

子計畫一：四溪流域三鄉鎮語言分布微觀調查

計畫類別： 個別型計畫 整合型計畫

計畫編號：98-0399-06-05-04-01

執行期間：98年01月01日至98年12月31日

計畫主持人：鄭錦全

共同主持人：陳秀琪

計畫參與人員：張瑩如、吳俐臻、邱正宇

成果報告類型(依經費核定清單規定繳交)：完整報告

本成果報告包括以下應繳交之附件：

- 赴國外出差或研習心得報告一份
- 赴大陸地區出差或研習心得報告一份
- 出席國際學術會議心得報告及發表之論文各一份
- 國際合作研究計畫國外研究報告書一份

處理方式：除產學合作研究計畫、提升產業技術及人才培育研究計畫、列管計畫及下列情形者外，得立即公開查詢

- 涉及專利或其他智慧財產權，一年二年後可公開查詢

執行單位：國立交通大學

中 華 民 國 九 十 九 年 二 月 一 日

四 溪流域三鄉鎮語言分布微觀調查

摘要

語言的空間分布是國土管理、母語教育、語言政策的參考資源，更是論述客家書院、探討宗教、追尋戲班移動、判定族群聚落、了解三官大帝廟宇形成的環境、跟蹤文化傳播取徑等等人文社會研究的基本理據，當然也是語言學研究的重要課題。本計畫以航空照片影像、地理資訊系統及實地地理座標定位，調查新竹縣新埔鎮、苗栗縣後龍鎮以及苗栗縣南庄鄉的所有家戶語言，建構台灣有史以來最細緻的語言分布資料庫，並畫出以家庭為單位的語言分布地圖，徹底釐清閩南、客家、南島及其他語言的空間定位。本子計畫提供語言分布資料作為其他所有子計畫論述的語言理據，其他子計畫也在調查中記錄語言分布，充實本子計畫內容。總之，在各子計畫的互動中，我們真正做到跨學科的整合，更能深入問難思辯，得出新穎的理論與知識。本計畫第一年執行新竹縣新埔鎮的語言分布微觀調查，完成 9,509 戶的家戶語言調查，第二年執行苗栗縣後龍鎮，完成 11,454 戶的家戶語言調查，並且以 ESRI ArcGIS 建置完成新竹縣新埔鎮和苗栗縣後龍鎮的語言分布地理資訊系統。

關鍵詞：

語言地理資訊系統、語言分布微觀、閩南語、客家話、南島語、語言互動

Abstract

A collection of geographical distribution of the languages in Taiwan is a significant resource for land management, mother-tongue education and language policy. It can also be used as the basic argument for discussion on Hakka traditional schools, research in religion, tracing of theatric-troupe movements, determination of ethnic settlements, understanding of the background of Sanguan temples, explicating paths of cultural influences, etc. Naturally, its study is an important topic in linguistics. In this project a language distribution database will be built by utilizing aerial photos, geographic information system, coordinate positioning of the localities, and detailed household language surveys. The geographical areas to be covered include Xinpu

township of Xinzhu County and Houlong and Nanzhuang townships of Miaoli County. The end product will be various maps of language distribution in terms of households in minute details. Thus the project will pinpoint Southern Min, Hakka, and Austronesian distribution in space. The language distribution database will provide other projects the basis for their argumentation. On the other hand, it is hoped that the other projects will collect similar language information to enrich our work as they carry out their own research. In sum, in the interaction among the projects we truly do cross-disciplinary research to enhance our argumentation and knowledge. In this project we researched the geographical distribution of the languages in Xinpu township of Xinzhu County for the first year. The second year, we covered the geographical distribution of the languages in Houlong township of Miaoli County. All the results of the fieldwork in Xinpu and Houlong were presented in geographic information system. In Xinpu, the micro language surveys have reached 9,509 households. In Houlong, the micro language surveys have reached 11,454 households. In the two townships, the language distribution databases have been built with the ERSI geographic information system of ArcGIS.

Keywords

Language geographic information system, micro views of language distribution, Southern Min, Hakka, Austronesian languages, language interaction

壹、前言

語言的空間分布是語言研究的重要課題，過去繪製的語言地圖礙於時間及繪製工具的限制，無法精確而細緻地呈現家戶語言分布的實貌，本研究結合航空照片影像、地理資訊系統及實地地理座標定位，建構台灣有史以來最細緻的語言分布資料庫，並畫出以家庭為單位的語言分布地圖，徹底釐清閩南、客家及其他語言的空間定位，提供最詳實的語言地理空間分布的第一手資料。我們以家庭為單位，先進行語言別調查，抽樣錄音，到實地定各家戶的地理座標，建立資料庫，畫出語言地圖。語言分布資料庫以 ArcGIS 建置，在語言地理分布調查的同時，還配合子計畫（二）、（三）、（四）收錄方言音韻、客語特徵詞及社會語言學相關資料，使微觀分布地圖除了語言別之外，還展現語言的特徵，從這些特徵的分布，就能夠研究語言在社會上與空間裡如何互動。本子計畫第一年(2008)完成新竹縣新埔鎮九千多戶語言別的調查，該地區以客家人口為主，包括四縣、海陸、饒平等客家話。其餘的語言包括閩南語、國語及少數的原住民語。第二年(2009)完成苗栗縣後龍鎮一萬一千多戶的調查，後龍鎮以閩南人口為主，目前的成果將在下文詳述。第三年(2010)語言調查再延續到苗栗縣南庄鄉。

貳、研究目的

語言的空間分布是國土管理、母語教育、語言政策的參考資源，更是論述客家書院、探討宗教、追尋戲班移動、判定族群聚落、了解三官大帝廟宇形成的環境、跟蹤文化傳播取徑等等人文社會研究的基本理據，當然也是語言學研究的重要課題。本計畫以航空照片影像、地理資訊系統及實地地理座標定位，調查苗栗縣後龍鎮的所有家戶語言，建構台灣有史以來最細緻的語言分布資料庫，並畫出以家庭為單位的語言分布地圖，徹底釐清閩南、客家各次方言及其他語言的空間定位，這些資料將可以做為語言互動及語言接觸研究的論述基礎。

參、文獻探討

關於後龍鎮的語言分布，目前並無直接相關且詳細的調查研究可供查考。根據《後龍鎮誌》對於本鎮的族群描寫，「閩南語系約佔總人口四分之三，分布於靠海地區，並且散居在其他各里；客家人約佔四分之一，分布於東邊丘陵地區，以豐富、校椅二里最多；原住民則佔百分之二點五，約一千兩百人，亦分佈東邊丘陵地區，以及後龍溪南岸山坡下，以新民里及其鄰近各里、龍津里南社一帶最多。」（尹章義等 2002:391）又據後龍鎮長的口述，在他的印象裡，本鎮居民的閩客比從過去的四六比轉為現在的六四比，這些都是粗略的印象，沒有家戶語言使用較為精確的研究，而且族群與語言的使用之間並無法直接劃上等號。

在地理資訊系統的使用部分，目前現有的語言分布研究以紙本繪製、片狀分布為主，本研究則以繪製精細的電子地圖為目標。相關研究的開展首見於鄭錦全（2005）於台灣中央研究院語言學研究所帶領的語言地理資訊研究團隊，已經完成的研究有新竹縣新豐鄉、雲林縣崙背鄉、二崙鄉及本計畫第一年執行的新竹縣新埔鎮。本計畫第二年秉持相同的理念，持續與中研院語言所合作，逐步建置四溪流域三鄉鎮的語言地理資訊。

肆、研究架構與方法

一、研究方法

本計畫沿用過去在新竹縣新豐鄉、新埔鎮及雲林縣崙背鄉、二崙鄉的調查方法，採用航空照片影像、地理資訊系統及實地地理座標定位，結合問卷設計、抽樣訪談錄音，完成苗栗縣後龍鎮的語言分布調查工作。

二、研究架構

本計畫的研究架構與執行方式分為三個部分，首先是前置作業，其次是實地調查，最後是成果呈現，圖示如圖一。

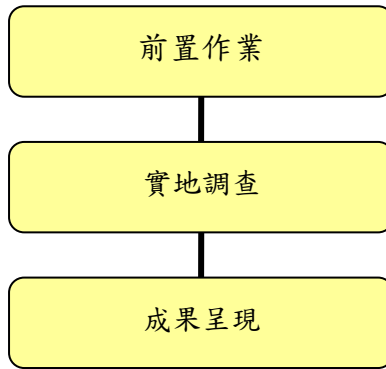

圖一 研究與執行架構圖

前置作業分為四個部分進行，首先是問卷設計，其次是字詞卡設計，再來是語言分布調查規畫，最後是訓練助理及研究生。問卷設計的部分，根據過去在新竹縣新豐鄉、新埔鎮及雲林縣崙背鄉、二崙鄉調查所設計的問卷進行修改，做為助理抽樣訪談時的依據，並且可以獲得受訪者的基本資料。在字詞卡設計的部分，在抽樣訪談時會進行字詞卡的錄音，做為語言分析的材料。在後龍鎮語言分布調查規畫的部分，我們對苗栗縣後龍鎮的 23 個里安排執行進度，在研究期限內達成預定目標。最後在訓練助理及研究生的部分，我們對於有意願參與調查的助理及研究生工讀生進行教育訓練，包括經驗傳承、調查注意事項等等。前置作業的詳細架構請參考圖二。

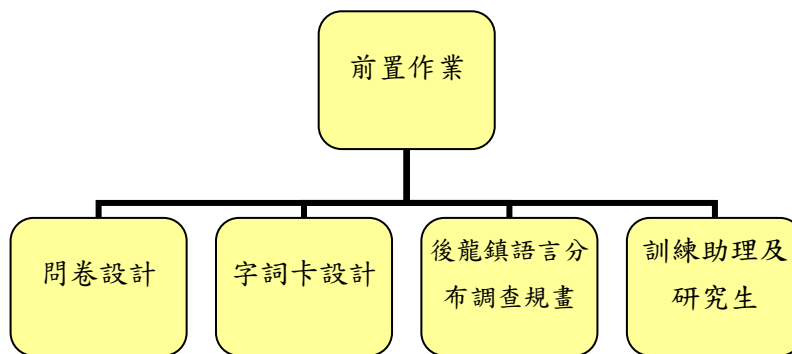

圖二 前置作業架構圖

實地調查分為三個部分進行。首先是拜訪後龍鎮鎮長及戶政事務所主任，其次是

對後龍鎮里、鄰長訪談取得各家戶家庭語言類別，並抽樣錄音。最後是後龍鎮的街路定位。拜訪鎮長是為了向鎮長說明調查的目的，並且請鎮長協助通知各里里長、各鄰鄰長，甚至是全鎮鎮民，避免調查過程中被誤為是詐騙集團。戶政事務所的拜訪是為了取得全鎮戶長通訊錄。里、鄰長的訪談，其目的在於確認各里鄰家戶的語言別，抽樣的過程中會做問卷和錄音，記錄各里抽樣的內容，做為研究的材料。關於街路定位，工作人員實地到各戶查看門牌，從航照地圖的紙本標記門牌，回辦公室再從地理資訊系統查出各戶的地理座標入檔，這部分極為耗時，但是卻是將調查成果呈現在地理資訊系統上的關鍵工作，因此街路定位的部分是逐月分里完成。實地調查的詳細架構請參考圖三。

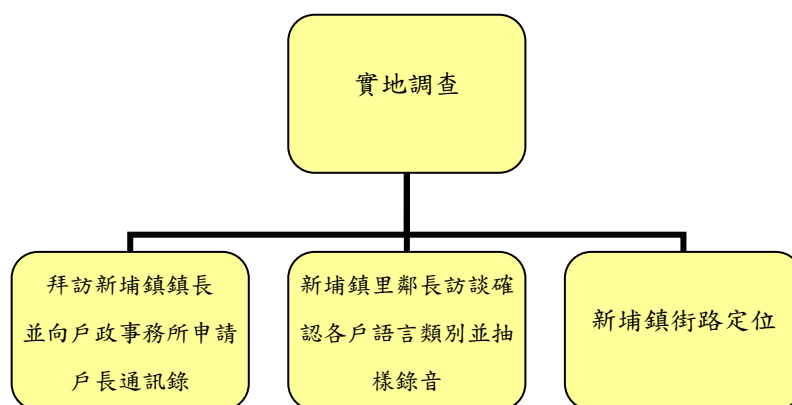

圖三 實地調查架構圖

成果呈現分為兩個部分，其一是用 ArcGIS 建立語言分布地理資訊系統，其二是用 WebGIS 呈現語言分布。使用 ArcGIS 建立語言分布地理資訊系統，苗栗縣後龍鎮分里的語言分布請參看下文研究成果所展示的 23 張語言分布地圖。以 WEBGIS 呈現語言分布的部分，是與中央研究院語言學研究所及中央研究院計算中心 GIS 小組合作，共同將調查成果呈現在網頁上，提供社會大眾查詢。成果呈現的詳細架構請參考圖四。

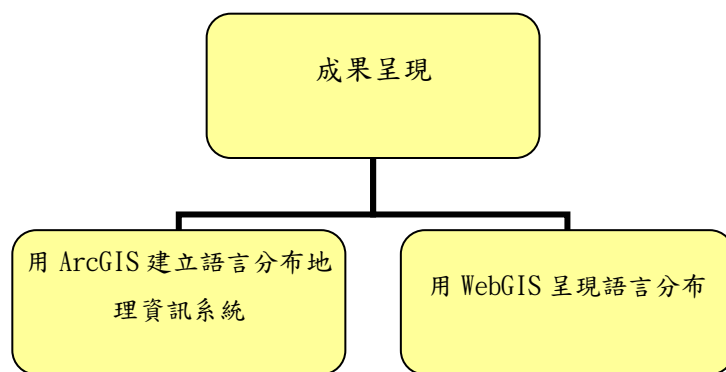

圖四 成果呈現架構圖

伍、研究成果與發現

苗栗縣後龍鎮位於四溪流域後龍溪的下游，後龍舊稱「後壠」。本計畫在後龍鎮執行完成 11,454 戶的語言別確認。所完成的家戶語言共計有閩南語 10,245 戶，四縣客語 825 戶，海陸客語 230 戶，大埔客語 2 戶，南島語 18 戶，其他 134 戶。後龍鎮分里的語言使用家戶統計如表一。

表一 後龍鎮居民家庭語言統計表

村里名	調查戶數	閩南語	客語			南島語	印尼語	其他
			四縣	海陸	大埔			
大山里	576	560	0	0	0	0	0	16
大庄里	1439	1383	22	28	0	2	0	4
中和里	497	475	6	15	0	0	0	1
中龍里	321	317	1	2	0	0	0	1
水尾里	379	379	0	0	0	0	0	0
北龍里	553	548	0	3	0	0	0	2
外埔里	421	417	0	0	0	0	0	4
秀水里	257	257	0	0	0	0	0	0
東明里	544	515	24	0	0	0	0	5
南港里	487	449	4	33	0	0	0	1
南龍里	530	473	0	36	0	0	0	21
埔頂里	866	782	60	2	0	1	0	21
校椅里	406	138	187	57	2	14	1	7
海埔里	397	397	0	0	0	0	0	0
海寶里	389	384	0	0	0	0	0	5
復興里	235	191	20	17	0	0	0	7
新民里	441	404	17	0	0	0	0	20

溪洲里	764	738	16	5	0	0	1	4
福寧里	286	257	3	26	0	0	0	0
龍坑里	487	362	116	1	0	0	0	8
龍津里	242	242	0	0	0	0	0	0
豐富里	453	96	349	2	0	1	3	2
灣寶里	484	481	0	3	0	0	0	0
小計	11454	10245	825	230	2	18	5	129

後龍鎮分里語言統計圖如圖五。

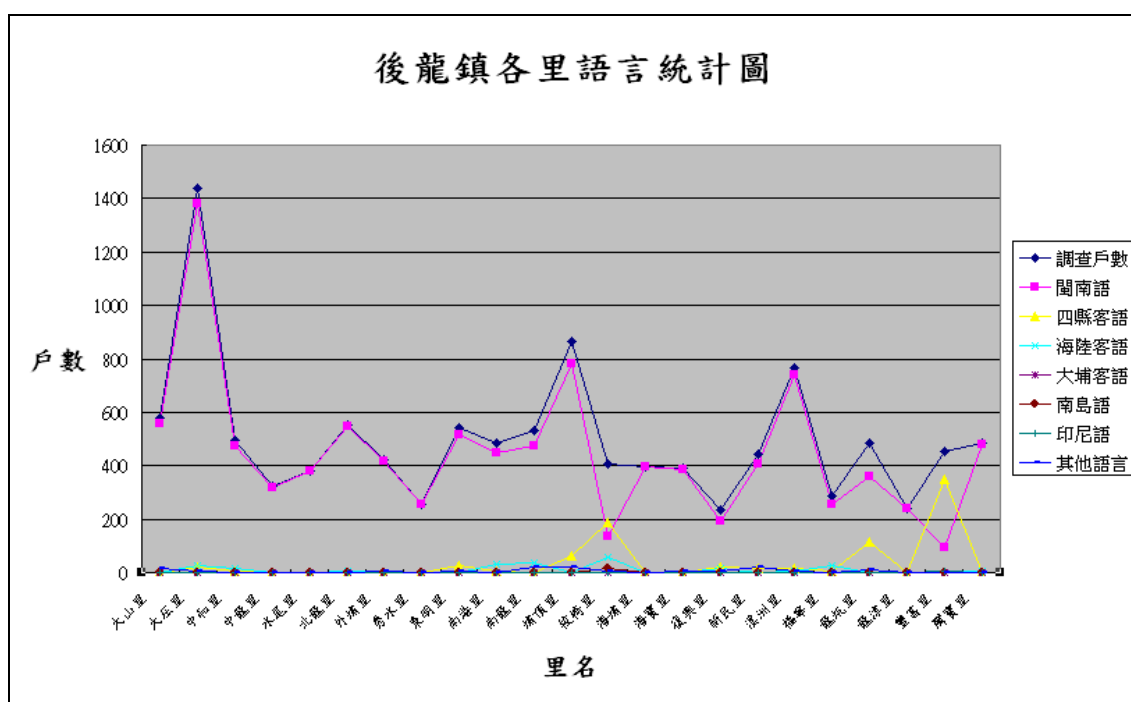

圖五 後龍鎮各里語言統計圖

如圖所示，閩南語是後龍地區的強勢語言，後龍鎮 23 個里除了校椅里及豐富里以外，閩南語的使用家庭都高居各里之冠。

根據調查所建立的資料庫（主要資料內容請參考「附錄一 後龍鎮語言分布調查表」¹），我們將後龍鎮全鎮的語言分布繪製如圖六。藍色圓形標示閩南語，粉紅色倒三角形標示四縣客語使用家庭，紅色正三角形標示海陸客語使用家庭，綠色十字標示其他，紫色旋轉 90 度的三角形標示大埔客語，灰色正方形標示南島語，透過地理資訊系統的建置，可以清楚顯示後龍鎮各里語言分布的調查結果。

¹ 本表共計 11,028 戶，為同時有語言別及地理座標的資料。截至計畫結束，我們語言別確認了 11,454 戶，其中 11,028 戶有地理座標。以所取得的戶籍資料總戶數為 11,473 戶計算，我們完成了九成五以上，達成預定的目標。

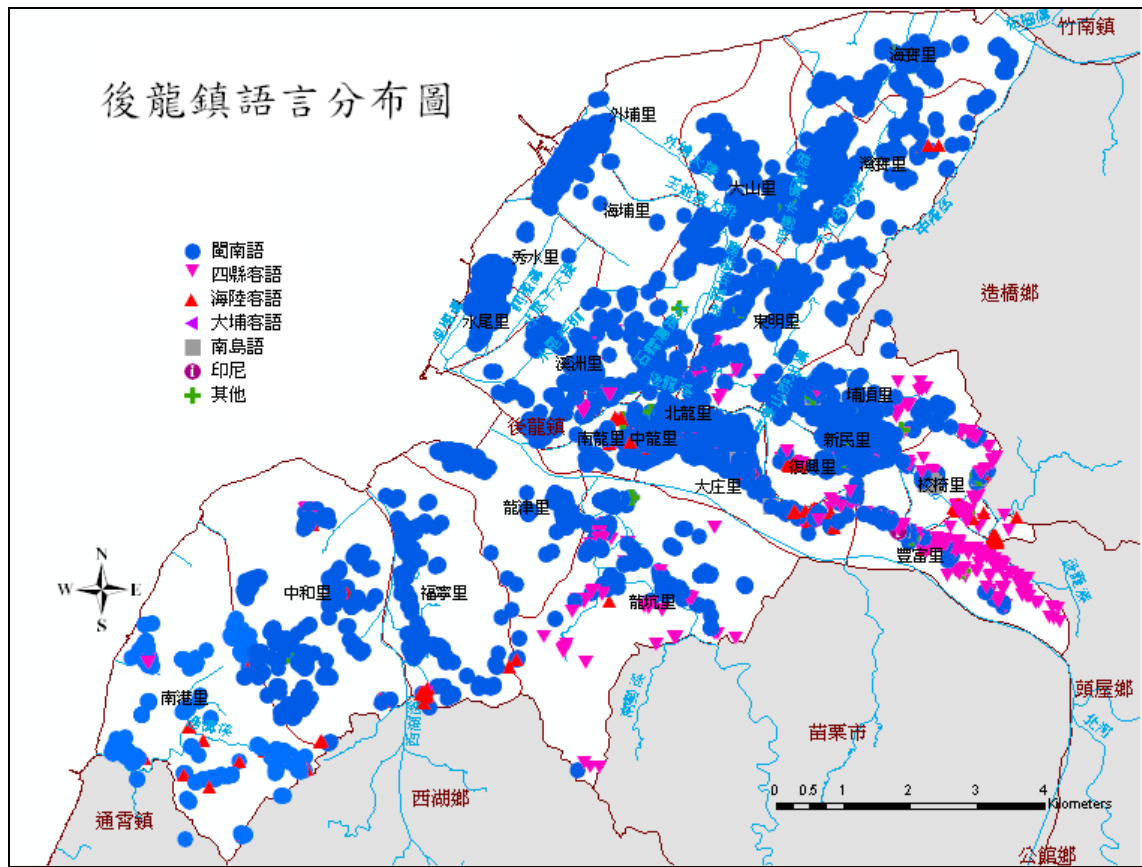

圖六 後龍鎮語言分布圖

後龍鎮二十三個里分里的語言分布敘述如下：

- 5.1 大山里我們共計調查 576 戶，使用閩南語的家庭有 560 戶，其他 16 戶。詳細的語言空間分布請參考圖七。

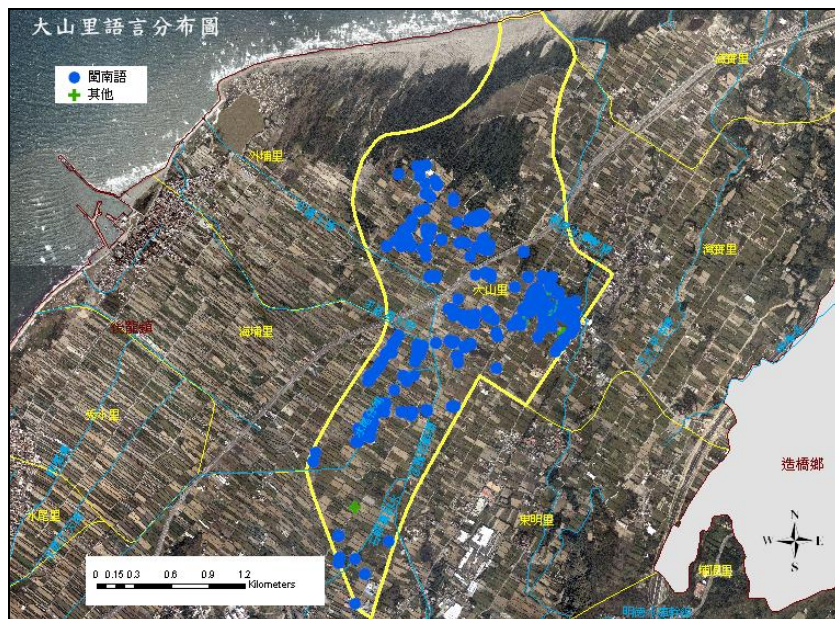

圖七 大山里語言分布圖

- 5.2 大庄里我們共計調查 1,447 戶，使用閩南語的家庭有 1,383 戶，四縣客語有

22 戶，海陸客語有 28 戶，南島語 2 戶。詳細的語言空間分布請參考圖八。

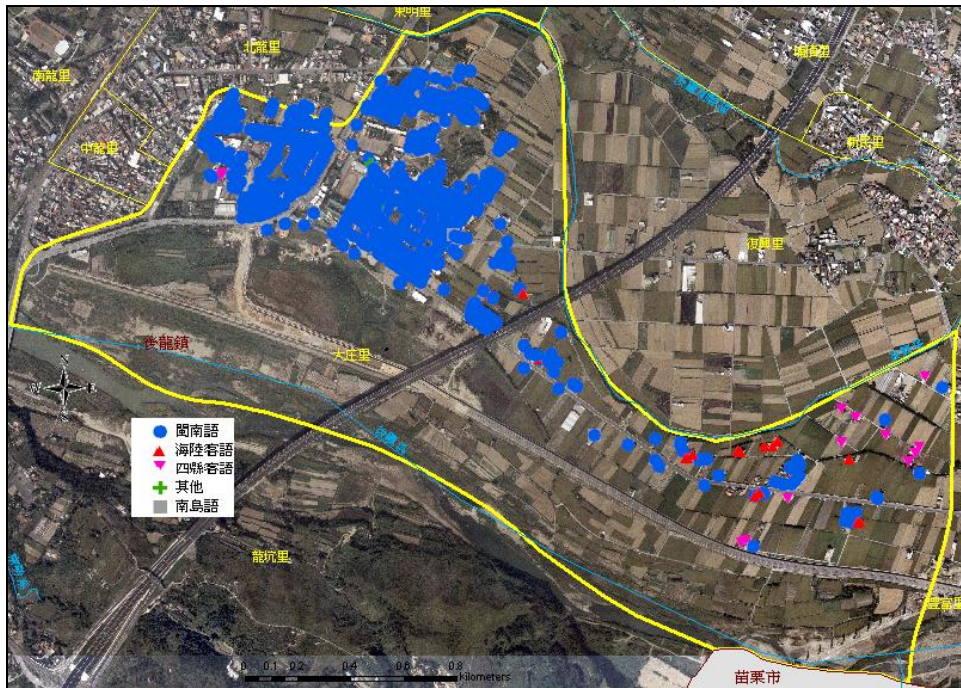

圖八 大庄里語言分布圖

5.3 中和里我們共計調查 497 戶，使用閩南語的家庭有 475 戶，四縣客語 6 戶，海陸客語 15 戶，其他 1 戶。詳細的語言空間分布請參考圖九。

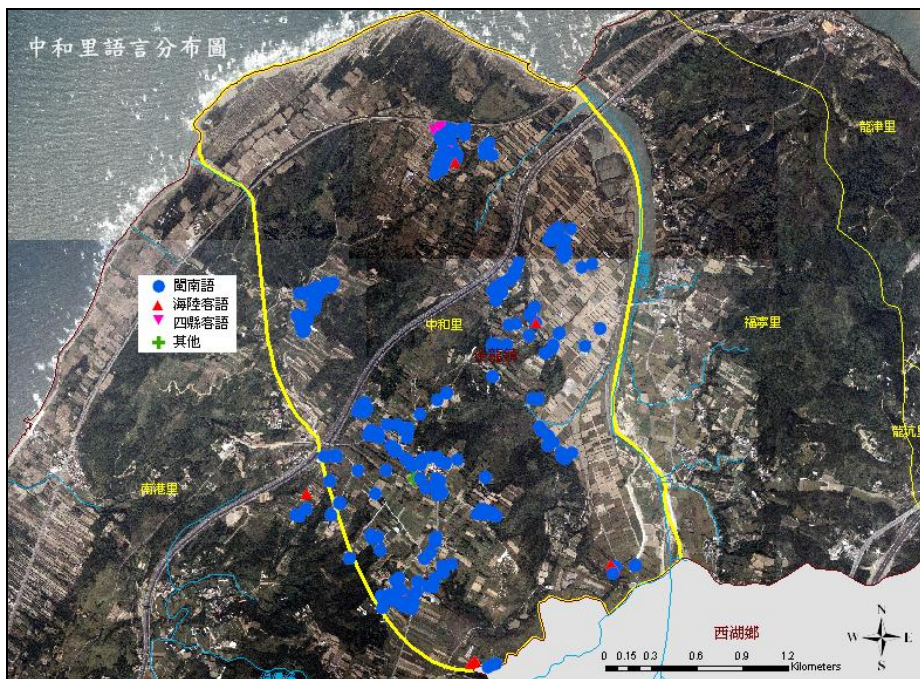

圖九 中和里語言分布圖

5.4 中龍里我們共計調查 321 戶，使用閩南語的家庭有 317 戶，四縣客語 1 戶，海陸客語 2 戶，其他 1 戶。詳細的語言空間分布請參考圖十。



圖十 中龍里語言分布圖

5.5 水尾里我們共計調查 379 戶，使用閩南語的家庭有 379 戶。詳細的語言空間分布請參考圖十一。



圖十一 水尾里語言分布圖

5.6 北龍里我們共計調查 553 戶，使用閩南語的家庭有 548 戶，海陸客語 3 戶，其他 2 戶。詳細的語言空間分布請參考圖十二。

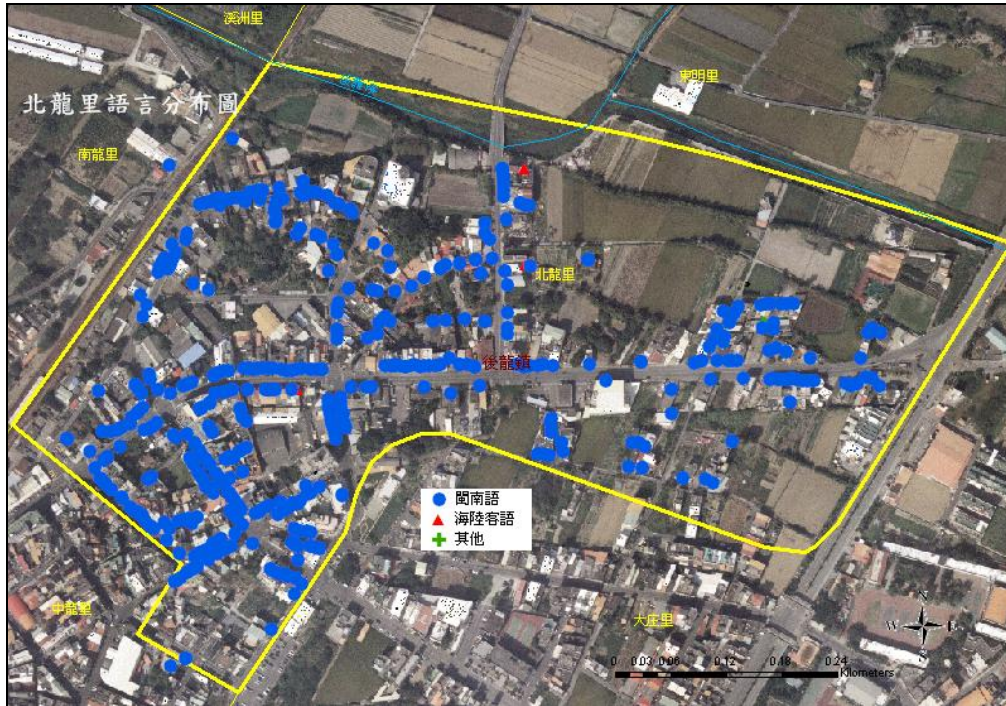

圖十二 北龍里語言分布圖

5.7 外埔里我們共計調查 421 戶，使用閩南語的家庭有 417 戶，其他 4 戶。詳細的語言空間分布請參考圖十三。

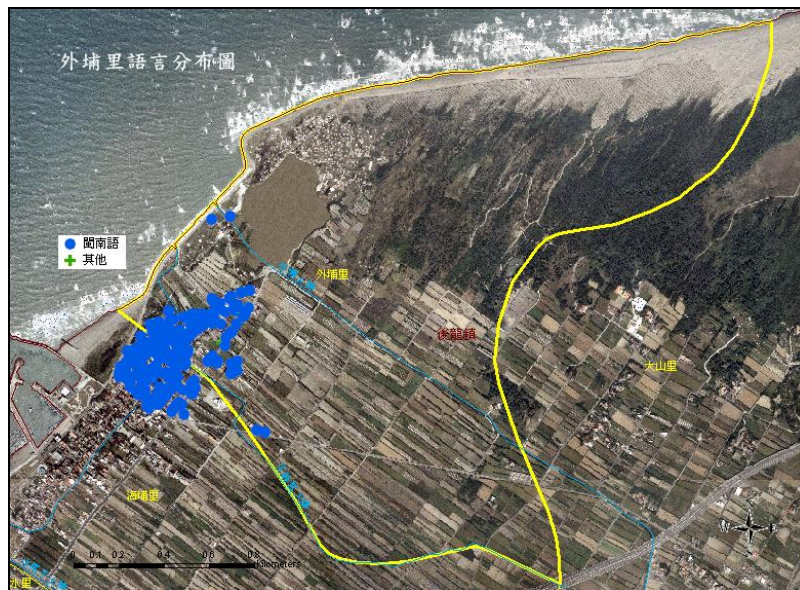

圖十三 外埔里語言分布圖

5.8 秀水里我們共計調查 257 戶，使用閩南語的家庭有 257 戶。詳細的語言空間分布請參考圖十四。

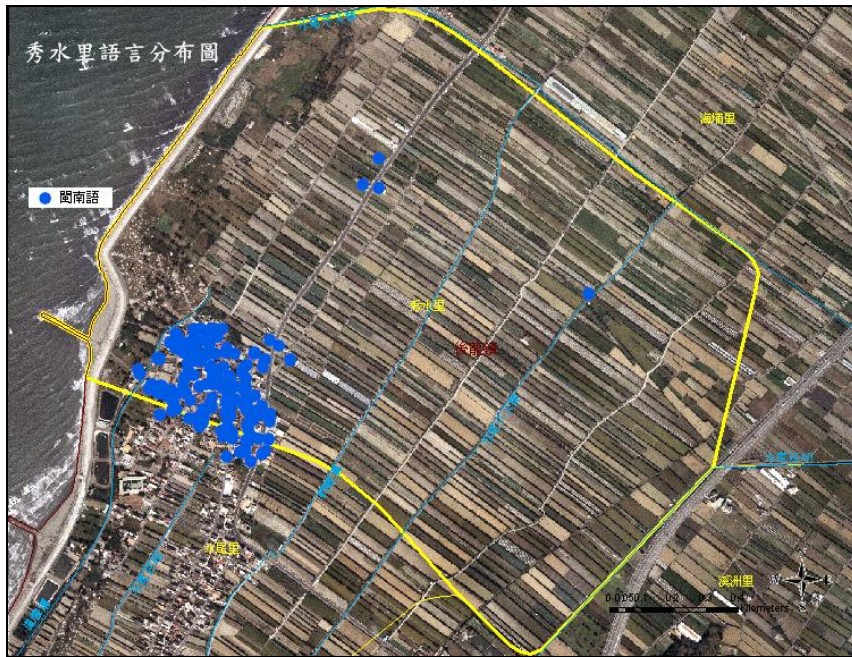

圖十四 秀水里語言分布圖

5.9 東明里我們共計調查 544 戶，使用閩南語的家庭有 515 戶，四縣客語 24 戶，其他 5 戶。詳細的語言空間分布請參考圖十五。

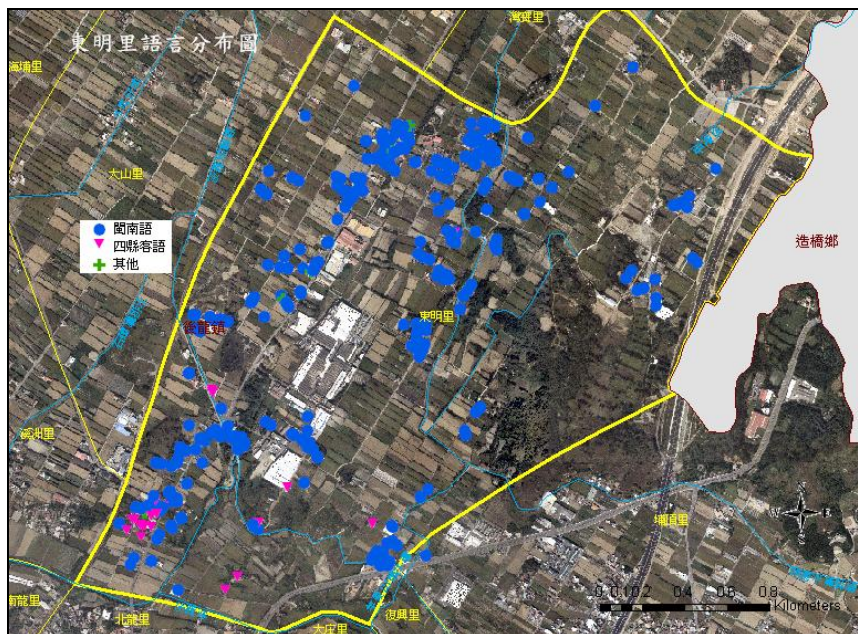

圖十五 東明里語言分布圖

5.10 南港里我們共計調查 487 戶，使用閩南語的家庭有 449 戶，四縣客語 4 戶，海陸客語 33 戶，其他 1 戶。詳細的語言空間分布請參考圖十六。

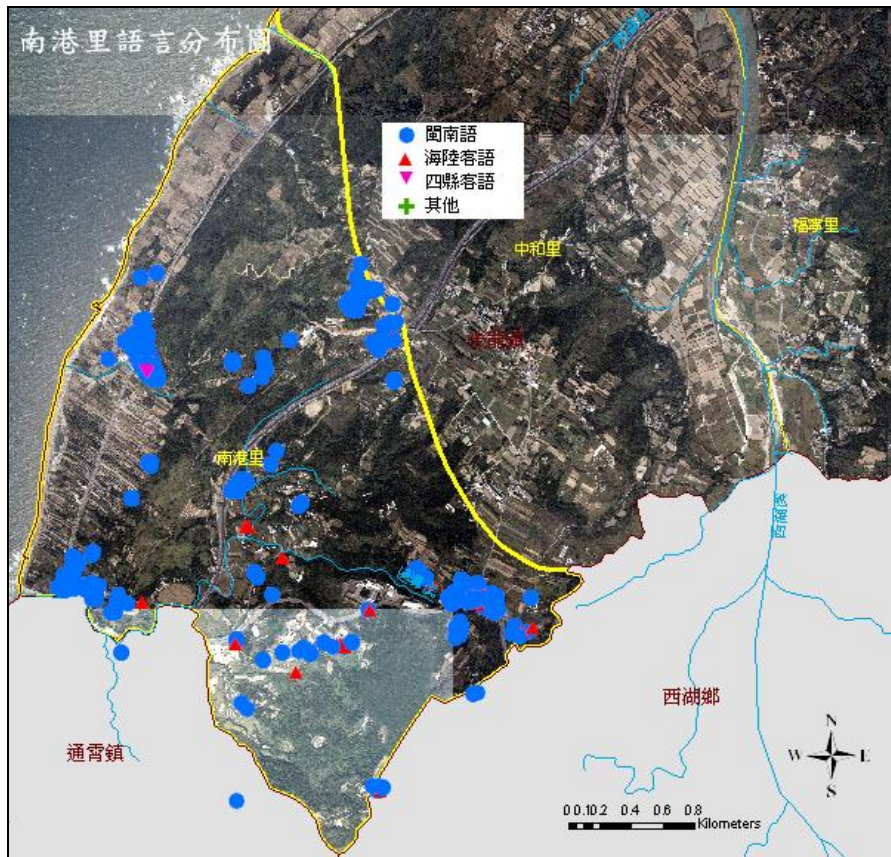

圖十六 南港里語言分布圖

5.11 南龍里我們共計調查 530 戶，使用閩南語的家庭有 473 戶，海陸客語 36 戶，其他 21 戶。詳細的語言空間分布請參考圖十七。

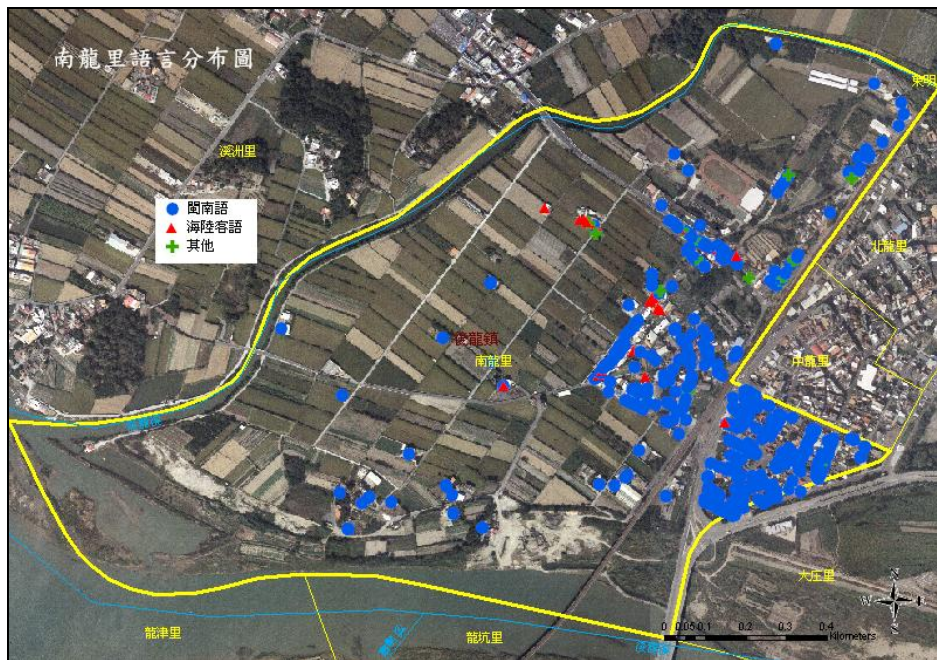

圖十七 南龍里語言分布圖

5.12 埔頂里我們共計調查 866 戶，使用閩南語的家庭有 782 戶，四縣客語 60 戶，海陸客語 2 戶，南島語 1 戶，其他 21 戶。詳細的語言空間分布請參考圖十八。

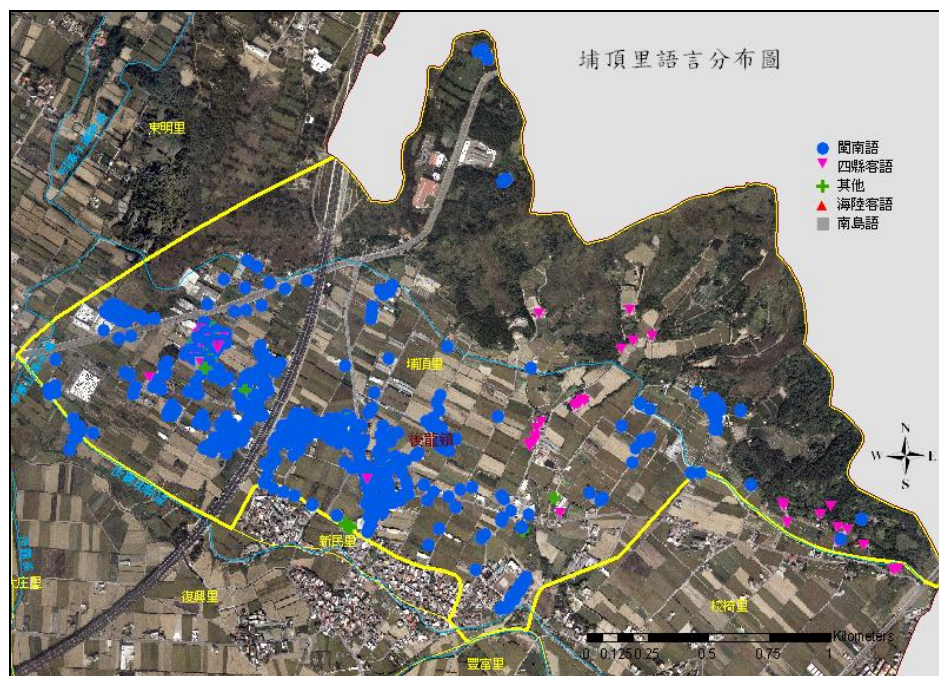

圖十八 埔頂里語言分布圖

5.13 校椅里我們共計調查 406 戶，使用閩南語的家庭有 138 戶，四縣客語 187 戶，海陸客語 57 戶，大埔客語 2 戶，南島語 14 戶，印尼語 1 戶，其他 7 戶。詳細的語言空間分布請參考圖十九。

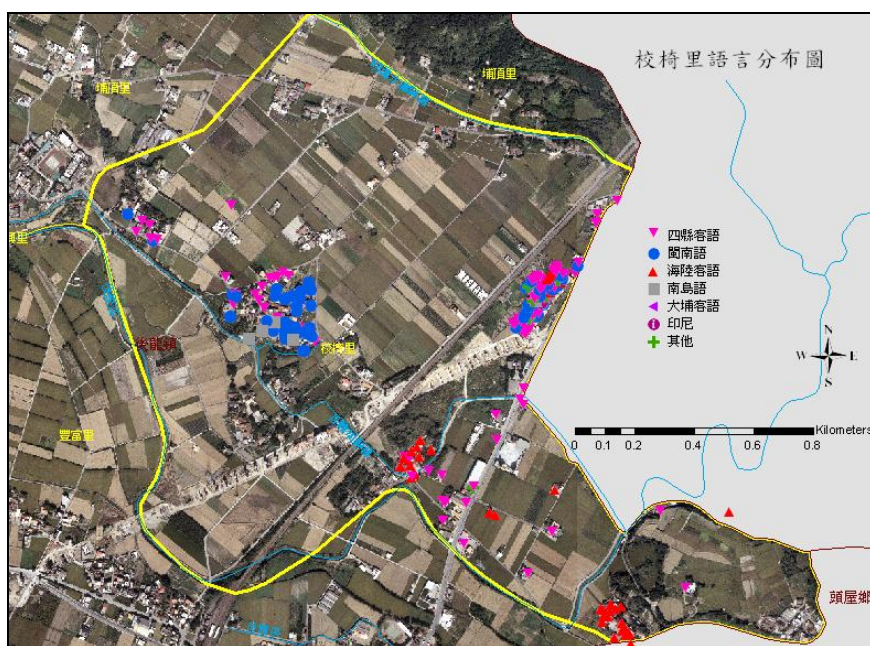

圖十九 校椅里語言分布圖

5.14 海埔里我們共計調查 397 戶，使用閩南語的家庭有 397 戶。詳細的語言空間分布請參考圖二十。

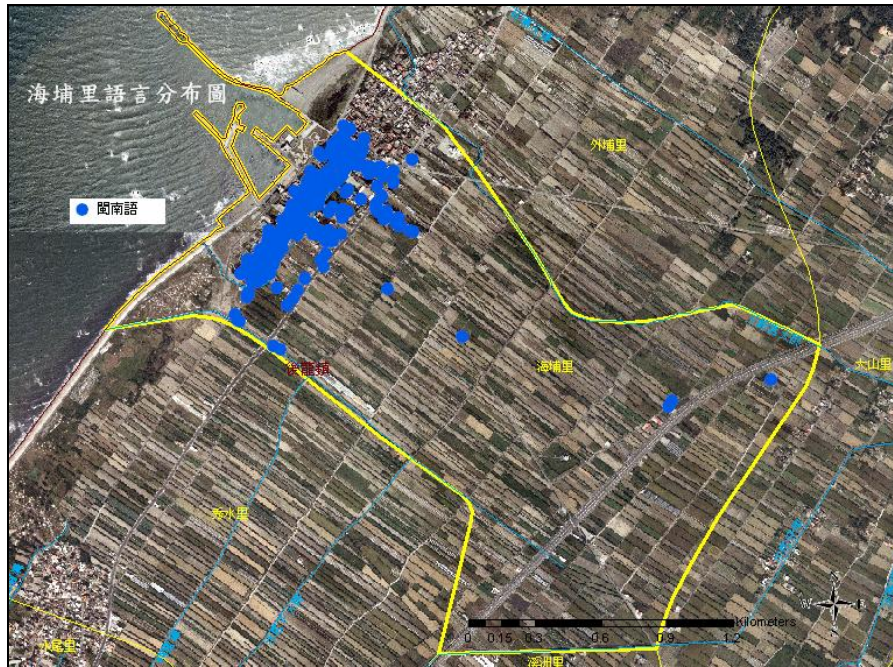

圖二十 海埔里語言分布圖

5.15 海寶里我們共計調查 389 戶，使用閩南語的家庭有 384 戶，其他 5 戶。詳細的語言空間分布請參考圖二十一。

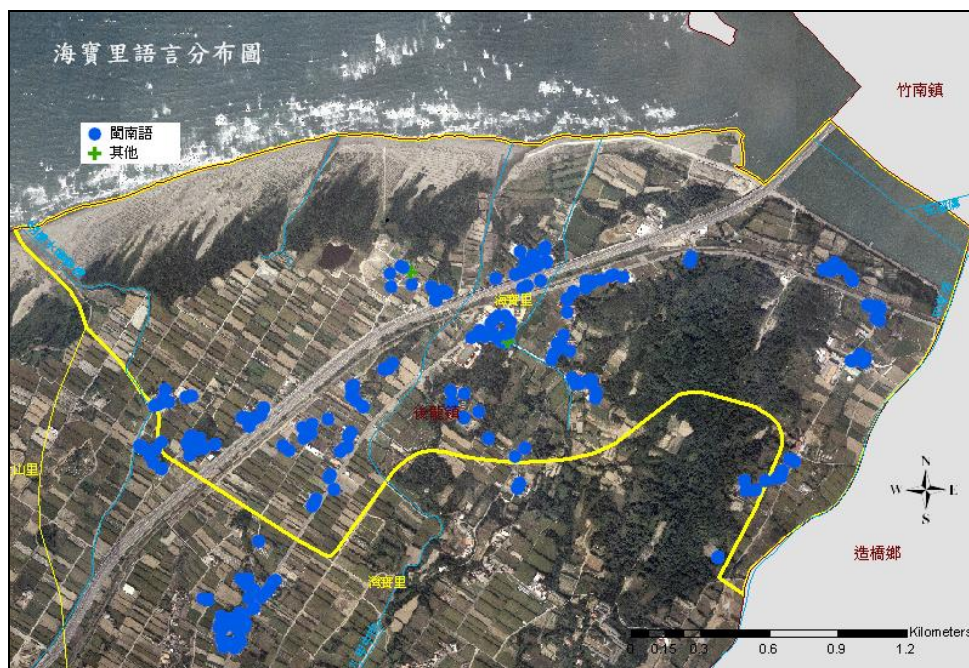

圖二十一 海寶里語言分布圖

5.16 復興里我們共計調查 238 戶，使用閩南語的家庭有 191 戶，四縣客語 20 戶，海陸客語 17 戶，其他 7 戶。詳細的語言空間分布請參考圖二十二。

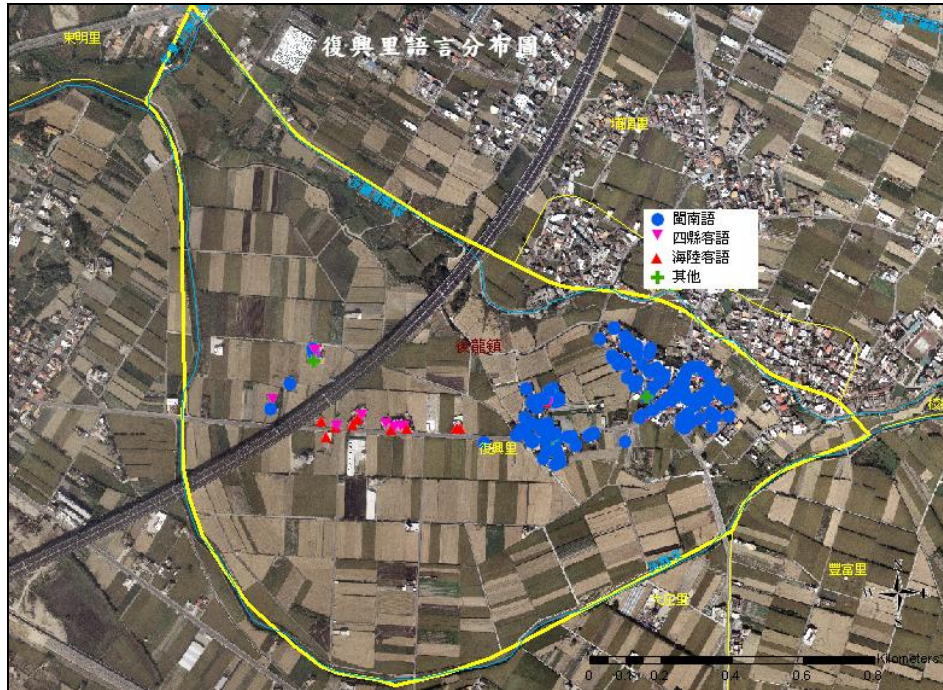

圖二十二 復興里語言分布圖

5.17 新民里我們共計調查 441 戶，使用閩南語的家庭有 404 戶，四縣客語 17 戶，閩南語 17 戶，其他 20 戶。詳細的語言空間分布請參考圖二十三。

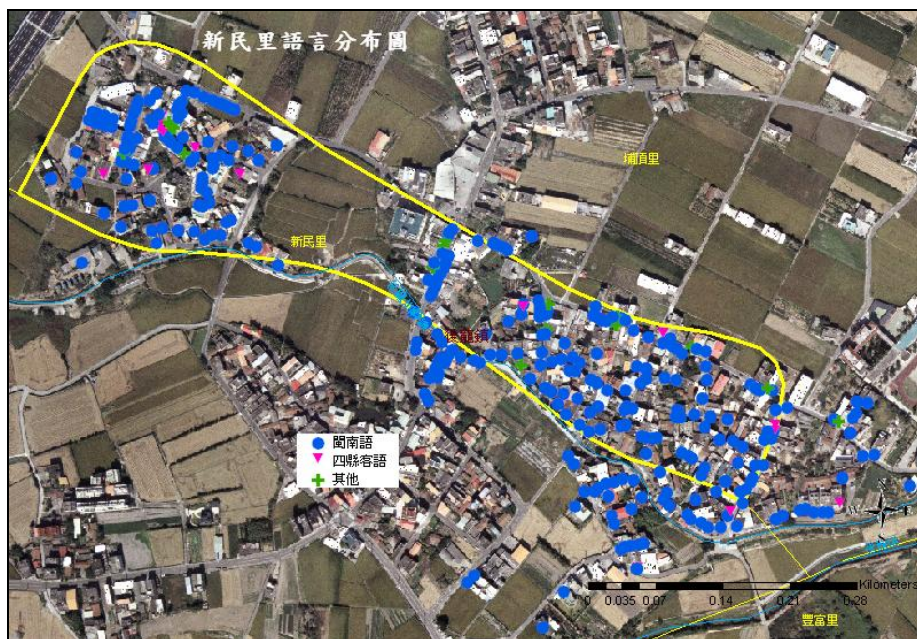

圖二十三 新民里語言分布圖

5.18 溪洲里我們共計調查 764 戶，使用閩南語的家庭有 738 戶，四縣客語 16 戶，海陸客語 5 戶，印尼語 1 戶，其他 4 戶。詳細的語言空間分布請參考圖二十四。

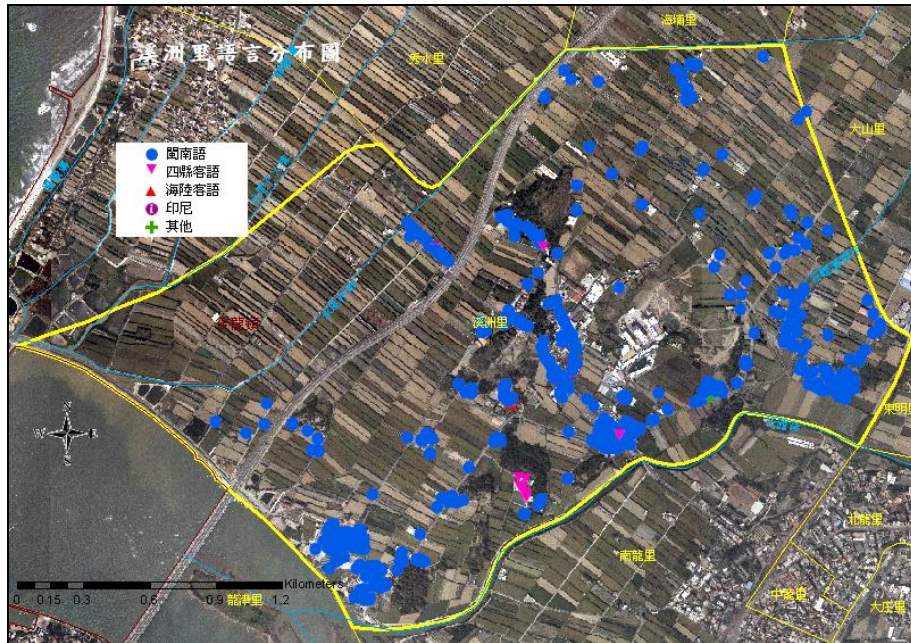

圖二十四 溪洲里語言分布圖

5.19 福寧里我們共計調查 286 戶，使用閩南語的家庭有 257 戶，四縣客語 3 戶，海陸客語 26 戶。詳細的語言空間分布請參考圖二十五。

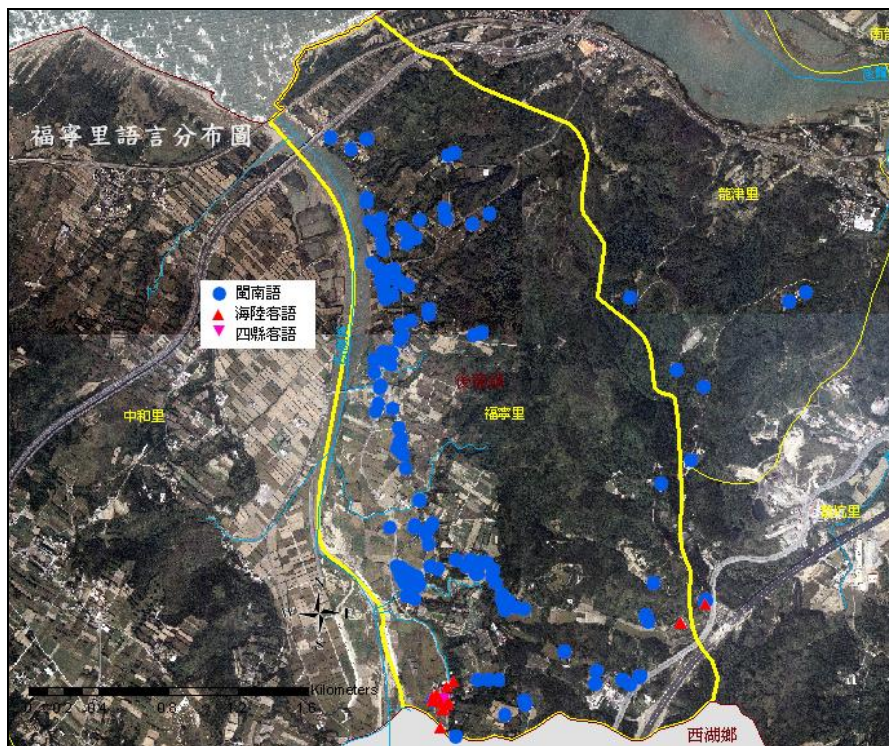

圖二十五 福寧里語言分布圖

5.20 龍坑里我們共計調查 487 戶，使用閩南語的家庭有 362 戶，四縣客語 116 戶，海陸客語 1 戶，其他 8 戶。詳細的語言空間分布請參考圖二十六。

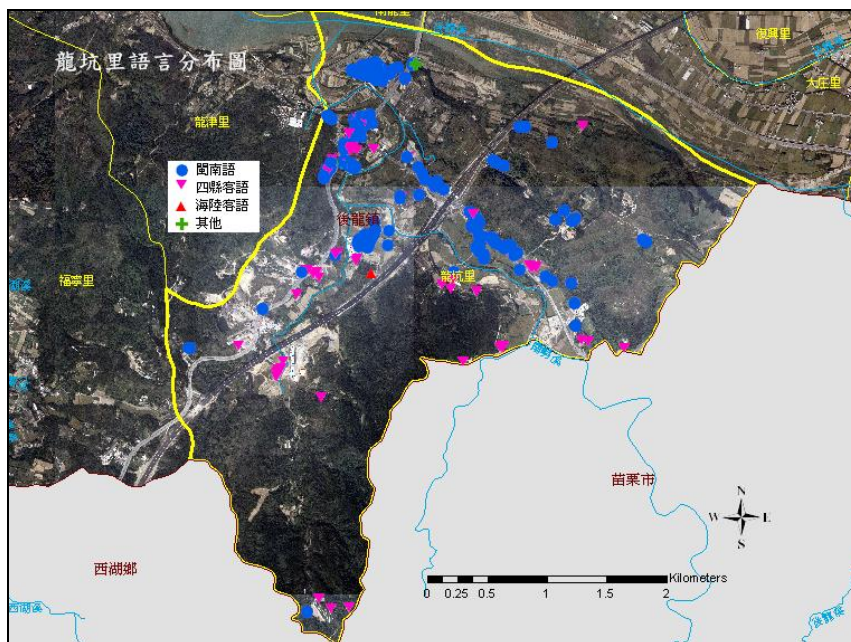

圖二十六 龍坑里語言分布圖

5.21 龍津里我們共計調查 242 戶，使用閩南語的家庭有 242 戶。詳細的語言空間

分布請參考圖二十七。

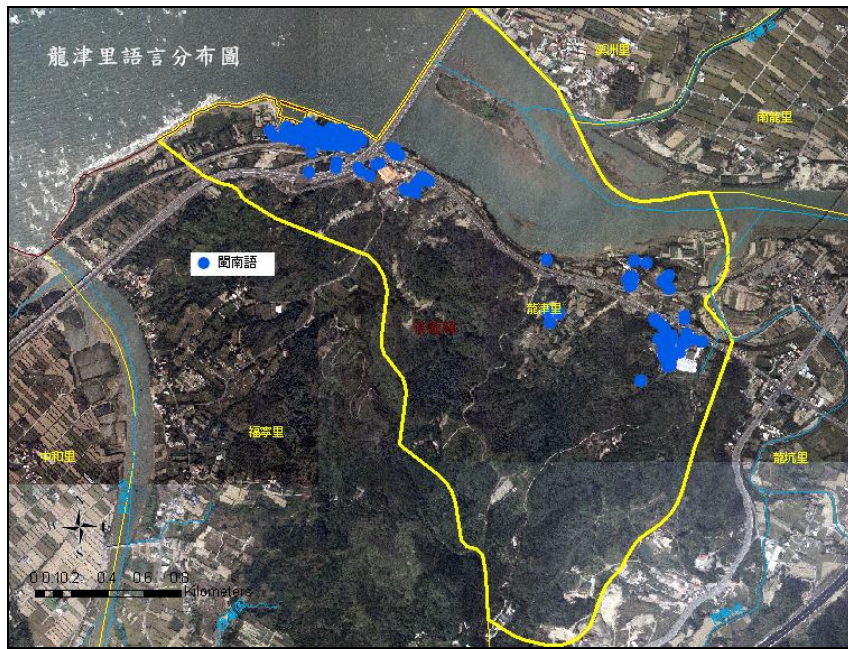

圖二十七 龍津里語言分布圖

5.22 豐富里我們共計調查 453 戶，使用閩南語的家庭有 96 戶，四縣客語 349 戶，海陸客語 2 戶，南島語 1 戶，印尼語 3 戶，其他 2 戶。詳細的語言空間分布請參考圖二十八。

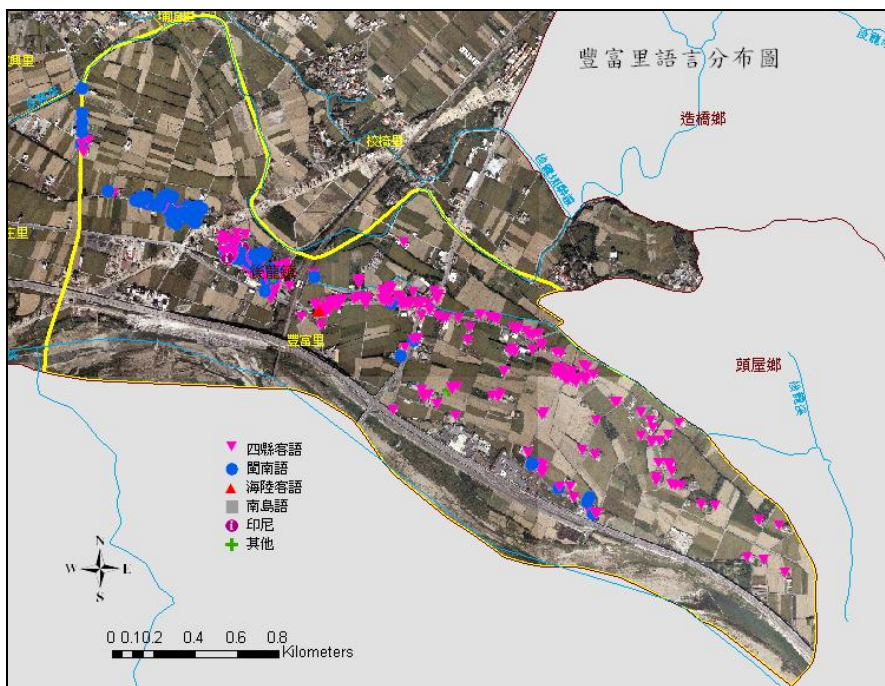

圖二十八 豐富里語言分布圖

5.23 灣寶里我們共計調查 484 戶，使用閩南語的家庭有 481 戶，海陸客語 3 戶。詳細的語言空間分布請參考圖二十九。

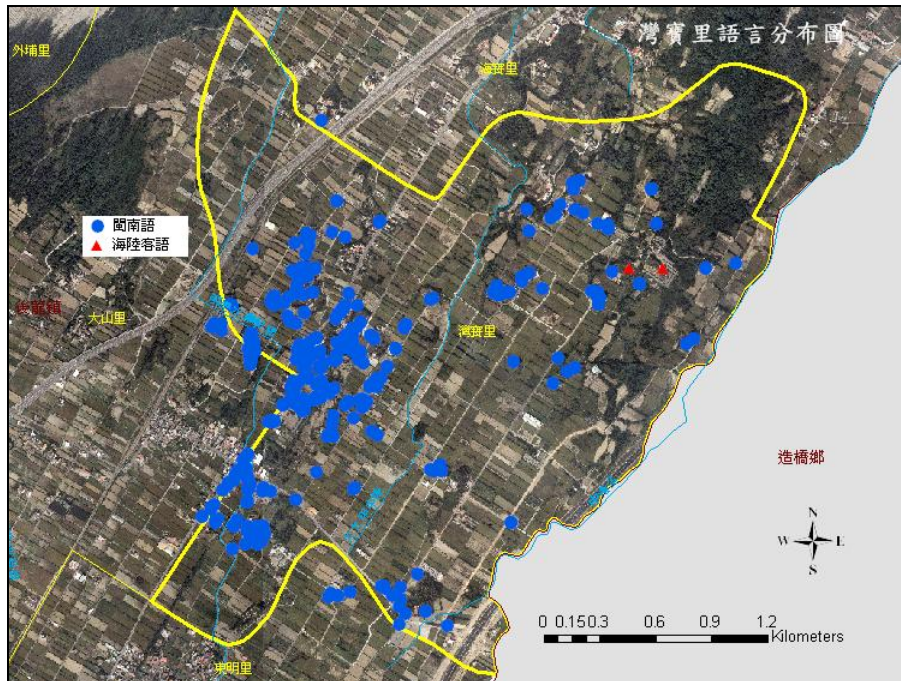

圖二十九 灣寶里語言分布圖

以上是苗栗縣後龍鎮二十三個里分里的語言分布圖，每張圖都配置群立科技於 2003 至 2004 年間拍攝的航空照片做為底圖，可以詳細看出語言分布的地理空間背景。

陸、計畫成果自評

本子計畫第二年已完成原計畫書上預定完成之苗栗縣後龍鎮的語言分布微觀調查研究。本子計畫執行過程因與中央研究院語言典藏計畫合作，在人力調度與經費整合上發揮一定功能，使調查得以順利進行，並確實達成原先預定的目標。我們對後龍鎮的語言分布微觀的研究成果，提供了學術界最新最完整的後龍鎮語言分布圖，並且建置在 WEBGIS 上與社會大眾分享研究成果。國外尚未有如此微觀的語言調查。Labov, Ash and Boberg. (2006) 研究北美英語/ow/ 發音的舌位前移，所用的調查樣本算是大量，也只是 6,736 而已。本計畫在幾公里的

範圍內，就調查上萬家庭的語言別，可以說極為微觀。評估語言微觀分布的成果將持續發表於國內外研討會或期刊、專書，並且從微觀的研究中尋找可開發的議題深入研究討論。

柒、結論與建議

苗栗縣後龍鎮的家戶語言分布經由過去一年的努力，我們建置完成學術界目前對後龍地區語言空間描述最新最完整的語言分布地圖，並且建置在地理資訊系統上。根據總調查戶數計算，我們的調查結果顯示，苗栗縣後龍鎮有高達 89.4% 的家庭使用閩南語溝通，而閩南語也是當地的強勢語言，使用在各種公共場合。其次有 7.2% 的家庭使用四縣客語，2% 的家庭使用海陸客語，其他語言佔 1%（新住民），此外還有不到 1% 的南島語、印尼語、大埔客語。即使將不同腔調的客語加總，也不到一成，與閩南語的使用家庭比例懸殊。

本計畫第一年與第二年分別完成新竹縣新埔鎮九千多戶、苗栗縣後龍鎮一萬多戶家庭的地理座標定位及語言別確認，並繪製細緻的語言分布地圖，結合子計畫(二)(三)(四)的研究成果，提供學術界微觀的語言研究宏圖，並對客家話的地理分布提供學術界截至目前為止最為詳細的分布地圖（黃菊芳、鄭錦全、陳秀琪 2009）。南庄鄉也將同樣繪製精細的語言分布地圖，在這個基礎上，我們將仔細討論四河流域三鄉鎮各具特色的語言空間分布，並且進一步討論新埔鎮以海陸客語做為優勢語，而四縣客語、饒平客語居於弱勢語言的語言接觸演變情形，與後龍鎮以閩南語做為優勢語，而四縣客語、海陸客語居於弱勢語言的語言接觸演變情形有何不同。最後再與南庄鄉以客語（推測應是四縣客語）做為優勢語，而原住民語、閩南語居於弱勢語言的語言接觸演變情形相互比較，透過三個鄉鎮各具特色的語言分布資源，可以得到極具啟發的語言學研究成果。

捌、附錄

參考文獻

- Labov, William; Sharon Ash; and Charles Boberg. 2006. Atlas of North American English: Phonetics, Phonology and Sound Change. Berlin/New York: Mouton de Gruyter.
- 尹章義. 2002. 《後龍鎮誌》。苗栗：苗栗縣後龍鎮公所。
- 黃菊芳、鄭錦全、陳秀琪 . 2009. 〈新埔鎮語言分布與三山國王廟〉, 98年度四溪計畫期末論文研討會。新竹：交通大學客家文化學院。
- 群立科技. 2003. 《群立數位大地影像25cm解析度》。台北：群立科技。
- 群立科技. 2003. 《1/5000群立數位向量地圖》。台北：群立科技。
- 鄭錦全. 2005. 〈台灣語言地理分布微觀〉, 《中央研究院 94 年重要研究成果》90-93。台北：中央研究院。
- ESRI (Environmental Systems Research Institute) . ArcGIS 9.3 Software.

(1)後龍鎮語言分布調查表(詳見附錄 1)

附錄 1 後龍鎮語言分布調查表

(為了維護個人隱私，本表不列姓名、門號等信息。)

戶長編號	鄉鎮名	村里名	鄰	路名	語言	97X 座標	97Y 座標
1	後龍鎮	北龍里	1	中正路	閩南語	228772.60	2723258.93
2	後龍鎮	北龍里	1	中正路	閩南語	228772.34	2723263.49
3	後龍鎮	北龍里	1	中正路	閩南語	228770.59	2723273.03
4	後龍鎮	北龍里	1	中正路	閩南語	228768.30	2723279.89
5	後龍鎮	北龍里	1	中正路	閩南語	228767.90	2723284.32
6	後龍鎮	北龍里	1	中正路	閩南語	228768.04	2723289.43
7	後龍鎮	北龍里	1	中華路	閩南語	229020.49	2723322.84
8	後龍鎮	北龍里	1	中華路	閩南語	228953.56	2723321.03
9	後龍鎮	北龍里	1	中華路	閩南語	228903.31	2723321.13
10	後龍鎮	北龍里	1	中華路	閩南語	228903.31	2723321.13
11	後龍鎮	北龍里	1	中華路	閩南語	228869.84	2723322.67
12	後龍鎮	北龍里	1	中華路	閩南語	228864.48	2723322.20
13	後龍鎮	北龍里	1	中華路	閩南語	228946.00	2723323.37
14	後龍鎮	北龍里	1	中華路	閩南語	228888.05	2723323.07
15	後龍鎮	北龍里	1	中華路	閩南語	228888.05	2723323.07
16	後龍鎮	北龍里	1	中華路	閩南語	228878.12	2723329.61
17	後龍鎮	北龍里	1	中華路	閩南語	228960.58	2723322.31
18	後龍鎮	北龍里	1	中華路	閩南語	228967.71	2723322.31
19	後龍鎮	北龍里	1	中華路	閩南語	228973.24	2723322.52
20	後龍鎮	北龍里	1	中華路	閩南語	228983.35	2723322.31
21	後龍鎮	北龍里	1	中華路	閩南語	228895.56	2723322.82
22	後龍鎮	北龍里	1	中華路	閩南語	228858.25	2723321.61
23	後龍鎮	北龍里	1	中華路	閩南語	228852.92	2723321.37
24	後龍鎮	北龍里	1	中華路	閩南語	228879.87	2723293.05
25	後龍鎮	北龍里	1	中華路	閩南語	228852.82	2723300.05
26	後龍鎮	北龍里	1	中華路	閩南語	228909.02	2723300.75
27	後龍鎮	北龍里	1	中華路	閩南語	228793.58	2723299.82
28	後龍鎮	北龍里	1	中華路	閩南語	228799.41	2723300.51
29	後龍鎮	北龍里	1	中華路	閩南語	228799.41	2723300.51
30	後龍鎮	北龍里	1	中華路	閩南語	228777.88	2723299.64
31	後龍鎮	北龍里	1	中華路	閩南語	228822.96	2723322.90
32	後龍鎮	北龍里	1	中華路	閩南語	228823.32	2723321.70
33	後龍鎮	北龍里	1	中華路	閩南語	228828.68	2723321.98

戶長編號	鄉鎮名	村里名	鄰	路名	語言	97X 座標	97Y 座標
34	後龍鎮	北龍里	1	中華路	閩南語	228833.78	2723320.60
35	後龍鎮	北龍里	1	中華路	閩南語	228833.78	2723320.60
36	後龍鎮	北龍里	1	中華路	閩南語	228838.32	2723321.29
37	後龍鎮	北龍里	1	中華路	閩南語	228842.72	2723323.08
38	後龍鎮	北龍里	1	中華路	閩南語	228849.19	2723320.33
39	後龍鎮	北龍里	1	中華路	閩南語	228812.31	2723322.39
40	後龍鎮	北龍里	1	中華路	閩南語	228818.64	2723321.84
41	後龍鎮	北龍里	1	中華路	閩南語	228818.64	2723321.84
42	後龍鎮	北龍里	1	中華路	閩南語	228748.94	2723317.54
43	後龍鎮	北龍里	1	中華路	閩南語	228748.94	2723317.54
44	後龍鎮	北龍里	1	中華路	閩南語	228748.94	2723317.54
45	後龍鎮	北龍里	1	中華路	閩南語	228743.49	2723318.04
46	後龍鎮	北龍里	1	中華路	閩南語	228737.71	2723318.04
47	後龍鎮	北龍里	1	中華路	閩南語	228728.96	2723318.70
48	後龍鎮	北龍里	1	中華路	閩南語	228722.52	2723318.20
49	後龍鎮	北龍里	1	中華路	閩南語	228717.72	2723317.05
50	後龍鎮	北龍里	1	中華路	閩南語	228713.10	2723317.05
51	後龍鎮	北龍里	1	中華路	閩南語	228707.48	2723317.71
52	後龍鎮	北龍里	1	中華路	閩南語	228698.56	2723318.70
53	後龍鎮	北龍里	1	中華路	閩南語	228694.43	2723319.36
54	後龍鎮	北龍里	1	中華路	閩南語	228688.65	2723319.69
55	後龍鎮	北龍里	1	中華路	閩南語	228683.70	2723319.19
56	後龍鎮	北龍里	1	中華路	閩南語	228680.23	2723318.53
57	後龍鎮	北龍里	1	中華路	閩南語	228674.94	2723319.03
58	後龍鎮	北龍里	1	中華路	閩南語	228674.94	2723319.03
59	後龍鎮	北龍里	1	中華路	閩南語	228669.33	2723318.70
60	後龍鎮	北龍里	1	中華路	閩南語	228654.62	2723316.39
61	後龍鎮	北龍里	1	中華路	閩南語	228648.35	2723316.22
62	後龍鎮	北龍里	1	中華路	閩南語	228645.70	2723315.06
63	後龍鎮	北龍里	1	中華路	閩南語	228642.24	2723314.24
64	後龍鎮	北龍里	1	中華路	閩南語	228642.24	2723314.24
65	後龍鎮	北龍里	1	中華路	閩南語	228638.27	2723312.09
66	後龍鎮	北龍里	1	中華路	閩南語	228616.63	2723305.48
67	後龍鎮	北龍里	1	中華路	閩南語	228614.66	2723304.43
68	後龍鎮	北龍里	1	中華路	閩南語	228611.04	2723302.20
69	後龍鎮	北龍里	1	中華路	閩南語	228607.74	2723301.13

戶長編號	鄉鎮名	村里名	鄰	路名	語言	97X 座標	97Y 座標
70	後龍鎮	北龍里	1	中華路	閩南語	228594.87	2723293.58
71	後龍鎮	北龍里	2	田心	閩南語	228910.15	2723415.00
72	後龍鎮	北龍里	2	田心	閩南語	228910.15	2723415.00
73	後龍鎮	北龍里	2	田心	閩南語	228893.22	2723369.32
74	後龍鎮	北龍里	2	田心	閩南語	228795.25	2723349.50
75	後龍鎮	北龍里	2	田心	閩南語	228874.19	2723368.57
76	後龍鎮	北龍里	2	田心	閩南語	228861.69	2723366.55
77	後龍鎮	北龍里	2	田心	閩南語	228805.66	2723354.33
78	後龍鎮	北龍里	2	田心	閩南語	228805.98	2723364.78
79	後龍鎮	北龍里	2	田心	閩南語	228809.83	2723368.63
80	後龍鎮	北龍里	2	田心	閩南語	228813.41	2723372.34
81	後龍鎮	北龍里	2	田心	閩南語	228818.23	2723366.43
82	後龍鎮	北龍里	2	田心	閩南語	228913.96	2723466.22
83	後龍鎮	北龍里	2	田心	閩南語	228914.36	2723456.45
84	後龍鎮	北龍里	2	田心	閩南語	228919.39	2723449.67
85	後龍鎮	北龍里	2	田心	閩南語	228888.54	2723426.15
86	後龍鎮	北龍里	2	田心	閩南語	228888.54	2723426.15
87	後龍鎮	北龍里	2	田心	閩南語	228905.25	2723429.14
88	後龍鎮	北龍里	2	田心	閩南語	228905.25	2723429.14
89	後龍鎮	北龍里	2	田心	閩南語	228905.25	2723429.14
90	後龍鎮	北龍里	2	田心	閩南語	228905.25	2723429.14
91	後龍鎮	北龍里	2	田心	閩南語	228869.00	2723420.64
92	後龍鎮	北龍里	2	田心	閩南語	228869.00	2723420.64
93	後龍鎮	北龍里	2	田心	閩南語	228869.00	2723420.64
94	後龍鎮	北龍里	2	田心	閩南語	228874.37	2723423.95
95	後龍鎮	北龍里	2	田心	閩南語	228852.49	2723411.29
96	後龍鎮	北龍里	2	田心	閩南語	228852.49	2723411.29
97	後龍鎮	北龍里	2	田心	閩南語	228839.14	2723402.48
98	後龍鎮	北龍里	2	田心	閩南語	228822.91	2723397.39
99	後龍鎮	北龍里	2	龍山路	閩南語	228913.44	2723367.10
100	後龍鎮	北龍里	2	龍山路	閩南語	228913.44	2723367.10
101	後龍鎮	北龍里	2	龍山路	閩南語	228913.44	2723367.10
102	後龍鎮	北龍里	2	龍山路	閩南語	228937.20	2723354.46
103	後龍鎮	北龍里	2	龍山路	閩南語	228936.94	2723359.70
104	後龍鎮	北龍里	2	龍山路	閩南語	228936.94	2723375.02
105	後龍鎮	北龍里	2	龍山路	閩南語	228936.94	2723404.45

戶長編號	鄉鎮名	村里名	鄰	路名	語言	97X 座標	97Y 座標
106	後龍鎮	北龍里	2	龍山路	閩南語	228934.65	2723418.29
107	後龍鎮	北龍里	2	龍山路	閩南語	228934.65	2723418.29
108	後龍鎮	北龍里	2	龍山路	海陸客語	228954.41	2723423.82
109	後龍鎮	北龍里	2	龍山路	閩南語	228960.37	2723423.50
110	後龍鎮	北龍里	2	龍山路	閩南語	228922.28	2723430.84
111	後龍鎮	北龍里	2	龍山路	閩南語	229018.57	2723429.35
112	後龍鎮	北龍里	2	龍山路	閩南語	229018.57	2723429.35
113	後龍鎮	北龍里	2	龍山路	閩南語	228932.17	2723521.08
114	後龍鎮	北龍里	2	龍山路	閩南語	228932.17	2723521.08
115	後龍鎮	北龍里	2	龍山路	閩南語	228932.17	2723521.08
116	後龍鎮	北龍里	2	龍山路	閩南語	228932.17	2723521.08
117	後龍鎮	北龍里	2	龍山路	海陸客語	228954.20	2723521.71
118	後龍鎮	北龍里	2	龍山路	閩南語	228933.34	2723515.86
119	後龍鎮	北龍里	2	龍山路	閩南語	228933.45	2723513.62
120	後龍鎮	北龍里	2	龍山路	閩南語	228933.45	2723513.62
121	後龍鎮	北龍里	2	龍山路	閩南語	228933.13	2723508.62
122	後龍鎮	北龍里	2	龍山路	閩南語	228933.45	2723504.62
123	後龍鎮	北龍里	2	龍山路	閩南語	228933.13	2723500.31
124	後龍鎮	北龍里	2	龍山路	閩南語	228933.61	2723493.44
125	後龍鎮	北龍里	2	龍山路	閩南語	228949.90	2723486.57
126	後龍鎮	北龍里	2	龍山路	閩南語	228949.90	2723486.57
127	後龍鎮	北龍里	2	龍山路	閩南語	228955.18	2723484.50
128	後龍鎮	北龍里	2	龍山路	閩南語	228958.85	2723484.97
129	後龍鎮	北龍里	2	龍山路	閩南語	228935.53	2723470.12
130	後龍鎮	北龍里	3	正賢路	閩南語	228763.60	2723349.09
131	後龍鎮	北龍里	3	正賢路	閩南語	228763.87	2723353.49
132	後龍鎮	北龍里	3	正賢路	閩南語	228763.60	2723358.45
133	後龍鎮	北龍里	3	正賢路	閩南語	228763.87	2723375.92
134	後龍鎮	北龍里	3	正賢路	閩南語	228764.42	2723380.88
135	後龍鎮	北龍里	3	正賢路	閩南語	228765.66	2723385.69
136	後龍鎮	北龍里	3	正賢路	閩南語	228775.45	2723399.73
137	後龍鎮	北龍里	3	正賢路	閩南語	228775.45	2723399.73
138	後龍鎮	北龍里	3	田心	閩南語	228654.67	2723386.47
139	後龍鎮	北龍里	3	田心	閩南語	228633.44	2723399.03
140	後龍鎮	北龍里	3	田心	閩南語	228817.68	2723422.29
141	後龍鎮	北龍里	3	田心	閩南語	228817.68	2723422.29

戶長編號	鄉鎮名	村里名	鄰	路名	語言	97X 座標	97Y 座標
142	後龍鎮	北龍里	3	田心	閩南語	228799.79	2723399.18
143	後龍鎮	北龍里	3	田心	閩南語	228805.70	2723397.11
144	後龍鎮	北龍里	3	田心	閩南語	228815.55	2723438.93
145	後龍鎮	北龍里	3	田心	閩南語	228801.72	2723446.37
146	後龍鎮	北龍里	3	田心	閩南語	228755.17	2723418.52
147	後龍鎮	北龍里	3	田心	閩南語	228763.63	2723434.46
148	後龍鎮	北龍里	3	田心	閩南語	228763.63	2723434.46
149	後龍鎮	北龍里	3	田心	閩南語	228727.66	2723461.38
150	後龍鎮	北龍里	3	田心	閩南語	228723.62	2723455.42
151	後龍鎮	北龍里	3	田心	閩南語	228760.75	2723444.78
152	後龍鎮	北龍里	4	田心	閩南語	228702.76	2723471.59
153	後龍鎮	北龍里	4	田心	閩南語	228699.90	2723479.54
154	後龍鎮	北龍里	4	田心	閩南語	228701.97	2723484.97
155	後龍鎮	北龍里	4	田心	閩南語	228702.61	2723489.61
156	後龍鎮	北龍里	4	田心	閩南語	228685.84	2723490.57
157	後龍鎮	北龍里	4	田心	閩南語	228658.20	2723553.03
158	後龍鎮	北龍里	4	田心	閩南語	228688.08	2723500.31
159	後龍鎮	北龍里	4	田心	閩南語	228684.40	2723500.15
160	後龍鎮	北龍里	4	田心	閩南語	228679.77	2723499.19
161	後龍鎮	北龍里	4	田心	閩南語	228674.98	2723497.75
162	後龍鎮	北龍里	4	田心	閩南語	228701.91	2723468.19
163	後龍鎮	北龍里	4	田心	閩南語	228701.91	2723468.19
164	後龍鎮	北龍里	4	田心	閩南語	228701.91	2723468.19
165	後龍鎮	北龍里	4	田心	閩南語	228645.10	2723492.16
166	後龍鎮	北龍里	4	田心	閩南語	228670.50	2723488.97
167	後龍鎮	北龍里	4	田心	閩南語	228665.55	2723492.16
168	後龍鎮	北龍里	4	田心	閩南語	228660.28	2723491.68
169	後龍鎮	北龍里	4	田心	閩南語	228653.41	2723490.73
170	後龍鎮	北龍里	4	田心	閩南語	228653.41	2723490.73
171	後龍鎮	北龍里	4	田心	閩南語	228639.83	2723490.57
172	後龍鎮	北龍里	4	田心	閩南語	228644.94	2723484.81
173	後龍鎮	北龍里	4	田心	閩南語	228635.20	2723488.65
174	後龍鎮	北龍里	4	田心	閩南語	228635.20	2723488.65
175	後龍鎮	北龍里	4	田心	閩南語	228629.77	2723487.37
176	後龍鎮	北龍里	4	田心	閩南語	228629.77	2723487.37
177	後龍鎮	北龍里	4	田心	閩南語	228629.77	2723487.37

戶長編號	鄉鎮名	村里名	鄰	路名	語言	97X 座標	97Y 座標
178	後龍鎮	北龍里	4	田心	閩南語	228629.77	2723487.37
179	後龍鎮	北龍里	4	田心	閩南語	228624.18	2723485.77
180	後龍鎮	北龍里	4	田心	閩南語	228704.85	2723503.03
181	後龍鎮	北龍里	4	田心	閩南語	228731.05	2723495.20
182	後龍鎮	北龍里	4	田心	閩南語	228727.06	2723497.28
183	後龍鎮	北龍里	4	田心	閩南語	228709.16	2723491.05
184	後龍鎮	北龍里	5	田心	閩南語	228729.45	2723508.94
185	後龍鎮	北龍里	5	田心	閩南語	228729.45	2723508.94
186	後龍鎮	北龍里	5	田心	閩南語	228753.89	2723494.56
187	後龍鎮	北龍里	5	田心	閩南語	228744.31	2723497.75
188	後龍鎮	北龍里	5	田心	閩南語	228739.04	2723498.71
189	後龍鎮	北龍里	5	田心	閩南語	228765.55	2723485.77
190	後龍鎮	北龍里	5	田心	閩南語	228765.55	2723485.77
191	後龍鎮	北龍里	5	田心	閩南語	228776.74	2723480.18
192	後龍鎮	北龍里	5	田心	閩南語	228779.93	2723477.31
193	後龍鎮	北龍里	5	田心	閩南語	228761.24	2723486.73
194	後龍鎮	北龍里	5	田心	閩南語	228741.91	2723455.26
195	後龍鎮	北龍里	5	田心	閩南語	228747.82	2723452.87
196	後龍鎮	北龍里	6	中山街	閩南語	228573.02	2723312.59
197	後龍鎮	北龍里	6	中山街	閩南語	228573.02	2723312.59
198	後龍鎮	北龍里	6	中山街	閩南語	228574.18	2723308.29
199	後龍鎮	北龍里	6	中山街	閩南語	228559.81	2723302.84
200	後龍鎮	北龍里	6	中山街	閩南語	228559.81	2723302.84
201	後龍鎮	北龍里	6	中山街	閩南語	228562.45	2723298.55
202	後龍鎮	北龍里	6	中山街	閩南語	228582.93	2723297.72
203	後龍鎮	北龍里	6	中山街	閩南語	228565.43	2723293.42
204	後龍鎮	北龍里	6	中山路	閩南語	228612.18	2723252.95
205	後龍鎮	北龍里	6	中山路	閩南語	228619.20	2723243.46
206	後龍鎮	北龍里	6	中山路	閩南語	228620.72	2723240.84
207	後龍鎮	北龍里	6	中山路	閩南語	228624.43	2723236.16
208	後龍鎮	北龍里	6	中山路	閩南語	228627.60	2723231.48
209	後龍鎮	北龍里	6	中山路	閩南語	228627.60	2723231.48
210	後龍鎮	北龍里	6	中山路	閩南語	228631.59	2723226.52
211	後龍鎮	北龍里	6	中山路	閩南語	228634.90	2723222.12
212	後龍鎮	北龍里	6	中山路	閩南語	228634.90	2723222.12
213	後龍鎮	北龍里	6	中山路	閩南語	228641.09	2723212.76

戶長編號	鄉鎮名	村里名	鄰	路名	語言	97X 座標	97Y 座標
214	後龍鎮	北龍里	6	中山路	閩南語	228650.62	2723226.65
215	後龍鎮	北龍里	6	中山路	閩南語	228654.45	2723226.75
216	後龍鎮	北龍里	6	中山路	閩南語	228654.77	2723229.31
217	後龍鎮	北龍里	6	中山路	閩南語	228659.56	2723228.99
218	後龍鎮	北龍里	6	中山路	閩南語	228663.82	2723234.31
219	後龍鎮	北龍里	6	中山路	閩南語	228667.44	2723236.33
220	後龍鎮	北龍里	6	中山路	閩南語	228667.44	2723236.33
221	後龍鎮	北龍里	6	中山路	閩南語	228672.12	2723239.10
222	後龍鎮	北龍里	6	中山路	閩南語	228644.26	2723209.18
223	後龍鎮	北龍里	6	中山路	閩南語	228646.87	2723205.74
224	後龍鎮	北龍里	6	中山路	閩南語	228649.76	2723201.33
225	後龍鎮	北龍里	6	中山路	閩南語	228655.84	2723208.24
226	後龍鎮	北龍里	6	中山路	閩南語	228667.97	2723214.62
227	後龍鎮	北龍里	6	中山路	閩南語	228667.97	2723214.62
228	後龍鎮	北龍里	6	中華路	閩南語	228567.03	2723278.97
229	後龍鎮	北龍里	6	中華路	閩南語	228554.64	2723263.42
230	後龍鎮	北龍里	6	中華路	閩南語	228554.64	2723263.42
231	後龍鎮	北龍里	6	中華路	閩南語	228555.74	2723269.89
232	後龍鎮	北龍里	6	中華路	閩南語	228560.01	2723273.60
233	後龍鎮	北龍里	6	中華路	閩南語	228563.45	2723275.67
234	後龍鎮	北龍里	6	中華路	閩南語	228525.73	2723255.02
235	後龍鎮	北龍里	6	中華路	閩南語	228525.73	2723255.02
236	後龍鎮	北龍里	6	中華路	閩南語	228535.37	2723255.43
237	後龍鎮	北龍里	6	中華路	閩南語	228540.87	2723256.67
238	後龍鎮	北龍里	6	中華路	閩南語	228545.28	2723259.70
239	後龍鎮	北龍里	6	中華路	閩南語	228545.28	2723259.70
240	後龍鎮	北龍里	6	中華路	閩南語	228512.65	2723235.20
241	後龍鎮	北龍里	6	車站街	閩南語	228490.63	2723247.59
242	後龍鎮	北龍里	6	車站街	閩南語	228490.63	2723247.59
243	後龍鎮	北龍里	6	車站街	閩南語	228490.63	2723247.59
244	後龍鎮	北龍里	6	車站街	閩南語	228522.15	2723296.59
245	後龍鎮	北龍里	6	車站街	閩南語	228571.25	2723382.74
246	後龍鎮	北龍里	6	車站街	閩南語	228566.99	2723371.57
247	後龍鎮	北龍里	6	車站街	閩南語	228592.00	2723419.99
248	後龍鎮	北龍里	6	車站街	閩南語	228592.00	2723419.99
249	後龍鎮	北龍里	6	車站街	閩南語	228592.00	2723419.99

戶長編號	鄉鎮名	村里名	鄰	路名	語言	97X 座標	97Y 座標
250	後龍鎮	北龍里	6	車站街	閩南語	228597.50	2723431.30
251	後龍鎮	北龍里	6	車站街	閩南語	228595.26	2723424.75
252	後龍鎮	北龍里	6	車站街	閩南語	228592.23	2723420.60
253	後龍鎮	北龍里	6	車站街	閩南語	228618.70	2723405.19
254	後龍鎮	北龍里	6	車站街	閩南語	228600.29	2723436.69
255	後龍鎮	北龍里	6	車站街	閩南語	228564.76	2723393.60
256	後龍鎮	北龍里	6	車站街	閩南語	228581.84	2723416.76
257	後龍鎮	北龍里	6	車站街	閩南語	228610.92	2723450.31
258	後龍鎮	北龍里	6	車站街	閩南語	228612.20	2723456.06
259	後龍鎮	北龍里	6	車站街	閩南語	228582.96	2723422.03
260	後龍鎮	北龍里	6	車站街	閩南語	228585.84	2723426.67
261	後龍鎮	北龍里	6	車站街	閩南語	228588.87	2723431.30
262	後龍鎮	北龍里	6	車站街	閩南語	228588.87	2723431.30
263	後龍鎮	北龍里	6	車站街	閩南語	228596.38	2723445.20
264	後龍鎮	北龍里	6	第二市場	閩南語	228637.32	2723253.89
265	後龍鎮	北龍里	6	第二市場	閩南語	228636.15	2723256.12
266	後龍鎮	北龍里	6	第二市場	閩南語	228634.34	2723258.57
267	後龍鎮	北龍里	6	第二市場	閩南語	228633.17	2723260.70
268	後龍鎮	北龍里	7	中山路	閩南語	228654.03	2723192.80
269	後龍鎮	北龍里	7	中山路	閩南語	228654.72	2723191.97
270	後龍鎮	北龍里	7	中山路	閩南語	228655.27	2723191.42
271	後龍鎮	北龍里	7	中山路	閩南語	228658.44	2723188.12
272	後龍鎮	北龍里	7	中山路	閩南語	228660.91	2723184.40
273	後龍鎮	北龍里	7	中山路	閩南語	228664.22	2723180.27
274	後龍鎮	北龍里	7	中山路	閩南語	228664.22	2723180.27
275	後龍鎮	北龍里	7	中山路	閩南語	228666.70	2723176.41
276	後龍鎮	北龍里	7	中山路	閩南語	228724.04	2723124.71
277	後龍鎮	北龍里	7	中正路	閩南語	228691.75	2723178.76
278	後龍鎮	北龍里	7	中正路	閩南語	228709.65	2723174.21
279	後龍鎮	北龍里	7	中正路	閩南語	228712.95	2723176.55
280	後龍鎮	北龍里	7	中正路	閩南語	228712.95	2723176.55
281	後龍鎮	北龍里	7	中正路	閩南語	228712.13	2723176.53
282	後龍鎮	北龍里	7	中正路	閩南語	228703.83	2723170.89
283	後龍鎮	北龍里	7	中正路	閩南語	228695.47	2723180.27
284	後龍鎮	北龍里	7	中正路	閩南語	228707.03	2723183.57
285	後龍鎮	北龍里	7	中正路	閩南語	228724.68	2723182.81

戶長編號	鄉鎮名	村里名	鄰	路名	語言	97X 座標	97Y 座標
286	後龍鎮	北龍里	7	中正路	閩南語	228724.68	2723182.81
287	後龍鎮	北龍里	7	中正路	閩南語	228724.68	2723182.81
288	後龍鎮	北龍里	7	中正路	閩南語	228724.68	2723182.81
289	後龍鎮	北龍里	7	中正路	閩南語	228726.99	2723184.67
290	後龍鎮	北龍里	7	中正路	閩南語	228719.89	2723181.74
291	後龍鎮	北龍里	7	中正路	閩南語	228719.89	2723181.74
292	後龍鎮	北龍里	7	中正路	閩南語	228719.89	2723181.74
293	後龍鎮	北龍里	7	中正路	閩南語	228733.46	2723190.73
294	後龍鎮	北龍里	7	中正路	閩南語	228737.03	2723193.02
295	後龍鎮	北龍里	7	中正路	閩南語	228720.94	2723181.65
296	後龍鎮	北龍里	7	中正路	閩南語	228725.06	2723182.33
297	後龍鎮	北龍里	7	中正路	閩南語	228724.79	2723182.20
298	後龍鎮	北龍里	7	中正路	閩南語	228715.84	2723179.03
299	後龍鎮	北龍里	7	中正路	閩南語	228732.36	2723199.68
300	後龍鎮	北龍里	7	中正路	閩南語	228687.76	2723175.86
301	後龍鎮	北龍里	7	中正路	閩南語	228684.87	2723173.80
302	後龍鎮	北龍里	7	中正路	閩南語	228681.01	2723171.46
303	後龍鎮	北龍里	7	中正路	閩南語	228745.85	2723199.40
304	後龍鎮	北龍里	7	中正路	閩南語	228762.39	2723248.18
305	後龍鎮	北龍里	7	中正路	閩南語	228761.32	2723252.48
306	後龍鎮	北龍里	7	中正路	閩南語	228760.51	2723259.06
307	後龍鎮	北龍里	7	中正路	閩南語	228759.44	2723262.82
308	後龍鎮	北龍里	7	中正路	閩南語	228759.44	2723262.82
309	後龍鎮	北龍里	7	中正路	閩南語	228757.82	2723267.53
310	後龍鎮	北龍里	7	中正路	閩南語	228757.02	2723274.24
311	後龍鎮	北龍里	7	中正路	閩南語	228755.67	2723279.48
312	後龍鎮	北龍里	7	中正路	閩南語	228755.41	2723284.86
313	後龍鎮	北龍里	7	中正路	閩南語	228754.87	2723287.41
314	後龍鎮	北龍里	7	中華路	海陸客語	228722.68	2723297.72
315	後龍鎮	北龍里	7	中華路	閩南語	228701.54	2723298.05
316	後龍鎮	北龍里	7	中華路	閩南語	228698.07	2723297.88
317	後龍鎮	北龍里	7	中華路	閩南語	228698.07	2723297.88
318	後龍鎮	北龍里	7	中華路	閩南語	228695.42	2723297.72
319	後龍鎮	北龍里	7	中華路	閩南語	228693.61	2723297.88
320	後龍鎮	北龍里	7	中華路	閩南語	228690.63	2723297.55
321	後龍鎮	北龍里	7	中華路	閩南語	228673.62	2723297.39

戶長編號	鄉鎮名	村里名	鄰	路名	語言	97X 座標	97Y 座標
322	後龍鎮	北龍里	7	中華路	閩南語	228657.93	2723296.89
323	後龍鎮	北龍里	7	中華路	閩南語	228654.62	2723296.56
324	後龍鎮	北龍里	7	中華路	閩南語	228648.58	2723295.24
325	後龍鎮	北龍里	7	中華路	閩南語	228648.58	2723295.24
326	後龍鎮	北龍里	7	中華路	閩南語	228648.58	2723295.24
327	後龍鎮	北龍里	7	中華路	閩南語	228640.42	2723293.26
328	後龍鎮	北龍里	7	成功路	閩南語	228718.42	2723142.28
329	後龍鎮	北龍里	7	成功路	閩南語	228720.29	2723140.66
330	後龍鎮	北龍里	7	成功路	閩南語	228722.16	2723139.41
331	後龍鎮	北龍里	7	成功路	閩南語	228724.15	2723138.29
332	後龍鎮	北龍里	7	成功路	閩南語	228721.16	2723156.00
333	後龍鎮	北龍里	7	成功路	閩南語	228727.40	2723154.50
334	後龍鎮	北龍里	7	成功路	閩南語	228736.87	2723139.16
335	後龍鎮	北龍里	7	成功路	閩南語	228736.87	2723139.16
336	後龍鎮	北龍里	7	成功路	閩南語	228732.88	2723153.88
337	後龍鎮	北龍里	7	成功路	閩南語	228741.99	2723137.04
338	後龍鎮	北龍里	7	成功路	閩南語	228741.99	2723137.04
339	後龍鎮	北龍里	7	成功路	閩南語	228737.75	2723152.88
340	後龍鎮	北龍里	7	成功路	閩南語	228746.85	2723136.67
341	後龍鎮	北龍里	7	東門街	閩南語	228769.17	2723191.16
342	後龍鎮	北龍里	7	東門街	閩南語	228769.55	2723190.42
343	後龍鎮	北龍里	7	第二市場	閩南語	228627.11	2723279.85
344	後龍鎮	北龍里	7	第二市場	閩南語	228625.09	2723278.68
345	後龍鎮	北龍里	7	第二市場	閩南語	228634.98	2723284.85
346	後龍鎮	北龍里	7	第二市場	閩南語	228634.77	2723283.26
347	後龍鎮	北龍里	7	第二市場	閩南語	228671.64	2723265.67
348	後龍鎮	北龍里	7	第二市場	閩南語	228668.33	2723269.47
349	後龍鎮	北龍里	7	第二市場	閩南語	228667.01	2723274.59
350	後龍鎮	北龍里	7	第二市場	閩南語	228665.69	2723278.72
351	後龍鎮	北龍里	7	第二市場	閩南語	228626.26	2723278.79
352	後龍鎮	北龍里	7	第二市場	閩南語	228718.06	2723298.05
353	後龍鎮	北龍里	8	中山路	閩南語	228678.18	2723141.31
354	後龍鎮	北龍里	8	中山路	閩南語	228696.22	2723115.34
355	後龍鎮	北龍里	8	中山路	閩南語	228700.71	2723112.60
356	後龍鎮	北龍里	8	中山路	閩南語	228705.07	2723110.60
357	後龍鎮	北龍里	8	中山路	閩南語	228710.31	2723110.60

戶長編號	鄉鎮名	村里名	鄰	路名	語言	97X 座標	97Y 座標
358	後龍鎮	北龍里	8	中山路	閩南語	228714.55	2723107.86
359	後龍鎮	北龍里	8	中山路	閩南語	228721.29	2723106.61
360	後龍鎮	北龍里	8	中山路	閩南語	228720.80	2723090.19
361	後龍鎮	北龍里	8	中山路	閩南語	228728.28	2723100.42
362	後龍鎮	北龍里	8	中正路	閩南語	228599.20	2723102.62
363	後龍鎮	北龍里	8	中正路	閩南語	228601.32	2723103.75
364	後龍鎮	北龍里	8	中正路	閩南語	228601.82	2723103.99
365	後龍鎮	北龍里	8	中正路	閩南語	228605.06	2723107.11
366	後龍鎮	北龍里	8	中正路	閩南語	228612.17	2723111.35
367	後龍鎮	北龍里	8	中正路	閩南語	228615.54	2723114.47
368	後龍鎮	北龍里	8	中正路	閩南語	228617.91	2723116.09
369	後龍鎮	北龍里	8	中正路	閩南語	228621.77	2723117.96
370	後龍鎮	北龍里	8	中正路	閩南語	228622.02	2723118.09
371	後龍鎮	北龍里	8	中正路	閩南語	228622.27	2723118.46
372	後龍鎮	北龍里	8	中正路	閩南語	228633.12	2723124.70
373	後龍鎮	北龍里	8	中正路	閩南語	228642.05	2723130.99
374	後龍鎮	北龍里	8	中正路	閩南語	228650.87	2723136.22
375	後龍鎮	北龍里	8	中正路	閩南語	228657.20	2723138.97
376	後龍鎮	北龍里	8	東門街	閩南語	228697.07	2723054.13
377	後龍鎮	北龍里	8	館前街	閩南語	228594.76	2723016.60
378	後龍鎮	北龍里	8	館前街	閩南語	228610.08	2723025.01
379	後龍鎮	北龍里	8	館前街	閩南語	228610.08	2723025.01
380	後龍鎮	北龍里	9	三民路	閩南語	228591.40	2723145.17
381	後龍鎮	北龍里	9	中山路	閩南語	228655.94	2723174.72
382	後龍鎮	北龍里	9	中山路	閩南語	228659.67	2723170.68
383	後龍鎮	北龍里	9	中山路	閩南語	228662.44	2723167.06
384	後龍鎮	北龍里	9	中山路	閩南語	228667.65	2723161.00
385	後龍鎮	北龍里	9	中北街	閩南語	228604.61	2723131.12
386	後龍鎮	北龍里	9	中北街	閩南語	228579.01	2723156.45
387	後龍鎮	北龍里	9	中北街	閩南語	228576.11	2723157.83
388	後龍鎮	北龍里	9	中北街	閩南語	228574.46	2723159.21
389	後龍鎮	北龍里	9	中正路	閩南語	228574.46	2723159.21
390	後龍鎮	北龍里	9	中正路	閩南語	228619.75	2723128.78
391	後龍鎮	北龍里	9	中正路	閩南語	228624.30	2723131.95
392	後龍鎮	北龍里	9	中正路	閩南語	228628.56	2723133.33
393	後龍鎮	北龍里	9	中正路	閩南語	228631.32	2723134.29

戶長編號	鄉鎮名	村里名	鄰	路名	語言	97X 座標	97Y 座標
394	後龍鎮	北龍里	9	中正路	閩南語	228632.42	2723135.25
395	後龍鎮	北龍里	9	中正路	閩南語	228636.27	2723137.73
396	後龍鎮	北龍里	9	中正路	閩南語	228637.93	2723141.17
397	後龍鎮	北龍里	9	中正路	閩南語	228639.58	2723141.45
398	後龍鎮	北龍里	9	中正路	閩南語	228645.91	2723146.82
399	後龍鎮	北龍里	9	中正路	閩南語	228644.26	2723144.34
400	後龍鎮	北龍里	9	中正路	閩南語	228643.16	2723143.79
401	後龍鎮	北龍里	9	中正路	閩南語	228642.05	2723143.79
402	後龍鎮	北龍里	9	中正路	閩南語	228659.81	2723152.05
403	後龍鎮	北龍里	10	三民路	閩南語	228588.91	2723163.34
404	後龍鎮	北龍里	10	三民路	閩南語	228593.87	2723156.59
405	後龍鎮	北龍里	10	三民路	閩南語	228602.68	2723164.58
406	後龍鎮	北龍里	10	三民路	閩南語	228607.36	2723165.26
407	後龍鎮	北龍里	10	三民路	閩南語	228612.46	2723166.64
408	後龍鎮	北龍里	10	三民路	閩南語	228616.59	2723161.88
409	後龍鎮	北龍里	10	三民路	閩南語	228622.53	2723168.13
410	後龍鎮	北龍里	10	三民路	閩南語	228622.53	2723168.13
411	後龍鎮	北龍里	10	中山路	閩南語	228580.66	2723264.11
412	後龍鎮	北龍里	10	中山路	閩南語	228594.15	2723526.12
413	後龍鎮	北龍里	10	中山路	閩南語	228597.31	2723251.30
414	後龍鎮	北龍里	10	中山路	閩南語	228600.34	2723248.27
415	後龍鎮	北龍里	10	中山路	閩南語	228575.98	2723209.59
416	後龍鎮	北龍里	10	中山路	閩南語	228571.99	2723206.84
417	後龍鎮	北龍里	10	中山路	閩南語	228613.70	2723228.31
418	後龍鎮	北龍里	10	中山路	閩南語	228617.83	2723222.12
419	後龍鎮	北龍里	10	中山路	閩南語	228622.92	2723212.76
420	後龍鎮	北龍里	10	中山路	閩南語	228627.19	2723207.66
421	後龍鎮	北龍里	10	中山路	閩南語	228629.53	2723202.43
422	後龍鎮	北龍里	10	中山路	閩南語	228631.04	2723199.13
423	後龍鎮	北龍里	10	中山路	閩南語	228636.14	2723197.89
424	後龍鎮	北龍里	10	中山路	閩南語	228639.30	2723192.52
425	後龍鎮	北龍里	10	中北街	閩南語	228569.23	2723164.85
426	後龍鎮	北龍里	10	中北街	閩南語	228566.75	2723168.98
427	後龍鎮	北龍里	10	中北街	閩南語	228564.28	2723170.91
428	後龍鎮	北龍里	10	中北街	閩南語	228561.94	2723172.97
429	後龍鎮	北龍里	10	中北街	閩南語	228558.49	2723175.18

戶長編號	鄉鎮名	村里名	鄰	路名	語言	97X 座標	97Y 座標
430	後龍鎮	北龍里	10	中北街	閩南語	228553.81	2723178.76
431	後龍鎮	北龍里	10	中北街	閩南語	228547.07	2723187.01
432	後龍鎮	北龍里	10	中北街	閩南語	228544.87	2723189.08
433	後龍鎮	北龍里	10	中北街	閩南語	228535.09	2723196.51
434	後龍鎮	北龍里	10	中北街	閩南語	228530.14	2723200.92
435	後龍鎮	北龍里	10	中北街	閩南語	228526.97	2723204.08
436	後龍鎮	北龍里	10	中北街	閩南語	228523.80	2723207.25
437	後龍鎮	北龍里	10	中華路	閩南語	228543.63	2723240.29
438	後龍鎮	北龍里	10	中華路	閩南語	228518.43	2723218.54
439	後龍鎮	北龍里	10	中華路	閩南語	228527.52	2723226.39
440	後龍鎮	北龍里	10	中華路	閩南語	228531.65	2723229.41
441	後龍鎮	北龍里	10	中華路	閩南語	228568.41	2723256.67
442	後龍鎮	北龍里	10	中華路	閩南語	228572.81	2723257.64
443	後龍鎮	北龍里	10	中華路	閩南語	228577.49	2723260.66
444	後龍鎮	北龍里	10	中華路	閩南語	228575.15	2723259.29
445	後龍鎮	北龍里	11	中華路	閩南語	229306.72	2723309.54
446	後龍鎮	北龍里	11	中華路	閩南語	229280.60	2723303.72
447	後龍鎮	北龍里	11	中華路	閩南語	229301.08	2723310.07
448	後龍鎮	北龍里	11	中華路	閩南語	229291.93	2723303.47
449	後龍鎮	北龍里	11	中華路	閩南語	229291.93	2723303.47
450	後龍鎮	北龍里	11	中華路	閩南語	229291.93	2723303.47
451	後龍鎮	北龍里	11	中華路	閩南語	229291.93	2723303.47
452	後龍鎮	北龍里	11	中華路	閩南語	229291.93	2723303.47
453	後龍鎮	北龍里	11	中華路	閩南語	229291.93	2723303.47
454	後龍鎮	北龍里	11	中華路	閩南語	229291.93	2723303.47
455	後龍鎮	北龍里	11	中華路	閩南語	229291.93	2723303.47
456	後龍鎮	北龍里	11	中華路	閩南語	229291.93	2723303.47
457	後龍鎮	北龍里	11	中華路	閩南語	229291.93	2723303.47
458	後龍鎮	北龍里	11	中華路	閩南語	229291.93	2723303.47
459	後龍鎮	北龍里	11	中華路	閩南語	229285.86	2723301.24
460	後龍鎮	北龍里	11	中華路	閩南語	229248.49	2723306.86
461	後龍鎮	北龍里	11	中華路	閩南語	229242.20	2723306.41
462	後龍鎮	北龍里	11	中華路	閩南語	229237.04	2723306.19
463	後龍鎮	北龍里	11	中華路	閩南語	229230.75	2723307.75
464	後龍鎮	北龍里	11	中華路	閩南語	229225.81	2723308.88
465	後龍鎮	北龍里	11	中華路	閩南語	229225.81	2723308.88

戶長編號	鄉鎮名	村里名	鄰	路名	語言	97X 座標	97Y 座標
466	後龍鎮	北龍里	11	中華路	閩南語	229221.10	2723308.21
467	後龍鎮	北龍里	11	中華路	閩南語	229217.51	2723307.98
468	後龍鎮	北龍里	11	中華路	閩南語	229212.34	2723307.76
469	後龍鎮	北龍里	11	中華路	閩南語	229206.59	2723308.47
470	後龍鎮	北龍里	11	中華路	閩南語	229202.91	2723307.98
471	後龍鎮	北龍里	11	中華路	閩南語	229314.95	2723300.80
472	後龍鎮	北龍里	11	中華路	閩南語	229177.01	2723308.47
473	後龍鎮	北龍里	11	中華路	閩南語	229142.96	2723307.30
474	後龍鎮	北龍里	11	中華路	閩南語	229103.48	2723297.62
475	後龍鎮	北龍里	11	中華路	閩南語	229037.00	2723306.86
476	後龍鎮	北龍里	11	中華路	閩南語	229316.51	2723355.18
477	後龍鎮	北龍里	11	中華路	閩南語	229303.95	2723355.61
478	後龍鎮	北龍里	11	中華路	閩南語	229303.95	2723355.61
479	後龍鎮	北龍里	11	中華路	閩南語	229307.04	2723360.50
480	後龍鎮	北龍里	11	中華路	閩南語	229295.65	2723329.75
481	後龍鎮	北龍里	11	中華路	其他	229220.32	2723336.52
482	後龍鎮	北龍里	11	中華路	閩南語	229220.32	2723336.52
483	後龍鎮	北龍里	11	中華路	閩南語	229244.17	2723329.02
484	後龍鎮	北龍里	11	中華路	閩南語	229209.74	2723339.41
485	後龍鎮	北龍里	11	中華路	閩南語	229134.66	2723326.39
486	後龍鎮	北龍里	11	中華路	閩南語	229134.66	2723326.39
487	後龍鎮	北龍里	11	中華路	閩南語	229202.55	2723337.63
488	後龍鎮	北龍里	11	中華路	閩南語	229169.92	2723326.52
489	後龍鎮	北龍里	11	中華路	閩南語	229165.30	2723327.48
490	後龍鎮	北龍里	11	中華路	閩南語	229161.64	2723327.29
491	後龍鎮	北龍里	11	中華路	閩南語	229149.91	2723326.91
492	後龍鎮	北龍里	11	中華路	閩南語	229126.25	2723324.86
493	後龍鎮	北龍里	11	中華路	閩南語	229130.72	2723325.07
494	後龍鎮	北龍里	11	中華路	閩南語	229072.25	2723325.27
495	後龍鎮	北龍里	11	中華路	閩南語	229072.25	2723325.27
496	後龍鎮	北龍里	11	中華路	閩南語	229072.25	2723325.27
497	後龍鎮	北龍里	11	自立街	閩南語	229194.54	2723383.85
498	後龍鎮	北龍里	11	自立街	閩南語	229199.35	2723384.04
499	後龍鎮	北龍里	11	自立街	閩南語	229203.77	2723385.20
500	後龍鎮	北龍里	11	自立街	其他	229197.04	2723364.61
501	後龍鎮	北龍里	11	自立街	閩南語	229206.85	2723365.77

戶長編號	鄉鎮名	村里名	鄰	路名	語言	97X 座標	97Y 座標
502	後龍鎮	北龍里	11	自立街	閩南語	229196.27	2723360.19
503	後龍鎮	北龍里	11	自立街	閩南語	229207.04	2723359.22
504	後龍鎮	北龍里	11	自立街	閩南語	229214.55	2723384.62
505	後龍鎮	北龍里	11	自立街	閩南語	229214.55	2723384.62
506	後龍鎮	北龍里	11	自立街	閩南語	229219.74	2723384.81
507	後龍鎮	北龍里	11	自立街	閩南語	229223.97	2723284.81
508	後龍鎮	北龍里	11	自立街	閩南語	229223.97	2723284.81
509	後龍鎮	北龍里	11	自立街	閩南語	229227.24	2723384.04
510	後龍鎮	北龍里	11	自強二街	閩南語	228968.07	2723232.32
511	後龍鎮	北龍里	11	自強二街	閩南語	228968.07	2723232.32
512	後龍鎮	北龍里	11	自強二街	閩南語	228972.79	2723231.65
513	後龍鎮	北龍里	11	自強二街	閩南語	228977.50	2723230.97
514	後龍鎮	北龍里	11	自強二街	閩南語	228979.30	2723231.42
515	後龍鎮	北龍里	11	自強二街	閩南語	228981.54	2723253.65
516	後龍鎮	北龍里	11	自強二街	閩南語	228981.54	2723257.47
517	後龍鎮	北龍里	11	自強二街	閩南語	228981.10	2723263.98
518	後龍鎮	北龍里	11	自強二街	閩南語	228981.32	2723268.69
519	後龍鎮	北龍里	11	自強二街	閩南語	228992.10	2723243.32
520	後龍鎮	北龍里	11	自強二街	閩南語	228992.10	2723243.32
521	後龍鎮	北龍里	11	自強二街	閩南語	228993.89	2723234.12
522	後龍鎮	北龍里	11	自強二街	閩南語	229060.57	2723219.30
523	後龍鎮	北龍里	11	自強二街	閩南語	229074.72	2723217.73
524	後龍鎮	北龍里	11	自強二街	閩南語	229074.72	2723217.73
525	後龍鎮	北龍里	11	自強二街	閩南語	229115.58	2723208.07
526	後龍鎮	北龍里	11	自強二街	閩南語	229137.58	2723206.28
527	後龍鎮	北龍里	11	自強二街	閩南語	229145.44	2723202.24
528	後龍鎮	北龍里	11	自強三街	閩南語	229064.01	2723243.14
529	後龍鎮	北龍里	11	自強三街	閩南語	229070.18	2723243.54
530	後龍鎮	北龍里	11	自強三街	閩南語	229076.99	2723240.16
531	後龍鎮	北龍里	11	自強三街	閩南語	229103.91	2723273.25
532	後龍鎮	北龍里	11	自強三街	閩南語	229164.56	2723244.74
533	後龍鎮	北龍里	11	自強街	閩南語	229147.11	2723348.59
534	後龍鎮	北龍里	11	自強街	閩南語	229156.26	2723346.34
535	後龍鎮	北龍里	11	自強街	閩南語	229142.30	2723341.66
536	後龍鎮	北龍里	11	自強街	閩南語	229142.30	2723341.66
537	後龍鎮	北龍里	11	自強街	閩南語	229157.41	2723351.72

戶長編號	鄉鎮名	村里名	鄰	路名	語言	97X 座標	97Y 座標
538	後龍鎮	北龍里	11	自強街	閩南語	229157.41	2723351.72
539	後龍鎮	北龍里	11	自強街	閩南語	229150.15	2723359.17
540	後龍鎮	北龍里	11	自強街	閩南語	229156.66	2723377.36
541	後龍鎮	北龍里	11	自強街	閩南語	229162.22	2723364.97
542	後龍鎮	北龍里	11	自強街	閩南語	229163.81	2723369.87
543	後龍鎮	北龍里	11	自強街	閩南語	229167.22	2723375.77
544	後龍鎮	北龍里	11	自強街	閩南語	229171.07	2723381.54
545	後龍鎮	南龍里	1	中正路	閩南語	228469.07	2722875.68
546	後龍鎮	南龍里	1	中正路	閩南語	228470.08	2722880.23
547	後龍鎮	南龍里	1	中正路	閩南語	228470.08	2722880.23
548	後龍鎮	南龍里	1	中正路	閩南語	228472.36	2722884.78
549	後龍鎮	南龍里	1	中正路	閩南語	228472.36	2722884.78
550	後龍鎮	南龍里	1	中正路	閩南語	228474.38	2722889.33
551	後龍鎮	南龍里	1	中南街	閩南語	228519.90	2722887.31
552	後龍鎮	南龍里	1	中南街	閩南語	228512.06	2722889.59
553	後龍鎮	南龍里	1	館前街	閩南語	228541.64	2722872.64
554	後龍鎮	南龍里	1	館前街	閩南語	228541.64	2722872.64
555	後龍鎮	南龍里	1	館前街	閩南語	228541.64	2722872.64
556	後龍鎮	南龍里	1	館前街	閩南語	228541.64	2722872.64
557	後龍鎮	南龍里	1	館前街	閩南語	228533.05	2722853.93
558	後龍鎮	南龍里	1	館前街	閩南語	228531.28	2722850.14
559	後龍鎮	南龍里	2	中正路	閩南語	228443.03	2722805.38
560	後龍鎮	南龍里	2	中正路	閩南語	228443.03	2722805.38
561	後龍鎮	南龍里	2	中正路	閩南語	228445.30	2722810.19
562	後龍鎮	南龍里	2	中正路	閩南語	228446.57	2722814.23
563	後龍鎮	南龍里	2	中正路	閩南語	228446.57	2722814.23
564	後龍鎮	南龍里	2	中正路	閩南語	228448.08	2722820.55
565	後龍鎮	南龍里	2	中正路	閩南語	228451.62	2722826.62
566	後龍鎮	南龍里	2	中正路	閩南語	228455.42	2722835.98
567	後龍鎮	南龍里	2	中正路	閩南語	228455.42	2722835.98
568	後龍鎮	南龍里	2	中正路	閩南語	228457.19	2722839.77
569	後龍鎮	南龍里	2	中正路	其他	228457.95	2722844.58
570	後龍鎮	南龍里	2	中正路	閩南語	228459.97	2722849.38
571	後龍鎮	南龍里	2	中正路	閩南語	228461.99	2722854.19
572	後龍鎮	南龍里	2	中正路	閩南語	228463.76	2722857.98
573	後龍鎮	南龍里	2	中正路	閩南語	228466.04	2722866.32

戶長編號	鄉鎮名	村里名	鄰	路名	語言	97X 座標	97Y 座標
574	後龍鎮	南龍里	2	中正路	閩南語	228467.55	2722871.13
575	後龍鎮	南龍里	3	中正路	閩南語	228437.97	2722814.23
576	後龍鎮	南龍里	3	中正路	閩南語	228443.78	2722838.00
577	後龍鎮	南龍里	3	中正路	閩南語	228440.79	2722827.90
578	後龍鎮	南龍里	3	中正路	閩南語	228451.12	2722856.97
579	後龍鎮	南龍里	3	中正路	閩南語	228445.71	2722843.65
580	後龍鎮	南龍里	3	中正路	閩南語	228461.23	2722884.78
581	後龍鎮	南龍里	3	信義街	閩南語	228404.34	2722827.38
582	後龍鎮	南龍里	3	信義街	閩南語	228404.34	2722839.27
583	後龍鎮	南龍里	3	信義街	閩南語	228437.21	2722906.28
584	後龍鎮	南龍里	4	三民路	閩南語	228363.37	2722931.82
585	後龍鎮	南龍里	4	三民路	閩南語	228388.66	2722934.85
586	後龍鎮	南龍里	4	信義街	閩南語	228430.94	2722891.90
587	後龍鎮	南龍里	4	信義街	閩南語	228428.61	2722904.51
588	後龍鎮	南龍里	4	信義街	閩南語	228430.64	2722908.55
589	後龍鎮	南龍里	4	信義街	閩南語	228430.64	2722908.55
590	後龍鎮	南龍里	5	三民路	閩南語	228344.94	2722928.33
591	後龍鎮	南龍里	5	三民路	閩南語	228340.87	2722894.14
592	後龍鎮	南龍里	5	三民路	閩南語	228352.50	2722913.36
593	後龍鎮	南龍里	5	三民路	閩南語	228356.29	2722918.16
594	後龍鎮	南龍里	5	三民路	閩南語	228345.67	2722904.25
595	後龍鎮	南龍里	5	三民路	閩南語	228345.67	2722904.25
596	後龍鎮	南龍里	5	三民路	閩南語	228348.71	2722908.80
597	後龍鎮	南龍里	5	三民路	閩南語	228366.19	2722935.88
598	後龍鎮	南龍里	5	三民路	閩南語	228358.57	2722923.22
599	後龍鎮	南龍里	5	信義街	閩南語	228400.04	2722828.65
600	後龍鎮	南龍里	5	信義街	閩南語	228400.04	2722828.65
601	後龍鎮	南龍里	5	信義街	閩南語	228402.17	2722834.27
602	後龍鎮	南龍里	5	信義街	閩南語	228402.17	2722834.27
603	後龍鎮	南龍里	5	信義街	閩南語	228409.90	2722852.42
604	後龍鎮	南龍里	5	信義街	閩南語	228409.90	2722852.42
605	後龍鎮	南龍里	5	信義街	閩南語	228409.90	2722852.42
606	後龍鎮	南龍里	5	信義街	閩南語	228410.91	2722857.73
607	後龍鎮	南龍里	5	信義街	閩南語	228414.20	2722866.32
608	後龍鎮	南龍里	5	信義街	閩南語	228421.03	2722864.81
609	後龍鎮	南龍里	5	信義街	閩南語	228417.74	2722878.46

戶長編號	鄉鎮名	村里名	鄰	路名	語言	97X 座標	97Y 座標
610	後龍鎮	南龍里	5	信義街	閩南語	228417.74	2722878.46
611	後龍鎮	南龍里	5	信義街	閩南語	228422.80	2722884.02
612	後龍鎮	南龍里	5	信義街	閩南語	228422.80	2722884.02
613	後龍鎮	南龍里	5	信義街	閩南語	228422.80	2722884.02
614	後龍鎮	南龍里	5	信義街	閩南語	228426.59	2722889.08
615	後龍鎮	南龍里	5	信義街	閩南語	228426.59	2722889.08
616	後龍鎮	南龍里	6	信義街	閩南語	228404.59	2722777.82
617	後龍鎮	南龍里	6	信義街	閩南語	228380.06	2722784.39
618	後龍鎮	南龍里	6	信義街	閩南語	228388.15	2722802.35
619	後龍鎮	南龍里	6	信義街	閩南語	228405.14	2722821.87
620	後龍鎮	南龍里	6	南龍街	閩南語	228357.46	2722829.34
621	後龍鎮	南龍里	6	南龍街	閩南語	228350.20	2722833.37
622	後龍鎮	南龍里	7	城外	閩南語	228356.29	2722765.68
623	後龍鎮	南龍里	7	城外	閩南語	228354.35	2722779.16
624	後龍鎮	南龍里	7	城外	閩南語	228345.67	2722783.89
625	後龍鎮	南龍里	7	城外	閩南語	228345.67	2722783.89
626	後龍鎮	南龍里	7	城外	閩南語	228345.67	2722783.89
627	後龍鎮	南龍里	7	城外	閩南語	228345.67	2722783.89
628	後龍鎮	南龍里	7	城外	閩南語	228345.67	2722783.89
629	後龍鎮	南龍里	7	城外	閩南語	228340.11	2722760.62
630	後龍鎮	南龍里	7	城外	閩南語	228334.80	2722758.60
631	後龍鎮	南龍里	7	城外	閩南語	228341.63	2722784.65
632	後龍鎮	南龍里	7	城外	閩南語	228341.63	2722784.65
633	後龍鎮	南龍里	7	城外	閩南語	228341.63	2722784.65
634	後龍鎮	南龍里	7	城外	閩南語	228349.47	2722782.62
635	後龍鎮	南龍里	7	城外	閩南語	228346.68	2722793.24
636	後龍鎮	南龍里	7	城外	閩南語	228328.98	2722795.01
637	後龍鎮	南龍里	7	城外	閩南語	228315.87	2722791.90
638	後龍鎮	南龍里	7	城外	閩南語	228321.14	2722813.73
639	後龍鎮	南龍里	7	城外	閩南語	228303.96	2722806.30
640	後龍鎮	南龍里	8	南龍街	閩南語	228310.83	2722858.07
641	後龍鎮	南龍里	8	南龍街	閩南語	228310.83	2722858.07
642	後龍鎮	南龍里	8	南龍街	閩南語	228306.88	2722860.12
643	後龍鎮	南龍里	8	南龍街	閩南語	228304.54	2722861.59
644	後龍鎮	南龍里	8	南龍街	閩南語	228304.54	2722861.59
645	後龍鎮	南龍里	8	南龍街	閩南語	228296.11	2722860.25

戶長編號	鄉鎮名	村里名	鄰	路名	語言	97X 座標	97Y 座標
646	後龍鎮	南龍里	8	南龍街	閩南語	228296.11	2722860.25
647	後龍鎮	南龍里	8	南龍街	閩南語	228296.11	2722860.25
648	後龍鎮	南龍里	8	南龍街	閩南語	228284.23	2722871.89
649	後龍鎮	南龍里	8	南龍街	閩南語	228284.23	2722871.89
650	後龍鎮	南龍里	8	南龍街	閩南語	228280.43	2722874.16
651	後龍鎮	南龍里	8	南龍街	閩南語	228272.59	2722878.71
652	後龍鎮	南龍里	8	南龍街	閩南語	228265.77	2722883.01
653	後龍鎮	南龍里	8	南龍街	閩南語	228256.41	2722888.58
654	後龍鎮	南龍里	8	城外	閩南語	228256.98	2722854.16
655	後龍鎮	南龍里	8	城外	閩南語	228268.80	2722849.63
656	後龍鎮	南龍里	8	城外	閩南語	228269.56	2722838.25
657	後龍鎮	南龍里	8	城外	閩南語	228269.56	2722838.25
658	後龍鎮	南龍里	8	城外	閩南語	228279.67	2722844.32
659	後龍鎮	南龍里	8	城外	閩南語	228279.67	2722844.32
660	後龍鎮	南龍里	8	城外	閩南語	228269.31	2722880.74
661	後龍鎮	南龍里	9	中華路	閩南語	228214.94	2722838.25
662	後龍鎮	南龍里	9	中華路	閩南語	228210.14	2722811.96
663	後龍鎮	南龍里	9	中華路	閩南語	228209.38	2722807.40
664	後龍鎮	南龍里	9	光華路	閩南語	228268.47	2722729.10
665	後龍鎮	南龍里	9	光華路	閩南語	228263.55	2722727.79
666	後龍鎮	南龍里	9	城外	閩南語	228327.21	2722754.81
667	後龍鎮	南龍里	9	城外	閩南語	228316.59	2722760.62
668	後龍鎮	南龍里	9	城外	閩南語	228235.42	2722769.98
669	後龍鎮	南龍里	9	城外	閩南語	228285.24	2722762.39
670	後龍鎮	南龍里	9	城外	閩南語	228284.98	2722745.45
671	後龍鎮	南龍里	9	城外	閩南語	228261.72	2722757.84
672	後龍鎮	南龍里	9	城外	閩南語	228265.26	2722756.33
673	後龍鎮	南龍里	9	城外	閩南語	228274.56	2722751.73
674	後龍鎮	南龍里	9	城外	閩南語	228274.56	2722751.73
675	後龍鎮	南龍里	9	城外	閩南語	228251.10	2722743.43
676	後龍鎮	南龍里	9	城外	閩南語	228259.70	2722739.64
677	後龍鎮	南龍里	9	城外	閩南語	228267.79	2722784.90
678	後龍鎮	南龍里	9	城外	閩南語	228276.64	2722799.57
679	後龍鎮	南龍里	9	城外	閩南語	228271.33	2722807.40
680	後龍鎮	南龍里	9	城外	閩南語	228301.42	2722786.67
681	後龍鎮	南龍里	9	城外	閩南語	228274.87	2722773.27

戶長編號	鄉鎮名	村里名	鄰	路名	語言	97X 座標	97Y 座標
682	後龍鎮	南龍里	9	城外	閩南語	228290.79	2722777.77
683	後龍鎮	南龍里	9	城外	閩南語	228304.20	2722811.45
684	後龍鎮	南龍里	9	城外	閩南語	228304.20	2722811.45
685	後龍鎮	南龍里	9	城外	閩南語	228279.67	2722813.47
686	後龍鎮	南龍里	9	城外	閩南語	228273.10	2722818.78
687	後龍鎮	南龍里	9	城外	閩南語	228267.28	2722822.07
688	後龍鎮	南龍里	9	城外	閩南語	228261.72	2722824.60
689	後龍鎮	南龍里	9	城外	閩南語	228252.62	2722829.40
690	後龍鎮	南龍里	9	城外	閩南語	228250.09	2722823.08
691	後龍鎮	南龍里	9	城外	閩南語	228233.40	2722831.17
692	後龍鎮	南龍里	9	龍鳳新村	閩南語	228230.87	2722774.53
693	後龍鎮	南龍里	9	龍鳳新村	閩南語	228225.81	2722777.31
694	後龍鎮	南龍里	9	龍鳳新村	閩南語	228220.50	2722780.35
695	後龍鎮	南龍里	9	龍鳳新村	閩南語	228215.45	2722782.62
696	後龍鎮	南龍里	9	龍鳳新村	閩南語	228211.15	2722785.15
697	後龍鎮	南龍里	9	龍鳳新村	閩南語	228235.42	2722747.73
698	後龍鎮	南龍里	9	龍鳳新村	閩南語	228235.42	2722747.73
699	後龍鎮	南龍里	9	龍鳳新村	閩南語	228229.61	2722750.26
700	後龍鎮	南龍里	9	龍鳳新村	閩南語	228218.73	2722755.57
701	後龍鎮	南龍里	9	龍鳳新村	閩南語	228213.17	2722758.60
702	後龍鎮	南龍里	9	龍鳳新村	閩南語	228208.11	2722761.13
703	後龍鎮	南龍里	9	龍鳳新村	閩南語	228202.30	2722763.91
704	後龍鎮	南龍里	9	龍鳳新村	閩南語	228247.56	2722734.58
705	後龍鎮	南龍里	9	龍鳳新村	閩南語	228242.00	2722737.36
706	後龍鎮	南龍里	9	龍鳳新村	閩南語	228242.00	2722737.36
707	後龍鎮	南龍里	9	龍鳳新村	閩南語	228242.00	2722737.36
708	後龍鎮	南龍里	9	龍鳳新村	閩南語	228237.70	2722739.13
709	後龍鎮	南龍里	9	龍鳳新村	閩南語	228232.89	2722742.42
710	後龍鎮	南龍里	9	龍鳳新村	閩南語	228224.80	2722746.72
711	後龍鎮	南龍里	9	龍鳳新村	閩南語	228215.19	2722751.02
712	後龍鎮	南龍里	9	龍鳳新村	閩南語	228210.14	2722753.80
713	後龍鎮	南龍里	9	龍鳳新村	閩南語	228203.56	2722757.08
714	後龍鎮	南龍里	9	龍鳳新村	閩南語	228203.56	2722757.08
715	後龍鎮	南龍里	10	南龍街	閩南語	228374.50	2722834.71
716	後龍鎮	南龍里	10	南龍街	閩南語	228366.66	2722841.04
717	後龍鎮	南龍里	10	南龍街	閩南語	228366.66	2722841.04

戶長編號	鄉鎮名	村里名	鄰	路名	語言	97X 座標	97Y 座標
718	後龍鎮	南龍里	10	南龍街	閩南語	228366.66	2722841.04
719	後龍鎮	南龍里	10	南龍街	閩南語	228359.59	2722843.68
720	後龍鎮	南龍里	10	舊街巷	閩南語	228380.57	2722843.82
721	後龍鎮	南龍里	10	舊街巷	閩南語	228389.67	2722857.73
722	後龍鎮	南龍里	10	舊街巷	閩南語	228369.69	2722856.21
723	後龍鎮	南龍里	10	舊街巷	閩南語	228365.65	2722861.27
724	後龍鎮	南龍里	10	舊街巷	閩南語	228381.43	2722871.24
725	後龍鎮	南龍里	11	三民路	閩南語	228305.72	2722872.14
726	後龍鎮	南龍里	11	三民路	閩南語	228324.43	2722889.84
727	後龍鎮	南龍里	11	三民路	閩南語	228330.50	2722901.72
728	後龍鎮	南龍里	11	三民路	閩南語	228330.50	2722901.72
729	後龍鎮	南龍里	11	三民路	閩南語	228329.74	2722897.93
730	後龍鎮	南龍里	11	三民路	閩南語	228334.04	2722905.26
731	後龍鎮	南龍里	11	三民路	閩南語	228335.30	2722908.05
732	後龍鎮	南龍里	11	三民路	閩南語	228341.37	2722913.86
733	後龍鎮	南龍里	11	三民路	閩南語	228341.37	2722913.86
734	後龍鎮	南龍里	11	三民路	閩南語	228346.94	2722921.70
735	後龍鎮	南龍里	11	三民路	閩南語	228346.94	2722921.70
736	後龍鎮	南龍里	11	三民路	閩南語	228358.19	2722942.67
737	後龍鎮	南龍里	11	中南街	閩南語	228339.72	2722959.02
738	後龍鎮	南龍里	11	中南街	閩南語	228339.72	2722959.02
739	後龍鎮	南龍里	11	南龍街	閩南語	228300.10	2722875.34
740	後龍鎮	南龍里	11	南龍街	閩南語	228293.88	2722879.61
741	後龍鎮	南龍里	11	南龍街	閩南語	228293.88	2722879.61
742	後龍鎮	南龍里	12	三民路	閩南語	228311.41	2722911.84
743	後龍鎮	南龍里	12	中南街	閩南語	228317.04	2722960.54
744	後龍鎮	南龍里	12	中南街	閩南語	228315.58	2722957.61
745	後龍鎮	南龍里	12	中南街	閩南語	228315.58	2722957.61
746	後龍鎮	南龍里	12	營盤埔	閩南語	228292.47	2722927.54
747	後龍鎮	南龍里	12	營盤埔	閩南語	228292.47	2722927.54
748	後龍鎮	南龍里	12	營盤埔	閩南語	228292.47	2722927.54
749	後龍鎮	南龍里	12	營盤埔	閩南語	228295.00	2722935.25
750	後龍鎮	南龍里	12	營盤埔	閩南語	228296.49	2722938.11
751	後龍鎮	南龍里	12	營盤埔	閩南語	228296.49	2722938.11
752	後龍鎮	南龍里	13	中南街	閩南語	228306.73	2722981.38
753	後龍鎮	南龍里	13	中南街	閩南語	228303.70	2722983.40

戶長編號	鄉鎮名	村里名	鄰	路名	語言	97X 座標	97Y 座標
754	後龍鎮	南龍里	13	中南街	海陸客語	228299.65	2722985.93
755	後龍鎮	南龍里	13	中南街	閩南語	228296.36	2722987.70
756	後龍鎮	南龍里	13	中南街	閩南語	228291.81	2722989.98
757	後龍鎮	南龍里	13	中南街	閩南語	228287.51	2722992.25
758	後龍鎮	南龍里	13	中南街	閩南語	228311.26	2722978.60
759	後龍鎮	南龍里	13	中華路	閩南語	228263.28	2722975.30
760	後龍鎮	南龍里	13	營盤埔	閩南語	228292.29	2722940.84
761	後龍鎮	南龍里	13	營盤埔	閩南語	228285.77	2722942.31
762	後龍鎮	南龍里	13	營盤埔	閩南語	228279.26	2722945.67
763	後龍鎮	南龍里	13	營盤埔	閩南語	228299.01	2722965.22
764	後龍鎮	南龍里	13	營盤埔	閩南語	228299.01	2722965.22
765	後龍鎮	南龍里	13	營盤埔	閩南語	228293.97	2722967.53
766	後龍鎮	南龍里	13	營盤埔	閩南語	228291.65	2722968.58
767	後龍鎮	南龍里	13	營盤埔	閩南語	228287.87	2722973.41
768	後龍鎮	南龍里	14	營盤埔	閩南語	228286.61	2722938.95
769	後龍鎮	南龍里	14	營盤埔	閩南語	228286.61	2722938.95
770	後龍鎮	南龍里	14	營盤埔	閩南語	228276.31	2722941.05
771	後龍鎮	南龍里	14	營盤埔	閩南語	228276.31	2722941.05
772	後龍鎮	南龍里	14	營盤埔	閩南語	228272.53	2722946.09
773	後龍鎮	南龍里	14	營盤埔	閩南語	228272.53	2722946.09
774	後龍鎮	南龍里	14	營盤埔	閩南語	228266.65	2722954.29
775	後龍鎮	南龍里	14	營盤埔	閩南語	228266.02	2722951.14
776	後龍鎮	南龍里	14	營盤埔	閩南語	228262.84	2722956.08
777	後龍鎮	南龍里	15	營盤埔	閩南語	228283.25	2722916.25
778	後龍鎮	南龍里	15	營盤埔	閩南語	228283.25	2722916.25
779	後龍鎮	南龍里	15	營盤埔	閩南語	228272.95	2722911.84
780	後龍鎮	南龍里	15	營盤埔	閩南語	228269.59	2722913.52
781	後龍鎮	南龍里	15	營盤埔	閩南語	228266.86	2722915.83
782	後龍鎮	南龍里	15	營盤埔	閩南語	228263.91	2722918.56
783	後龍鎮	南龍里	15	營盤埔	閩南語	228258.03	2722919.19
784	後龍鎮	南龍里	15	營盤埔	閩南語	228254.04	2722920.46
785	後龍鎮	南龍里	15	營盤埔	閩南語	228250.26	2722922.98
786	後龍鎮	南龍里	15	營盤埔	海陸客語	228245.63	2722925.08
787	後龍鎮	南龍里	16	和平路	閩南語	228165.08	2722930.30
788	後龍鎮	南龍里	16	勝利街	其他	228168.68	2722988.00
789	後龍鎮	南龍里	16	勝利街	閩南語	228164.15	2722973.86

戶長編號	鄉鎮名	村里名	鄰	路名	語言	97X 座標	97Y 座標
790	後龍鎮	南龍里	16	勝利街	閩南語	228137.51	2722930.30
791	後龍鎮	南龍里	16	勝利街	閩南語	228146.05	2722946.41
792	後龍鎮	南龍里	16	勝利街	閩南語	228146.05	2722946.41
793	後龍鎮	南龍里	16	勝利街	閩南語	228127.66	2722924.91
794	後龍鎮	南龍里	16	勝利街	閩南語	228148.45	2722898.76
795	後龍鎮	南龍里	16	勝利街	閩南語	228123.07	2722925.71
796	後龍鎮	南龍里	16	勝利街	閩南語	228123.02	2722768.63
797	後龍鎮	南龍里	16	勝利街	閩南語	228123.02	2722768.63
798	後龍鎮	南龍里	16	勝利街	閩南語	228065.79	2722866.12
799	後龍鎮	南龍里	16	勝利街	閩南語	228039.94	2722812.71
800	後龍鎮	南龍里	16	勝利街	閩南語	228034.85	2722808.90
801	後龍鎮	南龍里	16	勝利街	閩南語	227982.29	2722794.06
802	後龍鎮	南龍里	16	勝利街	閩南語	228158.84	2722955.58
803	後龍鎮	南龍里	16	勝利街	閩南語	228012.81	2722792.36
804	後龍鎮	南龍里	16	勝利街	閩南語	228160.48	2722966.08
805	後龍鎮	南龍里	17	勝利街	閩南語	228202.32	2723044.18
806	後龍鎮	南龍里	17	勝利街	閩南語	228240.92	2723023.78
807	後龍鎮	南龍里	17	勝利街	閩南語	228234.71	2723027.77
808	後龍鎮	南龍里	17	勝利街	閩南語	228229.83	2723031.32
809	後龍鎮	南龍里	17	勝利街	閩南語	228176.37	2723020.45
810	後龍鎮	南龍里	17	勝利街	閩南語	228176.37	2723020.45
811	後龍鎮	南龍里	17	勝利街	閩南語	228173.93	2723012.24
812	後龍鎮	南龍里	17	勝利街	閩南語	228173.65	2723006.84
813	後龍鎮	南龍里	17	勝利街	閩南語	228165.73	2722999.16
814	後龍鎮	南龍里	17	勝利街	閩南語	228124.26	2722966.78
815	後龍鎮	南龍里	17	勝利街	閩南語	228133.60	2722959.99
816	後龍鎮	南龍里	17	勝利街	閩南語	228141.52	2722988.57
817	後龍鎮	南龍里	18	重德新村	閩南語	228612.77	2723549.00
818	後龍鎮	南龍里	18	重德新村	閩南語	228352.64	2723721.55
819	後龍鎮	南龍里	18	重德新村	閩南語	228352.64	2723721.55
820	後龍鎮	南龍里	18	勝利街	閩南語	228263.91	2723062.57
821	後龍鎮	南龍里	18	勝利街	閩南語	228210.70	2723105.57
822	後龍鎮	南龍里	18	勝利街	海陸客語	228175.91	2723110.50
823	後龍鎮	南龍里	18	勝利街	閩南語	228175.91	2723110.50
824	後龍鎮	南龍里	18	勝利街	閩南語	228201.18	2723119.36
825	後龍鎮	南龍里	18	勝利街	閩南語	228180.18	2723142.66

戶長編號	鄉鎮名	村里名	鄰	路名	語言	97X 座標	97Y 座標
826	後龍鎮	南龍里	18	勝利街	閩南語	228230.49	2723044.18
827	後龍鎮	南龍里	18	勝利街	閩南語	228230.49	2723044.18
828	後龍鎮	南龍里	18	勝利街	閩南語	228230.49	2723044.18
829	後龍鎮	南龍里	18	勝利街	閩南語	228230.49	2723044.18
830	後龍鎮	南龍里	18	勝利街	閩南語	228149.76	2723054.61
831	後龍鎮	南龍里	18	勝利街	閩南語	228154.41	2723057.05
832	後龍鎮	南龍里	18	勝利街	閩南語	228272.16	2723071.59
833	後龍鎮	南龍里	18	勝利街	閩南語	228272.16	2723071.59
834	後龍鎮	南龍里	18	勝利街	閩南語	228213.66	2723060.61
835	後龍鎮	南龍里	18	勝利街	閩南語	228213.66	2723060.61
836	後龍鎮	南龍里	18	勝利街	閩南語	228213.66	2723060.61
837	後龍鎮	南龍里	18	勝利街	閩南語	228200.33	2723090.10
838	後龍鎮	南龍里	18	勝利街	閩南語	228211.20	2723077.90
839	後龍鎮	南龍里	18	勝利街	閩南語	228211.20	2723077.90
840	後龍鎮	南龍里	18	勝利街	閩南語	228211.20	2723077.90
841	後龍鎮	南龍里	18	勝利街	閩南語	228206.32	2723071.91
842	後龍鎮	南龍里	18	勝利街	閩南語	228160.62	2723057.71
843	後龍鎮	南龍里	18	勝利街	閩南語	228164.17	2723058.60
844	後龍鎮	南龍里	18	勝利街	閩南語	228173.27	2723060.37
845	後龍鎮	南龍里	18	勝利街	閩南語	228173.27	2723060.37
846	後龍鎮	南龍里	18	勝利街	閩南語	228167.50	2723081.67
847	後龍鎮	南龍里	18	勝利街	閩南語	228162.84	2723090.10
848	後龍鎮	南龍里	18	勝利街	閩南語	228162.84	2723090.10
849	後龍鎮	南龍里	18	勝利街	閩南語	228158.41	2723094.98
850	後龍鎮	南龍里	18	勝利街	閩南語	228156.85	2723097.86
851	後龍鎮	南龍里	18	勝利街	閩南語	228155.08	2723100.74
852	後龍鎮	南龍里	18	勝利街	閩南語	228141.55	2723122.48
853	後龍鎮	南龍里	18	勝利街	閩南語	228138.22	2723120.04
854	後龍鎮	南龍里	18	勝利街	閩南語	228090.31	2723065.25
855	後龍鎮	南龍里	18	勝利街	閩南語	228098.78	2723055.36
856	後龍鎮	南龍里	18	勝利街	閩南語	228056.11	2723040.26
857	後龍鎮	南龍里	19	金龍新村	閩南語	227971.87	2723014.91
858	後龍鎮	南龍里	19	金龍新村	海陸客語	227978.97	2723022.45
859	後龍鎮	南龍里	19	金龍新村	海陸客語	227981.41	2723025.33
860	後龍鎮	南龍里	19	金龍新村	閩南語	227984.29	2723028.66
861	後龍鎮	南龍里	19	金龍新村	海陸客語	227986.73	2723032.87

戶長編號	鄉鎮名	村里名	鄰	路名	語言	97X 座標	97Y 座標
862	後龍鎮	南龍里	19	金龍新村	閩南語	227989.61	2723036.64
863	後龍鎮	南龍里	19	金龍新村	閩南語	227992.05	2723039.97
864	後龍鎮	南龍里	19	金龍新村	閩南語	227994.72	2723044.18
865	後龍鎮	南龍里	19	金龍新村	閩南語	227997.60	2723047.95
866	後龍鎮	南龍里	19	金龍新村	海陸客語	228000.04	2723050.84
867	後龍鎮	南龍里	19	金龍新村	海陸客語	228000.04	2723050.84
868	後龍鎮	南龍里	19	金龍新村	海陸客語	228000.04	2723050.84
869	後龍鎮	南龍里	19	金龍新村	海陸客語	228007.80	2723063.70
870	後龍鎮	南龍里	19	金龍新村	閩南語	228012.68	2723069.02
871	後龍鎮	南龍里	19	金龍新村	海陸客語	228016.45	2723074.35
872	後龍鎮	南龍里	19	金龍新村	閩南語	228020.22	2723079.45
873	後龍鎮	南龍里	19	金龍新村	閩南語	228024.22	2723084.11
874	後龍鎮	南龍里	19	金龍新村	閩南語	228027.54	2723089.87
875	後龍鎮	南龍里	19	金龍新村	閩南語	228034.64	2723086.55
876	後龍鎮	南龍里	19	金龍新村	閩南語	228031.76	2723082.78
877	後龍鎮	南龍里	19	金龍新村	閩南語	228028.65	2723079.01
878	後龍鎮	南龍里	19	金龍新村	閩南語	228025.99	2723075.24
879	後龍鎮	南龍里	19	金龍新村	閩南語	228025.99	2723075.24
880	後龍鎮	南龍里	19	金龍新村	閩南語	228023.11	2723071.91
881	後龍鎮	南龍里	19	金龍新村	閩南語	228023.11	2723071.91
882	後龍鎮	南龍里	19	金龍新村	閩南語	228019.78	2723068.14
883	後龍鎮	南龍里	19	金龍新村	閩南語	228016.45	2723065.03
884	後龍鎮	南龍里	19	金龍新村	閩南語	228016.45	2723065.03
885	後龍鎮	南龍里	19	金龍新村	閩南語	228014.01	2723061.93
886	後龍鎮	南龍里	19	金龍新村	閩南語	228011.13	2723058.60
887	後龍鎮	南龍里	19	金龍新村	閩南語	228008.25	2723053.94
888	後龍鎮	南龍里	19	金龍新村	閩南語	228004.70	2723049.06
889	後龍鎮	南龍里	19	金龍新村	閩南語	228002.26	2723045.29
890	後龍鎮	南龍里	19	勝利街	閩南語	228174.60	2723046.49
891	後龍鎮	南龍里	19	勝利街	閩南語	228124.71	2723020.24
892	後龍鎮	南龍里	19	勝利街	閩南語	228135.78	2723034.42
893	後龍鎮	南龍里	19	勝利街	海陸客語	228053.72	2723073.68
894	後龍鎮	南龍里	19	勝利街	閩南語	228067.69	2723072.13
895	後龍鎮	南龍里	19	勝利街	閩南語	228036.86	2723106.95
896	後龍鎮	南龍里	19	勝利街	閩南語	228054.60	2723127.80
897	後龍鎮	南龍里	19	勝利街	閩南語	228046.62	2723117.38

戶長編號	鄉鎮名	村里名	鄰	路名	語言	97X 座標	97Y 座標
898	後龍鎮	南龍里	19	勝利街	閩南語	228061.92	2723138.01
899	後龍鎮	南龍里	19	勝利街	閩南語	228058.15	2723133.35
900	後龍鎮	南龍里	19	勝利街	閩南語	228043.31	2723170.89
901	後龍鎮	南龍里	19	勝利街	海陸客語	228109.78	2723160.59
902	後龍鎮	南龍里	19	勝利街	海陸客語	228105.69	2723163.66
903	後龍鎮	南龍里	19	勝利街	海陸客語	228105.69	2723163.66
904	後龍鎮	南龍里	19	勝利街	海陸客語	228105.69	2723163.66
905	後龍鎮	南龍里	19	勝利街	海陸客語	228086.74	2723178.00
906	後龍鎮	南龍里	19	勝利街	海陸客語	228086.74	2723178.00
907	後龍鎮	南龍里	19	勝利街	海陸客語	228089.64	2723181.41
908	後龍鎮	南龍里	19	勝利街	海陸客語	228092.71	2723185.34
909	後龍鎮	南龍里	19	勝利街	海陸客語	228092.71	2723185.34
910	後龍鎮	南龍里	19	勝利街	海陸客語	228095.10	2723189.27
911	後龍鎮	南龍里	19	勝利街	海陸客語	228098.01	2723193.02
912	後龍鎮	南龍里	19	勝利街	閩南語	228106.66	2723196.49
913	後龍鎮	南龍里	19	勝利街	其他	228109.61	2723200.43
914	後龍鎮	南龍里	19	勝利街	閩南語	228178.22	2723273.24
915	後龍鎮	南龍里	19	勝利街	閩南語	228184.78	2723267.90
916	後龍鎮	南龍里	19	勝利街	閩南語	228188.66	2723264.74
917	後龍鎮	南龍里	19	勝利街	閩南語	228193.76	2723261.83
918	後龍鎮	南龍里	19	勝利街	其他	228197.16	2723259.15
919	後龍鎮	南龍里	19	勝利街	閩南語	228204.45	2723253.33
920	後龍鎮	南龍里	19	勝利街	閩南語	228093.20	2723213.23
921	後龍鎮	南龍里	19	勝利街	閩南語	228093.20	2723213.23
922	後龍鎮	南龍里	19	勝利街	閩南語	228093.20	2723213.23
923	後龍鎮	南龍里	19	勝利街	閩南語	228093.20	2723213.23
924	後龍鎮	南龍里	19	勝利街	閩南語	228093.20	2723235.55
925	後龍鎮	南龍里	19	勝利街	閩南語	228093.20	2723235.55
926	後龍鎮	南龍里	19	勝利街	閩南語	228093.20	2723235.55
927	後龍鎮	南龍里	19	勝利街	閩南語	228135.54	2723210.93
928	後龍鎮	南龍里	20	勝利街	閩南語	228100.20	2722961.83
929	後龍鎮	南龍里	20	勝利街	閩南語	228071.68	2722952.36
930	後龍鎮	南龍里	20	勝利街	閩南語	228066.80	2722955.91
931	後龍鎮	南龍里	20	勝利街	閩南語	228061.70	2722958.35
932	後龍鎮	南龍里	20	勝利街	閩南語	228057.04	2722960.79
933	後龍鎮	南龍里	20	勝利街	閩南語	228057.04	2722960.79

戶長編號	鄉鎮名	村里名	鄰	路名	語言	97X 座標	97Y 座標
934	後龍鎮	南龍里	20	勝利街	閩南語	228050.61	2722964.33
935	後龍鎮	南龍里	20	勝利街	閩南語	228046.17	2722967.22
936	後龍鎮	南龍里	20	勝利街	閩南語	228041.52	2722969.66
937	後龍鎮	南龍里	20	勝利街	閩南語	228036.64	2722972.10
938	後龍鎮	南龍里	20	勝利街	閩南語	228082.33	2722965.66
939	後龍鎮	南龍里	20	勝利街	閩南語	228065.25	2722985.41
940	後龍鎮	南龍里	20	勝利街	閩南語	228061.48	2722988.07
941	後龍鎮	南龍里	20	勝利街	閩南語	228057.04	2722991.17
942	後龍鎮	南龍里	20	勝利街	閩南語	228050.83	2722993.83
943	後龍鎮	南龍里	20	勝利街	閩南語	228060.05	2722996.93
944	後龍鎮	南龍里	20	勝利街	閩南語	228083.66	2722997.16
945	後龍鎮	南龍里	20	勝利街	閩南語	228083.66	2722986.96
946	後龍鎮	南龍里	20	勝利街	閩南語	228116.04	2723023.33
947	後龍鎮	南龍里	20	勝利街	閩南語	228004.03	2723011.36
948	後龍鎮	南龍里	20	勝利街	閩南語	228004.03	2723011.36
949	後龍鎮	南龍里	20	勝利街	閩南語	228129.63	2723013.02
950	後龍鎮	南龍里	20	勝利街	閩南語	228001.59	2722989.18
951	後龍鎮	南龍里	20	勝利街	閩南語	228118.14	2723009.08
952	後龍鎮	南龍里	20	勝利街	海陸客語	228076.79	2723021.22
953	後龍鎮	南龍里	21	勝利街	海陸客語	227972.94	2723338.04
954	後龍鎮	南龍里	21	勝利街	閩南語	227969.02	2723339.61
955	後龍鎮	南龍里	21	勝利街	海陸客語	227963.92	2723342.36
956	後龍鎮	南龍里	21	勝利街	其他	227960.39	2723343.93
957	後龍鎮	南龍里	21	勝利街	海陸客語	227954.89	2723346.67
958	後龍鎮	南龍里	21	勝利街	其他	227973.33	2723320.39
959	後龍鎮	南龍里	21	勝利街	海陸客語	227950.58	2723350.20
960	後龍鎮	南龍里	21	勝利街	海陸客語	227940.77	2723351.77
961	後龍鎮	南龍里	21	勝利街	閩南語	227779.75	2723001.20
962	後龍鎮	南龍里	21	勝利街	海陸客語	227779.75	2723001.20
963	後龍鎮	南龍里	21	勝利街	海陸客語	227866.24	2723374.92
964	後龍鎮	南龍里	21	勝利街	閩南語	227753.07	2723218.62
965	後龍鎮	南龍里	21	勝利街	閩南語	227753.07	2723218.62
966	後龍鎮	南龍里	21	勝利街	閩南語	227753.07	2723218.62
967	後龍鎮	南龍里	21	勝利街	閩南語	227753.49	2723052.73
968	後龍鎮	南龍里	21	勝利街	閩南語	227753.49	2723052.73
969	後龍鎮	南龍里	21	勝利街	閩南語	227651.74	2723101.64

戶長編號	鄉鎮名	村里名	鄰	路名	語言	97X 座標	97Y 座標
970	後龍鎮	南龍里	21	勝利街	閩南語	227433.14	2722776.70
971	後龍鎮	南龍里	21	勝利街	閩南語	227451.85	2722700.55
972	後龍鎮	南龍里	21	勝利街	閩南語	227451.85	2722700.55
973	後龍鎮	南龍里	21	勝利街	閩南語	227451.85	2722700.55
974	後龍鎮	南龍里	21	勝利街	閩南語	227481.06	2722753.06
975	後龍鎮	南龍里	21	勝利街	閩南語	227495.59	2722767.18
976	後龍鎮	南龍里	21	勝利街	閩南語	227495.59	2722767.18
977	後龍鎮	南龍里	21	勝利街	閩南語	227495.59	2722767.18
978	後龍鎮	南龍里	21	勝利街	閩南語	227542.96	2722757.80
979	後龍鎮	南龍里	21	勝利街	閩南語	227657.86	2722792.03
980	後龍鎮	南龍里	21	勝利街	閩南語	227657.86	2722792.03
981	後龍鎮	南龍里	21	勝利街	閩南語	227669.58	2722771.87
982	後龍鎮	南龍里	21	勝利街	閩南語	227672.39	2722731.07
983	後龍鎮	南龍里	21	勝利街	閩南語	227438.22	2722981.20
984	後龍鎮	南龍里	21	勝利街	閩南語	227734.45	2722701.86
985	後龍鎮	南龍里	21	勝利街	閩南語	227309.73	2723121.61
986	後龍鎮	南龍里	21	勝利街	閩南語	227579.07	2722857.22
987	後龍鎮	南龍里	22	銘德路	其他	228297.68	2723227.02
988	後龍鎮	南龍里	23	明德街	閩南語	228354.65	2723212.34
989	後龍鎮	南龍里	23	明德街	閩南語	228357.49	2723215.69
990	後龍鎮	南龍里	23	明德街	閩南語	228361.87	2723219.56
991	後龍鎮	南龍里	23	明德街	其他	228364.19	2723223.17
992	後龍鎮	南龍里	23	明德街	其他	228364.19	2723223.17
993	後龍鎮	南龍里	23	明德街	閩南語	228366.99	2723226.26
994	後龍鎮	南龍里	23	明德街	其他	228368.31	2723229.10
995	後龍鎮	南龍里	23	明德街	其他	228368.31	2723229.10
996	後龍鎮	南龍里	23	明德街	其他	228368.31	2723229.10
997	後龍鎮	南龍里	23	明德街	其他	228371.67	2723232.96
998	後龍鎮	南龍里	23	明德街	其他	228371.67	2723232.96
999	後龍鎮	南龍里	23	明德街	閩南語	228374.50	2723238.12
1000	後龍鎮	南龍里	23	明德街	閩南語	228351.04	2723242.76
1001	後龍鎮	南龍里	23	明德街	閩南語	228342.02	2723222.91
1002	後龍鎮	南龍里	23	明德街	閩南語	228383.52	2723253.84
1003	後龍鎮	南龍里	23	明德街	閩南語	228387.65	2723258.74
1004	後龍鎮	南龍里	23	明德街	閩南語	228389.45	2723260.55
1005	後龍鎮	南龍里	23	明德街	其他	228391.77	2723264.16

戶長編號	鄉鎮名	村里名	鄰	路名	語言	97X 座標	97Y 座標
1006	後龍鎮	南龍里	23	明德街	其他	228395.12	2723268.02
1007	後龍鎮	南龍里	23	明德街	閩南語	228397.44	2723271.63
1008	後龍鎮	南龍里	23	明德街	閩南語	228400.54	2723276.01
1009	後龍鎮	南龍里	23	勝利街	閩南語	228272.26	2723257.32
1010	後龍鎮	南龍里	23	勝利街	閩南語	228271.13	2723259.20
1011	後龍鎮	南龍里	23	勝利街	閩南語	228271.13	2723259.20
1012	後龍鎮	南龍里	23	勝利街	閩南語	228250.81	2723277.32
1013	後龍鎮	南龍里	23	勝利街	閩南語	228269.81	2723261.08
1014	後龍鎮	南龍里	23	勝利街	閩南語	228268.69	2723264.85
1015	後龍鎮	南龍里	23	勝利街	其他	228169.47	2723454.55
1016	後龍鎮	南龍里	23	勝利街	閩南語	228169.47	2723454.55
1017	後龍鎮	南龍里	23	勝利街	閩南語	228231.05	2723296.27
1018	後龍鎮	南龍里	23	勝利街	閩南語	228259.27	2723270.12
1019	後龍鎮	南龍里	23	勝利街	閩南語	228242.54	2723287.41
1020	後龍鎮	南龍里	23	勝利街	閩南語	228244.26	2723283.87
1021	後龍鎮	南龍里	23	勝利街	閩南語	228244.26	2723283.87
1022	後龍鎮	南龍里	23	勝利街	海陸客語	228269.81	2723275.20
1023	後龍鎮	南龍里	23	勝利街	閩南語	228238.65	2723290.73
1024	後龍鎮	南龍里	24	重德新村	閩南語	228355.76	2723407.54
1025	後龍鎮	南龍里	24	重德新村	閩南語	228358.05	2723411.84
1026	後龍鎮	南龍里	24	重德新村	閩南語	228364.36	2723420.16
1027	後龍鎮	南龍里	24	重德新村	閩南語	228369.81	2723427.91
1028	後龍鎮	南龍里	24	重德新村	閩南語	228376.41	2723437.66
1029	後龍鎮	南龍里	24	重德新村	閩南語	228376.41	2723437.66
1030	後龍鎮	南龍里	24	重德新村	閩南語	228379.28	2723441.39
1031	後龍鎮	南龍里	24	重德新村	閩南語	228379.28	2723441.39
1032	後龍鎮	南龍里	24	重德新村	閩南語	228379.28	2723441.39
1033	後龍鎮	南龍里	24	重德新村	其他	228381.58	2723444.83
1034	後龍鎮	南龍里	24	重德新村	閩南語	228466.71	2723366.51
1035	後龍鎮	南龍里	24	重德新村	閩南語	228509.37	2723451.93
1036	後龍鎮	南龍里	24	重德新村	閩南語	228507.41	2723450.54
1037	後龍鎮	南龍里	24	重德新村	閩南語	228527.49	2723482.85
1038	後龍鎮	南龍里	24	重德新村	閩南語	228544.01	2723498.84
1039	後龍鎮	南龍里	24	重德新村	其他	228513.80	2723438.27
1040	後龍鎮	南龍里	24	重德新村	閩南語	228528.55	2723455.32
1041	後龍鎮	南龍里	24	重德新村	閩南語	228531.09	2723459.70

戶長編號	鄉鎮名	村里名	鄰	路名	語言	97X 座標	97Y 座標
1042	後龍鎮	南龍里	24	重德新村	閩南語	228549.76	2723482.75
1043	後龍鎮	南龍里	24	重德新村	閩南語	228552.29	2723486.44
1044	後龍鎮	南龍里	24	重德新村	閩南語	228577.59	2723514.29
1045	後龍鎮	南龍里	24	重德新村	閩南語	228622.90	2723571.86
1046	後龍鎮	南龍里	24	重德新村	閩南語	228617.57	2723598.51
1047	後龍鎮	南龍里	24	重德新村	閩南語	228560.06	2723637.93
1048	後龍鎮	南龍里	24	勝利街	海陸客語	228215.57	2723289.48
1049	後龍鎮	南龍里	24	勝利街	海陸客語	228215.57	2723289.48
1050	後龍鎮	南龍里	24	勝利街	閩南語	228213.08	2723292.60
1051	後龍鎮	南龍里	24	勝利街	閩南語	228236.77	2723272.64
1052	後龍鎮	南龍里	24	勝利街	閩南語	228193.12	2723339.68
1053	後龍鎮	南龍里	24	勝利街	閩南語	228193.12	2723339.68
1054	後龍鎮	南龍里	24	勝利街	閩南語	228199.36	2723301.64
1055	後龍鎮	南龍里	24	勝利街	閩南語	228199.36	2723301.64
1056	後龍鎮	南龍里	24	勝利街	閩南語	228192.50	2723303.82
1057	後龍鎮	南龍里	24	勝利街	閩南語	228187.20	2723306.94
1058	後龍鎮	南龍里	24	勝利街	其他	228183.46	2723309.74
1059	後龍鎮	南龍里	24	勝利街	閩南語	228176.29	2723314.42
1060	後龍鎮	南龍里	24	勝利街	閩南語	228168.18	2723322.22
1061	後龍鎮	南龍里	24	勝利街	閩南語	228162.88	2723326.27
1062	後龍鎮	南龍里	24	勝利街	其他	228156.96	2723328.14
1063	後龍鎮	南龍里	24	勝利街	海陸客語	228151.97	2723331.26
1064	後龍鎮	南龍里	24	勝利街	閩南語	228147.29	2723334.69
1065	後龍鎮	南龍里	24	勝利街	閩南語	228166.39	2723284.78
1066	後龍鎮	南龍里	24	勝利街	閩南語	228171.32	2723292.33
1067	後龍鎮	南龍里	24	勝利街	閩南語	228113.35	2723379.42
1068	後龍鎮	南龍里	24	勝利街	閩南語	228202.82	2723298.90
1069	後龍鎮	南龍里	24	勝利街	海陸客語	228206.43	2723295.29
1070	後龍鎮	南龍里	24	勝利街	閩南語	228206.43	2723295.29
1071	後龍鎮	南龍里	24	勝利街	閩南語	228138.09	2723489.86
1072	後龍鎮	南龍里	24	勝利街	閩南語	228138.87	2723343.11
1073	後龍鎮	南龍里	24	勝利街	閩南語	228129.83	2723347.47
1074	後龍鎮	南龍里	24	勝利街	閩南語	228242.21	2723268.04
1075	後龍鎮	新民里	1	東社	閩南語	231659.99	2722841.90
1076	後龍鎮	新民里	1	東社	閩南語	231664.46	2722845.90
1077	後龍鎮	新民里	1	東社	四縣客語	231456.31	2722931.23

戶長編號	鄉鎮名	村里名	鄰	路名	語言	97X 座標	97Y 座標
1078	後龍鎮	新民里	1	東社	四縣客語	231456.31	2722931.23
1079	後龍鎮	新民里	1	東社	閩南語	231574.40	2722870.63
1080	後龍鎮	新民里	1	東社	閩南語	231640.82	2722840.11
1081	後龍鎮	新民里	1	東社	閩南語	231657.51	2722825.33
1082	後龍鎮	新民里	1	東社	閩南語	231657.51	2722825.33
1083	後龍鎮	新民里	1	東社	閩南語	231657.51	2722825.33
1084	後龍鎮	新民里	1	東社	閩南語	231721.82	2722768.41
1085	後龍鎮	新民里	1	東社	其他	231645.19	2722837.10
1086	後龍鎮	新民里	1	東社	閩南語	231665.88	2722858.61
1087	後龍鎮	新民里	1	東社	閩南語	231665.88	2722858.61
1088	後龍鎮	新民里	1	東社	閩南語	231676.00	2722857.66
1089	後龍鎮	新民里	1	東社	閩南語	231671.10	2722800.50
1090	後龍鎮	新民里	1	東社	閩南語	231649.21	2722777.40
1091	後龍鎮	新民里	1	東社	閩南語	231649.21	2722777.40
1092	後龍鎮	新民里	1	東社	閩南語	231683.23	2722802.62
1093	後龍鎮	新民里	1	東社	四縣客語	231645.74	2722749.35
1094	後龍鎮	新民里	1	東社	閩南語	231618.36	2722740.91
1095	後龍鎮	新民里	1	東社	閩南語	231634.48	2722741.13
1096	後龍鎮	新民里	1	東社	閩南語	231628.50	2722741.13
1097	後龍鎮	新民里	1	東社	閩南語	231609.59	2722744.72
1098	後龍鎮	新民里	1	東社	閩南語	231604.08	2722742.81
1099	後龍鎮	新民里	1	東社	閩南語	231586.18	2722737.25
1100	後龍鎮	新民里	1	東社	閩南語	231577.75	2722732.99
1101	後龍鎮	新民里	1	東社	閩南語	231577.75	2722732.99
1102	後龍鎮	新民里	1	東社	閩南語	231537.06	2722726.53
1103	後龍鎮	新民里	1	東社	閩南語	231542.27	2722750.16
1104	後龍鎮	新民里	1	東社	四縣客語	231575.36	2722826.83
1105	後龍鎮	新民里	1	東社	閩南語	231575.36	2722826.83
1106	後龍鎮	新民里	1	東社	四縣客語	231575.36	2722826.83
1107	後龍鎮	新民里	1	東社	閩南語	231590.44	2722852.68
1108	後龍鎮	新民里	1	東社	閩南語	231573.20	2722819.65
1109	後龍鎮	新民里	1	東社	四縣客語	231577.51	2722832.81
1110	後龍鎮	新民里	1	東社	閩南語	231564.98	2722791.63
1111	後龍鎮	新民里	1	東社	閩南語	231578.23	2722850.05
1112	後龍鎮	新民里	1	東社	閩南語	231578.23	2722850.05
1113	後龍鎮	新民里	1	東社	閩南語	231551.42	2722876.38

戶長編號	鄉鎮名	村里名	鄰	路名	語言	97X 座標	97Y 座標
1114	後龍鎮	新民里	1	東社	其他	231555.73	2722873.27
1115	後龍鎮	新民里	1	東社	閩南語	231555.73	2722873.27
1116	後龍鎮	新民里	1	東社	閩南語	231561.47	2722870.87
1117	後龍鎮	新民里	1	東社	其他	231569.13	2722873.50
1118	後龍鎮	新民里	1	東社	閩南語	231565.78	2722817.49
1119	後龍鎮	新民里	1	東社	閩南語	231565.78	2722817.49
1120	後龍鎮	新民里	1	東社	閩南語	231553.13	2722778.13
1121	後龍鎮	新民里	1	東社	閩南語	231542.93	2722810.71
1122	後龍鎮	新民里	1	東社	閩南語	231551.04	2722772.39
1123	後龍鎮	新民里	1	東社	閩南語	231546.71	2722765.55
1124	後龍鎮	新民里	1	東社	閩南語	231540.32	2722762.58
1125	後龍鎮	新民里	1	東社	閩南語	231556.42	2722790.97
1126	後龍鎮	新民里	1	東社	閩南語	231514.08	2722762.58
1127	後龍鎮	新民里	2	東社	閩南語	231569.61	2722826.11
1128	後龍鎮	新民里	2	東社	閩南語	231569.61	2722826.11
1129	後龍鎮	新民里	2	東社	閩南語	231569.61	2722826.11
1130	後龍鎮	新民里	2	東社	閩南語	231526.29	2722839.75
1131	後龍鎮	新民里	2	東社	閩南語	231526.29	2722839.75
1132	後龍鎮	新民里	2	東社	閩南語	231508.83	2722842.45
1133	後龍鎮	新民里	2	東社	閩南語	231508.83	2722842.45
1134	後龍鎮	新民里	2	東社	閩南語	231499.24	2722862.73
1135	後龍鎮	新民里	2	東社	閩南語	231499.24	2722862.73
1136	後龍鎮	新民里	2	東社	閩南語	231491.72	2722844.73
1137	後龍鎮	新民里	2	東社	閩南語	231504.50	2722881.64
1138	後龍鎮	新民里	2	東社	閩南語	231504.04	2722896.52
1139	後龍鎮	新民里	2	東社	閩南語	231477.22	2722909.65
1140	後龍鎮	新民里	2	東社	其他	231488.94	2722917.31
1141	後龍鎮	新民里	2	東社	閩南語	231494.23	2722915.01
1142	後龍鎮	新民里	2	東社	閩南語	231503.13	2722912.72
1143	後龍鎮	新民里	2	東社	閩南語	231472.91	2722849.81
1144	後龍鎮	新民里	2	東社	閩南語	231439.74	2722883.52
1145	後龍鎮	新民里	2	東社	閩南語	231439.74	2722883.52
1146	後龍鎮	新民里	2	東社	閩南語	231439.74	2722883.52
1147	後龍鎮	新民里	2	東社	閩南語	231473.39	2722915.16
1148	後龍鎮	新民里	3	東社	閩南語	231471.43	2722881.16
1149	後龍鎮	新民里	3	東社	閩南語	231458.78	2722883.80

戶長編號	鄉鎮名	村里名	鄰	路名	語言	97X 座標	97Y 座標
1150	後龍鎮	新民里	3	東社	閩南語	231433.99	2722877.58
1151	後龍鎮	新民里	3	東社	閩南語	231433.99	2722877.58
1152	後龍鎮	新民里	3	東社	閩南語	231439.70	2722894.32
1153	後龍鎮	新民里	3	東社	閩南語	231439.70	2722894.32
1154	後龍鎮	新民里	3	東社	閩南語	231439.70	2722894.32
1155	後龍鎮	新民里	3	東社	閩南語	231439.70	2722894.32
1156	後龍鎮	新民里	3	東社	閩南語	231468.12	2722917.07
1157	後龍鎮	新民里	3	東社	閩南語	231465.73	2722926.17
1158	後龍鎮	新民里	3	東社	閩南語	231465.73	2722926.17
1159	後龍鎮	新民里	3	東社	閩南語	231458.52	2722921.30
1160	後龍鎮	新民里	3	東社	閩南語	231458.52	2722921.30
1161	後龍鎮	新民里	3	東社	閩南語	231442.35	2722927.75
1162	後龍鎮	新民里	3	東社	閩南語	231429.81	2722897.00
1163	後龍鎮	新民里	3	東社	閩南語	231425.89	2722934.27
1164	後龍鎮	新民里	4	東社	閩南語	231417.51	2722870.75
1165	後龍鎮	新民里	4	東社	其他	231408.05	2722940.99
1166	後龍鎮	新民里	4	東社	其他	231408.05	2722940.99
1167	後龍鎮	新民里	4	東社	其他	231408.05	2722940.99
1168	後龍鎮	新民里	4	東社	閩南語	231413.26	2722947.61
1169	後龍鎮	新民里	4	東社	其他	231409.16	2722948.91
1170	後龍鎮	新民里	4	東社	閩南語	231417.99	2722945.25
1171	後龍鎮	新民里	4	東社	閩南語	231404.03	2722949.74
1172	後龍鎮	新民里	4	東社	閩南語	231385.82	2722960.15
1173	後龍鎮	新民里	4	東社	閩南語	231385.82	2722960.15
1174	後龍鎮	新民里	4	東社	閩南語	231397.18	2722944.07
1175	後龍鎮	新民里	4	東社	閩南語	231392.21	2722945.96
1176	後龍鎮	新民里	4	東社	閩南語	231388.43	2722947.38
1177	後龍鎮	新民里	4	東社	閩南語	231383.02	2722950.59
1178	後龍鎮	新民里	4	東社	閩南語	231383.02	2722950.59
1179	後龍鎮	新民里	4	東社	閩南語	231361.70	2722906.46
1180	後龍鎮	新民里	4	東社	閩南語	231352.24	2722921.13
1181	後龍鎮	新民里	4	東社	閩南語	231352.24	2722921.13
1182	後龍鎮	新民里	4	東社	閩南語	231387.20	2722910.22
1183	後龍鎮	新民里	4	東社	閩南語	231387.20	2722910.22
1184	後龍鎮	新民里	4	東社	閩南語	231368.37	2722900.39
1185	後龍鎮	新民里	4	東社	閩南語	231333.96	2722956.44

戶長編號	鄉鎮名	村里名	鄰	路名	語言	97X 座標	97Y 座標
1186	後龍鎮	新民里	4	東社	閩南語	231333.32	2722951.79
1187	後龍鎮	新民里	4	東社	其他	231332.77	2722935.79
1188	後龍鎮	新民里	4	東社	閩南語	231332.31	2722930.69
1189	後龍鎮	新民里	4	東社	其他	231334.86	2722962.20
1190	後龍鎮	新民里	5	東社	閩南語	231450.46	2722820.59
1191	後龍鎮	新民里	5	東社	閩南語	231471.95	2722842.15
1192	後龍鎮	新民里	5	東社	閩南語	231471.95	2722842.15
1193	後龍鎮	新民里	5	東社	閩南語	231477.93	2722804.09
1194	後龍鎮	新民里	5	東社	閩南語	231476.98	2722842.15
1195	後龍鎮	新民里	5	東社	閩南語	231476.98	2722842.15
1196	後龍鎮	新民里	5	東社	閩南語	231476.98	2722842.15
1197	後龍鎮	新民里	5	東社	閩南語	231476.98	2722842.15
1198	後龍鎮	新民里	5	東社	閩南語	231485.11	2722800.26
1199	後龍鎮	新民里	5	東社	閩南語	231488.94	2722798.10
1200	後龍鎮	新民里	5	東社	閩南語	231498.17	2722780.11
1201	後龍鎮	新民里	5	東社	閩南語	231502.11	2722832.09
1202	後龍鎮	新民里	5	東社	閩南語	231501.87	2722788.53
1203	後龍鎮	新民里	5	東社	閩南語	231517.92	2722818.61
1204	後龍鎮	新民里	5	東社	閩南語	231517.92	2722818.61
1205	後龍鎮	新民里	5	東社	閩南語	231532.40	2722816.97
1206	後龍鎮	新民里	5	東社	閩南語	231537.66	2722793.27
1207	後龍鎮	新民里	5	東社	閩南語	231523.84	2722773.53
1208	後龍鎮	新民里	5	東社	閩南語	231523.84	2722773.53
1209	後龍鎮	新民里	5	東社	閩南語	231523.84	2722773.53
1210	後龍鎮	新民里	5	東社	閩南語	231523.84	2722773.53
1211	後龍鎮	新民里	6	東社	閩南語	231316.32	2722882.95
1212	後龍鎮	新民里	6	東社	閩南語	231331.85	2722872.99
1213	後龍鎮	新民里	6	東社	閩南語	231331.85	2722872.99
1214	後龍鎮	新民里	6	東社	閩南語	231339.26	2722901.49
1215	後龍鎮	新民里	6	東社	閩南語	231348.46	2722904.34
1216	後龍鎮	新民里	6	東社	閩南語	231337.41	2722869.28
1217	後龍鎮	新民里	6	東社	閩南語	231337.41	2722869.28
1218	後龍鎮	新民里	6	東社	閩南語	231337.41	2722869.28
1219	後龍鎮	新民里	6	東社	閩南語	231357.45	2722892.04
1220	後龍鎮	新民里	6	東社	閩南語	231351.30	2722866.50
1221	後龍鎮	新民里	6	東社	閩南語	231363.93	2722891.08

戶長編號	鄉鎮名	村里名	鄰	路名	語言	97X 座標	97Y 座標
1222	後龍鎮	新民里	6	東社	閩南語	231380.39	2722882.11
1223	後龍鎮	新民里	6	東社	閩南語	231380.39	2722882.11
1224	後龍鎮	新民里	6	東社	閩南語	231386.54	2722878.33
1225	後龍鎮	新民里	6	東社	閩南語	231397.89	2722870.52
1226	後龍鎮	新民里	6	東社	閩南語	231388.19	2722853.96
1227	後龍鎮	新民里	6	東社	閩南語	231388.19	2722853.96
1228	後龍鎮	新民里	6	東社	閩南語	231379.68	2722847.34
1229	後龍鎮	新民里	7	東社	閩南語	231345.38	2722856.33
1230	後龍鎮	新民里	7	東社	閩南語	231354.37	2722845.21
1231	後龍鎮	新民里	7	東社	閩南語	231366.31	2722862.53
1232	後龍鎮	新民里	7	東社	閩南語	231368.35	2722833.97
1233	後龍鎮	新民里	7	東社	閩南語	231391.03	2722828.89
1234	後龍鎮	新民里	7	東社	閩南語	231378.49	2722827.00
1235	後龍鎮	新民里	7	東社	閩南語	231413.02	2722833.15
1236	後龍鎮	新民里	7	東社	閩南語	231416.81	2722849.71
1237	後龍鎮	新民里	7	東社	閩南語	231419.17	2722853.49
1238	後龍鎮	新民里	7	東社	閩南語	231425.32	2722850.65
1239	後龍鎮	新民里	7	東社	閩南語	231418.22	2722833.62
1240	後龍鎮	新民里	7	東社	閩南語	231418.22	2722833.62
1241	後龍鎮	新民里	7	東社	閩南語	231418.22	2722833.62
1242	後龍鎮	新民里	7	東社	閩南語	231434.99	2722821.57
1243	後龍鎮	新民里	7	東社	閩南語	231439.93	2722820.26
1244	後龍鎮	新民里	7	東社	閩南語	231445.52	2722818.94
1245	後龍鎮	新民里	7	東社	閩南語	231388.65	2722766.27
1246	後龍鎮	新民里	7	東社	閩南語	231388.65	2722766.27
1247	後龍鎮	新民里	7	東社	閩南語	231384.99	2722763.42
1248	後龍鎮	新民里	7	東社	閩南語	231373.33	2722762.44
1249	後龍鎮	新民里	7	東社	閩南語	231363.04	2722792.36
1250	後龍鎮	新民里	7	東社	閩南語	231355.85	2722800.74
1251	後龍鎮	新民里	8	東社	閩南語	231439.27	2722803.80
1252	後龍鎮	新民里	8	東社	閩南語	231439.27	2722803.80
1253	後龍鎮	新民里	8	東社	閩南語	231454.41	2722784.06
1254	後龍鎮	新民里	8	東社	閩南語	231454.41	2722784.06
1255	後龍鎮	新民里	8	東社	閩南語	231462.30	2722762.01
1256	後龍鎮	新民里	8	東社	閩南語	231462.30	2722762.01
1257	後龍鎮	新民里	8	東社	閩南語	231458.68	2722753.78

戶長編號	鄉鎮名	村里名	鄰	路名	語言	97X 座標	97Y 座標
1258	後龍鎮	新民里	8	東社	閩南語	231464.05	2722748.31
1259	後龍鎮	新民里	8	東社	閩南語	231491.82	2722754.78
1260	後龍鎮	新民里	8	東社	閩南語	231483.44	2722738.26
1261	後龍鎮	新民里	8	東社	閩南語	231487.03	2722733.23
1262	後龍鎮	新民里	8	東社	閩南語	231498.28	2722730.12
1263	後龍鎮	新民里	8	東社	閩南語	231505.70	2722724.62
1264	後龍鎮	新民里	8	東社	閩南語	231526.78	2722737.25
1265	後龍鎮	新民里	8	東社	四縣客語	231529.44	2722740.62
1266	後龍鎮	新民里	8	東社	閩南語	231519.34	2722725.10
1267	後龍鎮	新民里	9	東社	閩南語	231429.82	2722681.05
1268	後龍鎮	新民里	9	東社	閩南語	231429.82	2722681.05
1269	後龍鎮	新民里	9	東社	閩南語	231429.82	2722681.05
1270	後龍鎮	新民里	9	東社	閩南語	231429.82	2722681.05
1271	後龍鎮	新民里	9	東社	四縣客語	231429.82	2722681.05
1272	後龍鎮	新民里	9	東社	閩南語	231429.82	2722681.05
1273	後龍鎮	新民里	9	東社	閩南語	231437.20	2722707.16
1274	後龍鎮	新民里	9	東社	閩南語	231432.95	2722706.14
1275	後龍鎮	新民里	9	東社	閩南語	231432.95	2722706.14
1276	後龍鎮	新民里	9	東社	閩南語	231422.24	2722705.12
1277	後龍鎮	新民里	9	東社	閩南語	231416.29	2722704.27
1278	後龍鎮	新民里	9	東社	閩南語	231256.28	2722672.91
1279	後龍鎮	新民里	9	東社	閩南語	231413.06	2722700.92
1280	後龍鎮	新民里	9	東社	閩南語	231248.14	2722665.49
1281	後龍鎮	新民里	9	東社	閩南語	231329.52	2722618.34
1282	後龍鎮	新民里	9	東社	閩南語	231351.07	2722655.68
1283	後龍鎮	新民里	9	東社	閩南語	231402.53	2722736.59
1284	後龍鎮	新民里	9	東社	閩南語	231363.51	2722747.36
1285	後龍鎮	新民里	9	東社	閩南語	231405.64	2722728.93
1286	後龍鎮	新民里	9	東社	閩南語	231398.70	2722757.89
1287	後龍鎮	新民里	9	東社	閩南語	231398.70	2722757.89
1288	後龍鎮	新民里	9	東社	閩南語	231405.40	2722773.21
1289	後龍鎮	新民里	9	東社	閩南語	231414.26	2722776.56
1290	後龍鎮	新民里	9	東社	閩南語	231426.23	2722774.65
1291	後龍鎮	新民里	9	東社	閩南語	231434.66	2722756.09
1292	後龍鎮	新民里	9	東社	閩南語	231424.08	2722744.48
1293	後龍鎮	新民里	9	東社	閩南語	231396.79	2722770.82

戶長編號	鄉鎮名	村里名	鄰	路名	語言	97X 座標	97Y 座標
1294	後龍鎮	新民里	9	東社	閩南語	231396.79	2722770.82
1295	後龍鎮	新民里	10	中正路	閩南語	231232.43	2722913.77
1296	後龍鎮	新民里	10	東社	閩南語	231327.67	2722929.07
1297	後龍鎮	新民里	10	東社	閩南語	231308.67	2722963.13
1298	後龍鎮	新民里	10	東社	閩南語	231306.36	2722951.31
1299	後龍鎮	新民里	10	東社	閩南語	231306.36	2722951.31
1300	後龍鎮	新民里	10	東社	四縣客語	231307.75	2722958.50
1301	後龍鎮	新民里	10	東社	閩南語	231325.59	2722955.71
1302	後龍鎮	新民里	10	東社	閩南語	231325.82	2722960.58
1303	後龍鎮	新民里	10	東社	閩南語	231324.89	2722966.37
1304	後龍鎮	新民里	10	東社	閩南語	231325.82	2722948.99
1305	後龍鎮	新民里	10	東社	閩南語	231325.82	2722948.99
1306	後龍鎮	新民里	10	東社	閩南語	231292.70	2722944.12
1307	後龍鎮	新民里	10	東社	閩南語	231268.12	2722931.15
1308	後龍鎮	新民里	10	東社	閩南語	231255.84	2722902.19
1309	後龍鎮	新民里	10	東社	閩南語	231255.84	2722902.19
1310	後龍鎮	新民里	10	東社	閩南語	231262.33	2722900.33
1311	後龍鎮	新民里	10	東社	閩南語	231240.78	2722906.59
1312	後龍鎮	新民里	10	東社	閩南語	231285.50	2722908.44
1313	後龍鎮	新民里	10	東社	閩南語	231285.50	2722908.44
1314	後龍鎮	新民里	10	東社	閩南語	231302.75	2722909.59
1315	後龍鎮	新民里	10	東社	閩南語	231302.75	2722909.59
1316	後龍鎮	新民里	10	東社	閩南語	231302.75	2722909.59
1317	後龍鎮	新民里	10	東社	閩南語	231302.75	2722909.59
1318	後龍鎮	新民里	10	東社	閩南語	231302.75	2722909.59
1319	後龍鎮	新民里	10	東社	閩南語	231272.76	2722908.67
1320	後龍鎮	新民里	10	東社	其他	231306.10	2722897.74
1321	後龍鎮	新民里	10	東社	閩南語	231328.60	2722911.45
1322	後龍鎮	新民里	10	東社	閩南語	231328.60	2722911.45
1323	後龍鎮	新民里	10	東社	閩南語	231326.97	2722898.00
1324	後龍鎮	新民里	10	東社	閩南語	231326.97	2722898.00
1325	後龍鎮	新民里	11	中正路	閩南語	231203.04	2722867.05
1326	後龍鎮	新民里	11	中正路	閩南語	231203.04	2722867.05
1327	後龍鎮	新民里	11	中正路	閩南語	231206.48	2722859.32
1328	後龍鎮	新民里	11	中正路	閩南語	231206.48	2722859.32
1329	後龍鎮	新民里	11	中正路	閩南語	231216.68	2722884.11

戶長編號	鄉鎮名	村里名	鄰	路名	語言	97X 座標	97Y 座標
1330	後龍鎮	新民里	11	中正路	閩南語	231218.32	2722889.64
1331	後龍鎮	新民里	11	中正路	閩南語	231218.32	2722889.64
1332	後龍鎮	新民里	11	中正路	閩南語	231207.64	2722884.11
1333	後龍鎮	新民里	11	中正路	閩南語	231213.66	2722894.31
1334	後龍鎮	新民里	11	中正路	閩南語	231216.91	2722899.17
1335	後龍鎮	新民里	11	中正路	閩南語	231218.99	2722902.42
1336	後龍鎮	新民里	11	中正路	閩南語	231218.99	2722902.42
1337	後龍鎮	新民里	11	中正路	閩南語	231224.32	2722899.64
1338	後龍鎮	新民里	11	中正路	閩南語	231221.45	2722905.83
1339	後龍鎮	新民里	11	中正路	閩南語	231225.48	2722901.72
1340	後龍鎮	新民里	11	中正路	閩南語	231226.81	2722904.94
1341	後龍鎮	新民里	11	中正路	閩南語	231228.73	2722908.67
1342	後龍鎮	新民里	11	中正路	閩南語	231221.78	2722922.81
1343	後龍鎮	新民里	12	中心路	閩南語	231190.72	2722954.32
1344	後龍鎮	新民里	12	中心路	閩南語	231194.32	2722921.80
1345	後龍鎮	新民里	12	中心路	閩南語	231192.81	2722914.00
1346	後龍鎮	新民里	12	中心路	閩南語	231227.10	2723033.81
1347	後龍鎮	新民里	12	中心路	閩南語	231209.26	2722971.24
1348	後龍鎮	新民里	12	中心路	閩南語	231211.85	2722976.40
1349	後龍鎮	新民里	12	中心路	閩南語	231206.71	2722988.85
1350	後龍鎮	新民里	12	中心路	閩南語	231213.75	2722980.65
1351	後龍鎮	新民里	12	中心路	閩南語	231215.87	2722985.56
1352	後龍鎮	新民里	12	中心路	閩南語	231218.30	2722992.10
1353	後龍鎮	新民里	12	中心路	閩南語	231222.68	2723000.52
1354	後龍鎮	新民里	12	中心路	閩南語	231220.15	2722995.80
1355	後龍鎮	新民里	12	中心路	閩南語	231224.56	2723005.30
1356	後龍鎮	新民里	12	中心路	閩南語	231226.41	2723009.24
1357	後龍鎮	新民里	12	中心路	其他	231222.70	2723025.70
1358	後龍鎮	新民里	12	中心路	閩南語	231287.12	2723022.68
1359	後龍鎮	新民里	12	中心路	其他	231224.56	2723030.33
1360	後龍鎮	新民里	12	中心路	閩南語	231282.02	2723025.00
1361	後龍鎮	新民里	12	中心路	閩南語	231276.93	2723028.01
1362	後龍鎮	新民里	12	中心路	閩南語	231276.93	2723028.01
1363	後龍鎮	新民里	12	中心路	閩南語	231276.93	2723028.01
1364	後龍鎮	新民里	12	中心路	閩南語	231276.93	2723028.01
1365	後龍鎮	新民里	12	中心路	閩南語	231276.93	2723028.01

戶長編號	鄉鎮名	村里名	鄰	路名	語言	97X 座標	97Y 座標
1366	後龍鎮	新民里	12	中心路	其他	231211.58	2723002.29
1367	後龍鎮	新民里	12	中心路	閩南語	231228.73	2723038.21
1368	後龍鎮	新民里	12	中心路	閩南語	231212.74	2723007.45
1369	後龍鎮	新民里	12	中心路	閩南語	231232.43	2723041.92
1370	後龍鎮	新民里	12	中心路	閩南語	231291.53	2723019.90
1371	後龍鎮	新民里	12	中心路	閩南語	231317.02	2723034.97
1372	後龍鎮	新民里	12	中心路	閩南語	231317.02	2723034.97
1373	後龍鎮	新民里	12	中心路	閩南語	231228.73	2723014.11
1374	後龍鎮	新民里	12	中心路	閩南語	231259.08	2723029.87
1375	後龍鎮	新民里	12	中心路	閩南語	231221.56	2723017.27
1376	後龍鎮	新民里	12	中心路	閩南語	231215.98	2722931.38
1377	後龍鎮	新民里	12	中心路	閩南語	231204.86	2722942.74
1378	後龍鎮	新民里	12	中心路	閩南語	231204.86	2722942.74
1379	後龍鎮	新民里	12	西社	閩南語	231022.95	2723024.54
1380	後龍鎮	新民里	12	西社	閩南語	231046.13	2723004.15
1381	後龍鎮	新民里	12	西社	閩南語	231013.92	2723028.25
1382	後龍鎮	新民里	12	西社	閩南語	230996.07	2723052.11
1383	後龍鎮	新民里	12	西社	閩南語	230990.28	2723050.03
1384	後龍鎮	新民里	13	西社	閩南語	231044.73	2723131.83
1385	後龍鎮	新民里	13	西社	閩南語	231044.73	2723131.83
1386	後龍鎮	新民里	13	西社	閩南語	231044.73	2723131.83
1387	後龍鎮	新民里	13	西社	閩南語	231025.50	2723116.07
1388	後龍鎮	新民里	13	西社	閩南語	231025.50	2723116.07
1389	後龍鎮	新民里	13	西社	閩南語	230996.54	2723131.13
1390	後龍鎮	新民里	13	西社	四縣客語	231004.18	2723100.31
1391	後龍鎮	新民里	13	西社	閩南語	231014.48	2723126.11
1392	後龍鎮	新民里	13	西社	閩南語	230957.14	2723120.01
1393	後龍鎮	新民里	13	西社	閩南語	230970.88	2723135.42
1394	後龍鎮	新民里	13	西社	四縣客語	230956.91	2723128.35
1395	後龍鎮	新民里	13	西社	其他	230945.09	2723123.72
1396	後龍鎮	新民里	13	西社	閩南語	230937.91	2723129.51
1397	後龍鎮	新民里	13	西社	閩南語	230930.49	2723135.54
1398	後龍鎮	新民里	13	西社	閩南語	230927.94	2723138.78
1399	後龍鎮	新民里	13	西社	閩南語	230927.94	2723138.78
1400	後龍鎮	新民里	13	西社	閩南語	230924.70	2723141.56
1401	後龍鎮	新民里	13	西社	四縣客語	230921.92	2723145.27

戶長編號	鄉鎮名	村里名	鄰	路名	語言	97X 座標	97Y 座標
1402	後龍鎮	新民里	13	西社	四縣客語	230918.91	2723148.74
1403	後龍鎮	新民里	13	西社	四縣客語	230915.66	2723151.76
1404	後龍鎮	新民里	13	西社	閩南語	230912.88	2723155.00
1405	後龍鎮	新民里	13	西社	閩南語	230909.87	2723158.48
1406	後龍鎮	新民里	13	西社	閩南語	230943.70	2723140.40
1407	後龍鎮	新民里	13	西社	其他	230934.43	2723149.90
1408	後龍鎮	新民里	13	西社	其他	230934.43	2723149.90
1409	後龍鎮	新民里	13	西社	其他	230932.11	2723153.38
1410	後龍鎮	新民里	13	西社	其他	230929.57	2723155.93
1411	後龍鎮	新民里	13	西社	四縣客語	230921.46	2723161.49
1412	後龍鎮	新民里	13	西社	閩南語	230918.67	2723165.20
1413	後龍鎮	新民里	13	西社	閩南語	230915.66	2723187.67
1414	後龍鎮	新民里	13	西社	閩南語	230915.66	2723187.67
1415	後龍鎮	新民里	13	西社	閩南語	230908.94	2723179.56
1416	後龍鎮	新民里	13	西社	閩南語	230908.94	2723179.56
1417	後龍鎮	新民里	13	西社	閩南語	230948.57	2723189.76
1418	後龍鎮	新民里	13	西社	閩南語	230942.54	2723179.10
1419	後龍鎮	新民里	13	西社	閩南語	230939.76	2723174.93
1420	後龍鎮	新民里	13	西社	閩南語	230937.68	2723170.06
1421	後龍鎮	新民里	13	西社	閩南語	230943.47	2723166.36
1422	後龍鎮	新民里	13	西社	閩南語	230938.98	2723161.18
1423	後龍鎮	新民里	13	西社	閩南語	230957.14	2723188.14
1424	後龍鎮	新民里	13	西社	閩南語	230966.64	2723183.97
1425	後龍鎮	新民里	13	西社	閩南語	230976.14	2723180.03
1426	後龍鎮	新民里	13	西社	閩南語	230981.47	2723177.71
1427	後龍鎮	新民里	13	西社	閩南語	230986.57	2723176.09
1428	後龍鎮	新民里	13	西社	閩南語	230991.21	2723174.23
1429	後龍鎮	新民里	13	西社	閩南語	230995.84	2723171.69
1430	後龍鎮	新民里	13	西社	閩南語	231000.01	2723169.60
1431	後龍鎮	新民里	13	西社	閩南語	230953.20	2723114.45
1432	後龍鎮	新民里	13	西社	閩南語	230992.83	2723116.07
1433	後龍鎮	新民里	13	西社	閩南語	230985.18	2723120.47
1434	後龍鎮	新民里	13	西社	閩南語	230976.38	2723118.39
1435	後龍鎮	新民里	13	西社	閩南語	230978.00	2723110.97
1436	後龍鎮	新民里	13	西社	閩南語	230976.61	2723107.03
1437	後龍鎮	新民里	13	西社	閩南語	230970.58	2723081.08

戶長編號	鄉鎮名	村里名	鄰	路名	語言	97X 座標	97Y 座標
1438	後龍鎮	新民里	13	西社	閩南語	230972.20	2723071.12
1439	後龍鎮	新民里	13	西社	閩南語	230964.79	2723067.18
1440	後龍鎮	新民里	13	西社	閩南語	230960.85	2723067.87
1441	後龍鎮	新民里	13	西社	閩南語	230963.40	2723086.87
1442	後龍鎮	新民里	13	西社	閩南語	230964.79	2723092.43
1443	後龍鎮	新民里	13	西社	閩南語	230964.79	2723092.43
1444	後龍鎮	新民里	13	西社	閩南語	230965.48	2723097.76
1445	後龍鎮	新民里	14	西社	閩南語	230939.76	2723041.45
1446	後龍鎮	新民里	14	西社	閩南語	230939.76	2723041.45
1447	後龍鎮	新民里	14	西社	閩南語	230939.76	2723041.45
1448	後龍鎮	新民里	14	西社	閩南語	230939.76	2723041.45
1449	後龍鎮	新民里	14	西社	閩南語	230955.98	2723040.30
1450	後龍鎮	新民里	14	西社	閩南語	230967.34	2723031.95
1451	後龍鎮	新民里	14	西社	閩南語	230975.45	2723036.36
1452	後龍鎮	新民里	14	西社	閩南語	230985.18	2723035.89
1453	後龍鎮	新民里	14	西社	閩南語	230911.24	2723040.70
1454	後龍鎮	新民里	15	西社	閩南語	230922.38	2723043.08
1455	後龍鎮	新民里	15	西社	閩南語	230922.38	2723043.08
1456	後龍鎮	新民里	15	西社	閩南語	230916.13	2723028.01
1457	後龍鎮	新民里	15	西社	閩南語	230908.71	2723072.51
1458	後龍鎮	新民里	15	西社	閩南語	230908.71	2723072.51
1459	後龍鎮	新民里	15	西社	閩南語	230908.71	2723072.51
1460	後龍鎮	新民里	15	西社	閩南語	230890.64	2723067.64
1461	後龍鎮	新民里	15	西社	閩南語	230877.66	2723044.93
1462	後龍鎮	新民里	15	西社	閩南語	230881.13	2723067.41
1463	後龍鎮	新民里	15	西社	閩南語	230881.13	2723067.41
1464	後龍鎮	新民里	15	西社	閩南語	230830.62	2723091.97
1465	後龍鎮	新民里	15	西社	閩南語	230836.41	2723006.46
1466	後龍鎮	新民里	15	西社	閩南語	230859.52	2723059.53
1467	後龍鎮	新民里	15	西社	閩南語	230883.68	2723095.91
1468	後龍鎮	新民里	15	西社	閩南語	230891.79	2723111.20
1469	後龍鎮	新民里	15	西社	閩南語	230884.38	2723113.52
1470	後龍鎮	新民里	15	西社	閩南語	230883.92	2723125.34
1471	後龍鎮	新民里	15	西社	閩南語	230883.92	2723125.34
1472	後龍鎮	新民里	15	西社	閩南語	230887.62	2723129.51
1473	後龍鎮	新民里	15	西社	閩南語	230877.66	2723114.45

戶長編號	鄉鎮名	村里名	鄰	路名	語言	97X 座標	97Y 座標
1474	後龍鎮	新民里	15	西社	閩南語	230879.28	2723119.78
1475	後龍鎮	新民里	15	西社	其他	230879.98	2723123.72
1476	後龍鎮	新民里	15	西社	閩南語	230881.37	2723128.58
1477	後龍鎮	新民里	15	西社	閩南語	230884.15	2723137.39
1478	後龍鎮	新民里	15	西社	閩南語	230885.77	2723142.02
1479	後龍鎮	新民里	15	西社	閩南語	230867.69	2723151.06
1480	後龍鎮	新民里	15	西社	閩南語	230862.60	2723152.92
1481	後龍鎮	新民里	15	西社	閩南語	230859.12	2723153.84
1482	後龍鎮	新民里	15	西社	閩南語	230853.79	2723155.46
1483	後龍鎮	新民里	15	西社	閩南語	230849.62	2723156.39
1484	後龍鎮	新民里	15	西社	閩南語	230848.00	2723167.05
1485	後龍鎮	新民里	15	西社	閩南語	230851.47	2723165.89
1486	後龍鎮	新民里	15	西社	閩南語	230851.47	2723165.89
1487	後龍鎮	新民里	15	西社	閩南語	230856.57	2723164.04
1488	後龍鎮	新民里	15	西社	閩南語	230860.97	2723163.34
1489	後龍鎮	新民里	15	西社	閩南語	230870.01	2723159.64
1490	後龍鎮	新民里	15	西社	閩南語	230887.39	2723152.92
1491	後龍鎮	新民里	15	西社	閩南語	230887.39	2723152.92
1492	後龍鎮	新民里	15	西社	閩南語	230889.01	2723157.09
1493	後龍鎮	新民里	15	西社	閩南語	230892.03	2723165.66
1494	後龍鎮	新民里	15	西社	閩南語	230893.42	2723170.29
1495	後龍鎮	新民里	15	西社	閩南語	230894.81	2723174.47
1496	後龍鎮	新民里	15	西社	閩南語	230896.20	2723179.10
1497	後龍鎮	新民里	15	西社	閩南語	230895.04	2723139.01
1498	後龍鎮	新民里	15	西社	閩南語	230912.82	2723106.89
1499	後龍鎮	新民里	15	西社	閩南語	230912.82	2723106.89
1500	後龍鎮	新民里	15	西社	四縣客語	230906.48	2723104.71
1501	後龍鎮	新民里	15	西社	四縣客語	230858.33	2723099.75
1502	後龍鎮	新民里	15	西社	閩南語	230835.54	2723103.12
1503	後龍鎮	新民里	15	西社	閩南語	230829.99	2723124.52
1504	後龍鎮	新民里	15	西社	閩南語	230843.83	2723159.17
1505	後龍鎮	新民里	15	西社	閩南語	230803.27	2723096.84
1506	後龍鎮	新民里	15	西社	閩南語	230803.27	2723096.84
1507	後龍鎮	新民里	15	西社	閩南語	230803.27	2723096.84
1508	後龍鎮	新民里	15	西社	閩南語	230803.27	2723096.84
1509	後龍鎮	新民里	15	西社	閩南語	230803.27	2723096.84

戶長編號	鄉鎮名	村里名	鄰	路名	語言	97X 座標	97Y 座標
1510	後龍鎮	中龍里	1	中北街	閩南語	228551.35	2723160.25
1511	後龍鎮	中龍里	1	中北街	閩南語	228549.43	2723162.38
1512	後龍鎮	中龍里	1	中北街	閩南語	228545.60	2723164.40
1513	後龍鎮	中龍里	1	中北街	閩南語	228541.36	2723169.00
1514	後龍鎮	中龍里	1	中北街	閩南語	228538.83	2723171.65
1515	後龍鎮	中龍里	1	中北街	閩南語	228538.83	2723171.65
1516	後龍鎮	中龍里	1	中北街	閩南語	228524.28	2723184.56
1517	後龍鎮	中龍里	1	中北街	閩南語	228530.17	2723179.94
1518	後龍鎮	中龍里	1	中北街	閩南語	228530.17	2723179.94
1519	後龍鎮	中龍里	1	中北街	閩南語	228521.50	2723187.21
1520	後龍鎮	中龍里	1	中北街	閩南語	228521.50	2723187.21
1521	後龍鎮	中龍里	1	中北街	閩南語	228521.50	2723187.21
1522	後龍鎮	中龍里	1	中北街	閩南語	228517.62	2723191.43
1523	後龍鎮	中龍里	1	中北街	閩南語	228514.92	2723192.91
1524	後龍鎮	中龍里	1	中北街	閩南語	228512.14	2723196.57
1525	後龍鎮	中龍里	1	中北街	閩南語	228496.20	2723202.14
1526	後龍鎮	中龍里	1	中市街	閩南語	228474.83	2723176.08
1527	後龍鎮	中龍里	1	中市街	閩南語	228474.83	2723176.08
1528	後龍鎮	中龍里	1	中市街	閩南語	228474.21	2723184.41
1529	後龍鎮	中龍里	1	中華路	海陸客語	228488.45	2723195.73
1530	後龍鎮	中龍里	1	中華路	閩南語	228491.86	2723199.63
1531	後龍鎮	中龍里	1	中華路	閩南語	228485.53	2723193.79
1532	後龍鎮	中龍里	1	中華路	閩南語	228485.53	2723193.79
1533	後龍鎮	中龍里	1	中華路	閩南語	228476.98	2723189.36
1534	後龍鎮	中龍里	1	中華路	閩南語	228480.65	2723192.52
1535	後龍鎮	中龍里	2	三民路	閩南語	228527.19	2723123.97
1536	後龍鎮	中龍里	2	三民路	閩南語	228532.00	2723127.01
1537	後龍鎮	中龍里	2	三民路	閩南語	228532.00	2723127.01
1538	後龍鎮	中龍里	2	三民路	閩南語	228541.36	2723131.94
1539	後龍鎮	中龍里	3	三民路	閩南語	228506.98	2723126.91
1540	後龍鎮	中龍里	3	三民路	閩南語	228504.30	2723130.80
1541	後龍鎮	中龍里	3	中市街	閩南語	228493.06	2723147.05
1542	後龍鎮	中龍里	3	中市街	閩南語	228486.84	2723154.45
1543	後龍鎮	中龍里	3	中市街	閩南語	228482.44	2723159.13
1544	後龍鎮	中龍里	3	中市街	閩南語	228482.10	2723164.45
1545	後龍鎮	中龍里	3	中市街	閩南語	228473.12	2723178.62

戶長編號	鄉鎮名	村里名	鄰	路名	語言	97X 座標	97Y 座標
1546	後龍鎮	中龍里	4	三民路	閩南語	228549.20	2723128.90
1547	後龍鎮	中龍里	4	三民路	閩南語	228549.20	2723128.90
1548	後龍鎮	中龍里	4	三民路	閩南語	228555.27	2723132.57
1549	後龍鎮	中龍里	4	三民路	閩南語	228555.27	2723132.57
1550	後龍鎮	中龍里	4	三民路	閩南語	228558.68	2723135.23
1551	後龍鎮	中龍里	4	三民路	閩南語	228563.11	2723136.62
1552	後龍鎮	中龍里	4	中北街	閩南語	228559.73	2723144.56
1553	後龍鎮	中龍里	4	中北街	閩南語	228560.20	2723148.00
1554	後龍鎮	中龍里	4	中北街	閩南語	228555.65	2723155.59
1555	後龍鎮	中龍里	4	中市街	閩南語	228520.51	2723106.26
1556	後龍鎮	中龍里	4	中市街	閩南語	228528.96	2723093.87
1557	後龍鎮	中龍里	4	中市街	閩南語	228524.15	2723100.32
1558	後龍鎮	中龍里	4	中市街	閩南語	228521.31	2723114.45
1559	後龍鎮	中龍里	4	中正路	閩南語	228539.59	2723079.96
1560	後龍鎮	中龍里	4	中正路	閩南語	228560.96	2723087.04
1561	後龍鎮	中龍里	4	中正路	閩南語	228561.81	2723092.85
1562	後龍鎮	中龍里	4	中正路	閩南語	228564.92	2723094.93
1563	後龍鎮	中龍里	4	中正路	閩南語	228568.45	2723098.04
1564	後龍鎮	中龍里	4	中正路	閩南語	228571.15	2723102.19
1565	後龍鎮	中龍里	4	中正路	閩南語	228575.72	2723104.27
1566	後龍鎮	中龍里	4	中正路	閩南語	228578.84	2723105.93
1567	後龍鎮	中龍里	4	中正路	閩南語	228582.99	2723109.26
1568	後龍鎮	中龍里	4	中正路	閩南語	228587.97	2723109.88
1569	後龍鎮	中龍里	4	中正路	閩南語	228592.45	2723117.02
1570	後龍鎮	中龍里	5	中市街	閩南語	228657.33	2723009.05
1571	後龍鎮	中龍里	5	中市街	閩南語	228657.33	2723009.05
1572	後龍鎮	中龍里	5	中市街	閩南語	228646.33	2723002.42
1573	後龍鎮	中龍里	5	中市街	閩南語	228653.60	2723010.97
1574	後龍鎮	中龍里	5	中市街	閩南語	228653.60	2723010.97
1575	後龍鎮	中龍里	5	中市街	閩南語	228649.88	2723013.41
1576	後龍鎮	中龍里	5	中市街	閩南語	228649.88	2723013.41
1577	後龍鎮	中龍里	5	中市街	閩南語	228644.67	2723015.97
1578	後龍鎮	中龍里	5	中市街	閩南語	228632.32	2723023.63
1579	後龍鎮	中龍里	5	中市街	閩南語	228627.96	2723026.61
1580	後龍鎮	中龍里	5	中市街	閩南語	228623.70	2723028.63
1581	後龍鎮	中龍里	5	中市街	閩南語	228623.70	2723028.63

戶長編號	鄉鎮名	村里名	鄰	路名	語言	97X 座標	97Y 座標
1582	後龍鎮	中龍里	5	中市街	閩南語	228623.70	2723028.63
1583	後龍鎮	中龍里	5	中市街	閩南語	228617.96	2723033.31
1584	後龍鎮	中龍里	5	中市街	閩南語	228617.96	2723033.31
1585	後龍鎮	中龍里	5	中市街	閩南語	228612.85	2723035.33
1586	後龍鎮	中龍里	5	中市街	閩南語	228612.85	2723035.33
1587	後龍鎮	中龍里	5	中市街	閩南語	228609.55	2723037.35
1588	後龍鎮	中龍里	5	中市街	閩南語	228601.15	2723042.69
1589	後龍鎮	中龍里	5	中市街	閩南語	228601.15	2723042.69
1590	後龍鎮	中龍里	5	中市街	閩南語	228601.15	2723042.69
1591	後龍鎮	中龍里	5	中正路	閩南語	228544.27	2723079.32
1592	後龍鎮	中龍里	5	中正路	閩南語	228546.16	2723097.66
1593	後龍鎮	中龍里	5	中正路	閩南語	228556.99	2723072.57
1594	後龍鎮	中龍里	5	中正路	閩南語	228582.42	2723091.94
1595	後龍鎮	中龍里	5	中正路	閩南語	228577.52	2723088.75
1596	後龍鎮	中龍里	5	中正路	閩南語	228567.31	2723080.45
1597	後龍鎮	中龍里	5	中正路	閩南語	228590.19	2723097.73
1598	後龍鎮	中龍里	5	東門街	閩南語	228675.42	2723024.37
1599	後龍鎮	中龍里	5	東門街	閩南語	228675.42	2723024.37
1600	後龍鎮	中龍里	5	東門街	閩南語	228679.78	2723027.35
1601	後龍鎮	中龍里	5	東門街	閩南語	228683.08	2723031.08
1602	後龍鎮	中龍里	5	東門街	閩南語	228686.70	2723035.54
1603	後龍鎮	中龍里	5	東門街	閩南語	228688.93	2723039.06
1604	後龍鎮	中龍里	5	東門街	閩南語	228691.80	2723043.63
1605	後龍鎮	中龍里	5	館前街	閩南語	228526.48	2722905.67
1606	後龍鎮	中龍里	6	中正路	閩南語	228530.81	2723034.27
1607	後龍鎮	中龍里	6	中正路	閩南語	228524.43	2723045.01
1608	後龍鎮	中龍里	6	市興	閩南語	228572.60	2723045.30
1609	後龍鎮	中龍里	6	市興	閩南語	228572.60	2723045.30
1610	後龍鎮	中龍里	6	市興	閩南語	228564.00	2723050.61
1611	後龍鎮	中龍里	6	市興	閩南語	228552.41	2723057.68
1612	後龍鎮	中龍里	6	市興	閩南語	228524.75	2723015.65
1613	後龍鎮	中龍里	6	市興	閩南語	228524.75	2723015.65
1614	後龍鎮	中龍里	6	市興	閩南語	228524.75	2723015.65
1615	後龍鎮	中龍里	6	市興	閩南語	228556.99	2723047.04
1616	後龍鎮	中龍里	6	館前街	閩南語	228607.25	2723008.88
1617	後龍鎮	中龍里	6	館前街	閩南語	228602.19	2722996.35

戶長編號	鄉鎮名	村里名	鄰	路名	語言	97X 座標	97Y 座標
1618	後龍鎮	中龍里	6	館前街	閩南語	228588.41	2722978.39
1619	後龍鎮	中龍里	6	館前街	閩南語	228587.74	2722978.09
1620	後龍鎮	中龍里	6	館前街	閩南語	228607.50	2722962.33
1621	後龍鎮	中龍里	6	館前街	閩南語	228607.50	2722962.33
1622	後龍鎮	中龍里	6	館前街	閩南語	228607.50	2722962.33
1623	後龍鎮	中龍里	6	館前街	閩南語	228608.12	2722962.87
1624	後龍鎮	中龍里	6	館前街	閩南語	228613.38	2722961.27
1625	後龍鎮	中龍里	6	館前街	閩南語	228582.53	2722976.70
1626	後龍鎮	中龍里	6	館前街	閩南語	228599.79	2722980.16
1627	後龍鎮	中龍里	6	館前街	閩南語	228608.01	2722993.95
1628	後龍鎮	中龍里	6	館前街	閩南語	228610.41	2722998.50
1629	後龍鎮	中龍里	6	館前街	閩南語	228612.44	2723001.79
1630	後龍鎮	中龍里	6	館前街	閩南語	228614.59	2723005.71
1631	後龍鎮	中龍里	6	館前街	閩南語	228616.99	2723009.76
1632	後龍鎮	中龍里	6	館前街	閩南語	228616.57	2723010.22
1633	後龍鎮	中龍里	7	中市街	閩南語	228519.60	2723088.18
1634	後龍鎮	中龍里	7	中市街	閩南語	228519.60	2723088.18
1635	後龍鎮	中龍里	7	中市街	閩南語	228519.60	2723088.18
1636	後龍鎮	中龍里	7	中市街	閩南語	228524.28	2723080.34
1637	後龍鎮	中龍里	7	中市街	閩南語	228524.28	2723080.34
1638	後龍鎮	中龍里	7	中市街	閩南語	228527.95	2723076.04
1639	後龍鎮	中龍里	7	中市街	閩南語	228516.57	2723090.83
1640	後龍鎮	中龍里	7	中市街	閩南語	228514.91	2723095.37
1641	後龍鎮	中龍里	7	中市街	閩南語	228513.28	2723097.28
1642	後龍鎮	中龍里	7	中市街	閩南語	228509.48	2723103.73
1643	後龍鎮	中龍里	7	中市街	閩南語	228510.77	2723101.70
1644	後龍鎮	中龍里	7	中正路	閩南語	228511.76	2723010.39
1645	後龍鎮	中龍里	7	中正路	閩南語	228515.17	2723019.50
1646	後龍鎮	中龍里	7	中正路	閩南語	228516.95	2723026.08
1647	後龍鎮	中龍里	7	中正路	閩南語	228516.95	2723026.08
1648	後龍鎮	中龍里	7	中正路	閩南語	228518.08	2723028.61
1649	後龍鎮	中龍里	7	中正路	閩南語	228519.48	2723032.78
1650	後龍鎮	中龍里	7	中正路	閩南語	228525.80	2723049.10
1651	後龍鎮	中龍里	7	中正路	閩南語	228527.54	2723057.06
1652	後龍鎮	中龍里	7	中正路	閩南語	228530.61	2723060.10
1653	後龍鎮	中龍里	8	中龍街	閩南語	228501.52	2722998.88

戶長編號	鄉鎮名	村里名	鄰	路名	語言	97X 座標	97Y 座標
1654	後龍鎮	中龍里	8	中龍街	閩南語	228494.94	2723000.53
1655	後龍鎮	中龍里	8	中龍街	閩南語	228487.73	2723006.47
1656	後龍鎮	中龍里	8	中龍街	閩南語	228478.50	2723019.12
1657	後龍鎮	中龍里	8	中龍街	閩南語	228475.08	2723002.41
1658	後龍鎮	中龍里	8	中龍街	閩南語	228472.05	2723025.82
1659	後龍鎮	中龍里	8	中龍街	閩南語	228462.58	2723033.41
1660	後龍鎮	中龍里	8	中龍街	閩南語	228460.54	2723037.84
1661	後龍鎮	中龍里	8	中龍街	閩南語	228457.20	2723042.24
1662	後龍鎮	中龍里	8	中龍街	閩南語	228453.88	2723048.46
1663	後龍鎮	中龍里	9	中龍街	閩南語	228460.54	2723059.47
1664	後龍鎮	中龍里	9	中龍街	閩南語	228460.54	2723059.47
1665	後龍鎮	中龍里	9	中龍街	閩南語	228460.54	2723059.47
1666	後龍鎮	中龍里	9	中龍街	閩南語	228460.54	2723059.47
1667	後龍鎮	中龍里	9	中龍街	閩南語	228455.86	2723068.19
1668	後龍鎮	中龍里	9	中龍街	閩南語	228451.43	2723075.28
1669	後龍鎮	中龍里	10	三民路	四縣客語	228450.80	2723112.90
1670	後龍鎮	中龍里	10	三民路	閩南語	228461.54	2723109.39
1671	後龍鎮	中龍里	10	三民路	閩南語	228471.41	2723116.76
1672	後龍鎮	中龍里	10	中市街	閩南語	228503.92	2723130.80
1673	後龍鎮	中龍里	10	中市街	閩南語	228499.74	2723136.11
1674	後龍鎮	中龍里	10	中市街	閩南語	228499.74	2723136.11
1675	後龍鎮	中龍里	10	中市街	閩南語	228497.09	2723140.16
1676	後龍鎮	中龍里	10	中市街	閩南語	228495.14	2723143.11
1677	後龍鎮	中龍里	11	三民路	閩南語	228452.92	2723103.01
1678	後龍鎮	中龍里	11	三民路	閩南語	228460.41	2723119.92
1679	後龍鎮	中龍里	11	三民路	閩南語	228468.50	2723128.15
1680	後龍鎮	中龍里	11	三民路	閩南語	228468.50	2723128.15
1681	後龍鎮	中龍里	11	三民路	閩南語	228468.50	2723128.15
1682	後龍鎮	中龍里	11	三民路	閩南語	228468.50	2723128.15
1683	後龍鎮	中龍里	11	三民路	閩南語	228468.50	2723128.15
1684	後龍鎮	中龍里	11	三民路	閩南語	228468.50	2723128.15
1685	後龍鎮	中龍里	11	三民路	閩南語	228472.93	2723118.11
1686	後龍鎮	中龍里	11	三民路	閩南語	228478.62	2723152.05
1687	後龍鎮	中龍里	11	三民路	閩南語	228484.95	2723141.68
1688	後龍鎮	中龍里	11	中華路	閩南語	228434.99	2723162.67
1689	後龍鎮	中龍里	11	中華路	閩南語	228434.99	2723162.67

戶長編號	鄉鎮名	村里名	鄰	路名	語言	97X 座標	97Y 座標
1690	後龍鎮	中龍里	11	中華路	閩南語	228432.92	2723161.10
1691	後龍鎮	中龍里	11	中華路	閩南語	228428.03	2723156.10
1692	後龍鎮	中龍里	12	三民路	閩南語	228442.07	2723105.88
1693	後龍鎮	中龍里	12	三民路	閩南語	228442.07	2723105.88
1694	後龍鎮	中龍里	12	三民路	閩南語	228447.51	2723108.92
1695	後龍鎮	中龍里	12	三民路	閩南語	228450.80	2723111.58
1696	後龍鎮	中龍里	12	三民路	閩南語	228457.39	2723117.58
1697	後龍鎮	中龍里	13	三民路	閩南語	228441.22	2723016.71
1698	後龍鎮	中龍里	13	三民路	其他	228441.22	2723016.71
1699	後龍鎮	中龍里	13	三民路	閩南語	228441.22	2723016.71
1700	後龍鎮	中龍里	13	三民路	閩南語	228441.22	2723016.71
1701	後龍鎮	中龍里	13	三民路	閩南語	228441.22	2723016.71
1702	後龍鎮	中龍里	13	三民路	閩南語	228441.22	2723016.71
1703	後龍鎮	中龍里	13	三民路	閩南語	228441.22	2723016.71
1704	後龍鎮	中龍里	13	三民路	閩南語	228441.22	2723016.71
1705	後龍鎮	中龍里	13	三民路	閩南語	228402.62	2723055.55
1706	後龍鎮	中龍里	13	三民路	閩南語	228403.62	2723061.36
1707	後龍鎮	中龍里	13	三民路	閩南語	228404.88	2723065.03
1708	後龍鎮	中龍里	13	三民路	閩南語	228406.53	2723068.70
1709	後龍鎮	中龍里	13	中南街	閩南語	228341.20	2722978.09
1710	後龍鎮	中龍里	13	中南街	閩南語	228338.33	2722980.21
1711	後龍鎮	中龍里	13	中南街	閩南語	228328.96	2722985.75
1712	後龍鎮	中龍里	13	中南街	閩南語	228299.49	2722997.77
1713	後龍鎮	中龍里	13	中南街	閩南語	228294.17	2723009.05
1714	後龍鎮	中龍里	13	中南街	閩南語	228294.17	2723009.05
1715	後龍鎮	中龍里	13	中華路	閩南語	228365.42	2723098.17
1716	後龍鎮	中龍里	13	中華路	閩南語	228318.85	2723046.19
1717	後龍鎮	中龍里	13	中華路	閩南語	228300.98	2723022.88
1718	後龍鎮	中龍里	13	中龍街	閩南語	228396.28	2723092.48
1719	後龍鎮	中龍里	13	中龍街	閩南語	228389.33	2723103.23
1720	後龍鎮	中龍里	13	中龍街	閩南語	228378.96	2723109.68
1721	後龍鎮	中龍里	14	三民路	閩南語	228388.12	2722988.12
1722	後龍鎮	中龍里	14	三民路	閩南語	228380.37	2722969.79
1723	後龍鎮	中龍里	14	三民路	閩南語	228386.53	2722989.68
1724	後龍鎮	中龍里	14	三民路	閩南語	228404.13	2722962.20
1725	後龍鎮	中龍里	14	三民路	閩南語	228408.81	2722971.06

戶長編號	鄉鎮名	村里名	鄰	路名	語言	97X 座標	97Y 座標
1726	後龍鎮	中龍里	14	三民路	閩南語	228408.81	2722976.50
1727	後龍鎮	中龍里	14	中南街	閩南語	228421.07	2722943.74
1728	後龍鎮	中龍里	15	信義街	閩南語	228440.05	2722934.13
1729	後龍鎮	中龍里	15	信義街	閩南語	228445.11	2722941.71
1730	後龍鎮	中龍里	15	信義街	閩南語	228446.75	2722946.39
1731	後龍鎮	中龍里	15	信義街	閩南語	228448.39	2722950.82
1732	後龍鎮	中龍里	15	信義街	閩南語	228450.64	2722955.37
1733	後龍鎮	中龍里	15	信義街	閩南語	228460.37	2722960.21
1734	後龍鎮	中龍里	15	信義街	閩南語	228452.06	2722960.56
1735	後龍鎮	中龍里	15	信義街	閩南語	228458.88	2722964.68
1736	後龍鎮	中龍里	15	信義街	閩南語	228452.69	2722965.49
1737	後龍鎮	中龍里	16	三民路	閩南語	228399.45	2722982.57
1738	後龍鎮	中龍里	16	三民路	閩南語	228405.26	2723006.47
1739	後龍鎮	中龍里	16	三民路	閩南語	228417.91	2723003.44
1740	後龍鎮	中龍里	16	三民路	閩南語	228409.94	2723006.07
1741	後龍鎮	中龍里	16	三民路	閩南語	228409.94	2723006.07
1742	後龍鎮	中龍里	16	三民路	閩南語	228433.67	2723013.63
1743	後龍鎮	中龍里	16	三民路	閩南語	228433.67	2723013.63
1744	後龍鎮	中龍里	16	信義街	閩南語	228454.52	2722975.53
1745	後龍鎮	中龍里	16	信義街	閩南語	228454.21	2722982.06
1746	後龍鎮	中龍里	16	信義街	閩南語	228454.09	2723003.82
1747	後龍鎮	中龍里	16	信義街	閩南語	228454.59	2723013.05
1748	後龍鎮	中龍里	16	信義街	閩南語	228454.52	2723018.09
1749	後龍鎮	中龍里	16	信義街	海陸客語	228454.31	2723008.62
1750	後龍鎮	中龍里	17	三民路	閩南語	228410.32	2723010.90
1751	後龍鎮	中龍里	17	三民路	閩南語	228410.32	2723010.90
1752	後龍鎮	中龍里	17	三民路	閩南語	228410.32	2723010.90
1753	後龍鎮	中龍里	17	三民路	閩南語	228410.32	2723010.90
1754	後龍鎮	中龍里	17	三民路	閩南語	228410.32	2723010.90
1755	後龍鎮	中龍里	17	三民路	閩南語	228410.32	2723010.90
1756	後龍鎮	中龍里	17	三民路	閩南語	228410.32	2723010.90
1757	後龍鎮	中龍里	17	中龍街	閩南語	228450.36	2723030.58
1758	後龍鎮	中龍里	17	中龍街	閩南語	228454.16	2723026.02
1759	後龍鎮	中龍里	17	中龍街	閩南語	228448.14	2723034.55
1760	後龍鎮	中龍里	17	中龍街	閩南語	228444.98	2723038.60
1761	後龍鎮	中龍里	18	中正路	閩南語	228470.40	2722920.85

戶長編號	鄉鎮名	村里名	鄰	路名	語言	97X 座標	97Y 座標
1762	後龍鎮	中龍里	18	中正路	閩南語	228475.71	2722924.89
1763	後龍鎮	中龍里	18	中正路	閩南語	228477.36	2722928.69
1764	後龍鎮	中龍里	18	中正路	閩南語	228479.38	2722932.49
1765	後龍鎮	中龍里	18	中正路	閩南語	228481.40	2722938.05
1766	後龍鎮	中龍里	18	中正路	閩南語	228484.06	2722946.01
1767	後龍鎮	中龍里	18	中正路	閩南語	228497.93	2722947.12
1768	後龍鎮	中龍里	18	中正路	閩南語	228492.28	2722965.87
1769	後龍鎮	中龍里	18	中正路	閩南語	228490.89	2722960.81
1770	後龍鎮	中龍里	18	中正路	閩南語	228490.89	2722960.81
1771	後龍鎮	中龍里	18	中正路	閩南語	228494.32	2722974.36
1772	後龍鎮	中龍里	18	中正路	閩南語	228495.44	2722981.45
1773	後龍鎮	中龍里	18	中南街	閩南語	228463.46	2722940.41
1774	後龍鎮	中龍里	18	中龍街	閩南語	228483.43	2722995.85
1775	後龍鎮	中龍里	18	中龍街	閩南語	228477.74	2723002.42
1776	後龍鎮	中龍里	18	中龍街	閩南語	228474.83	2723004.83
1777	後龍鎮	中龍里	18	中龍街	閩南語	228472.55	2723008.50
1778	後龍鎮	中龍里	18	中龍街	閩南語	228467.49	2723013.05
1779	後龍鎮	中龍里	18	信義街	閩南語	228451.97	2722927.54
1780	後龍鎮	中龍里	18	信義街	閩南語	228459.42	2722966.59
1781	後龍鎮	中龍里	18	信義街	閩南語	228459.95	2722970.64
1782	後龍鎮	中龍里	19	中正路	閩南語	228499.62	2722951.33
1783	後龍鎮	中龍里	19	中正路	閩南語	228506.70	2722968.28
1784	後龍鎮	中龍里	19	中正路	閩南語	228506.70	2722968.28
1785	後龍鎮	中龍里	19	中正路	閩南語	228506.70	2722968.28
1786	後龍鎮	中龍里	19	中正路	閩南語	228510.62	2722979.41
1787	後龍鎮	中龍里	19	中正路	閩南語	228510.62	2722979.41
1788	後龍鎮	中龍里	19	中正路	閩南語	228511.63	2722984.46
1789	後龍鎮	中龍里	19	中正路	閩南語	228512.27	2722989.40
1790	後龍鎮	中龍里	19	中正路	閩南語	228526.43	2722993.32
1791	後龍鎮	中龍里	19	中正路	閩南語	228526.43	2722993.32
1792	後龍鎮	中龍里	19	中南街	閩南語	228584.11	2722872.91
1793	後龍鎮	中龍里	19	中南街	閩南語	228578.79	2722875.31
1794	後龍鎮	中龍里	19	東門街	閩南語	228605.10	2722888.34
1795	後龍鎮	中龍里	19	東門街	閩南語	228608.01	2722892.64
1796	後龍鎮	中龍里	19	東門街	閩南語	228609.78	2722896.18
1797	後龍鎮	中龍里	19	東門街	閩南語	228612.18	2722900.61

戶長編號	鄉鎮名	村里名	鄰	路名	語言	97X 座標	97Y 座標
1798	後龍鎮	中龍里	19	東門街	閩南語	228622.81	2722926.28
1799	後龍鎮	中龍里	19	東門街	閩南語	228622.81	2722926.28
1800	後龍鎮	中龍里	19	東門街	閩南語	228642.92	2722963.85
1801	後龍鎮	中龍里	19	館前街	閩南語	228577.40	2722953.35
1802	後龍鎮	中龍里	19	館前街	閩南語	228575.63	2722948.80
1803	後龍鎮	中龍里	19	館前街	閩南語	228575.63	2722948.80
1804	後龍鎮	中龍里	19	館前街	閩南語	228567.84	2722933.50
1805	後龍鎮	中龍里	19	館前街	閩南語	228611.45	2722957.78
1806	後龍鎮	中龍里	19	館前街	閩南語	228526.48	2722905.67
1807	後龍鎮	中龍里	19	館前街	閩南語	228558.30	2722896.94
1808	後龍鎮	中龍里	19	館前街	閩南語	228569.94	2722923.12
1809	後龍鎮	中龍里	19	館前街	閩南語	228571.71	2722921.92
1810	後龍鎮	中龍里	19	館前街	閩南語	228574.24	2722931.34
1811	後龍鎮	中龍里	19	館前街	閩南語	228574.24	2722931.34
1812	後龍鎮	中龍里	19	館前街	閩南語	228576.86	2722936.14
1813	後龍鎮	中龍里	19	館前街	閩南語	228580.56	2722942.19
1814	後龍鎮	中龍里	19	館前街	閩南語	228583.47	2722948.80
1815	後龍鎮	中龍里	19	館前街	閩南語	228594.35	2722960.98
1816	後龍鎮	中龍里	19	館前街	閩南語	228594.76	2722971.56
1817	後龍鎮	中龍里	19	館前街	閩南語	228594.76	2722971.56
1818	後龍鎮	中龍里	20	中正路	閩南語	228533.89	2723039.23
1819	後龍鎮	中龍里	20	中正路	閩南語	228487.35	2722925.02
1820	後龍鎮	中龍里	20	中正路	閩南語	228489.37	2722929.57
1821	後龍鎮	中龍里	20	中正路	閩南語	228490.89	2722933.87
1822	後龍鎮	中龍里	20	中正路	閩南語	228492.79	2722937.54
1823	後龍鎮	中龍里	20	中正路	閩南語	228494.56	2722941.71
1824	後龍鎮	中龍里	20	中正路	閩南語	228494.56	2722941.71
1825	後龍鎮	中龍里	20	中正路	閩南語	228508.60	2722942.73
1826	後龍鎮	中龍里	20	館前街	閩南語	228598.90	2723031.64
1827	後龍鎮	中龍里	20	館前街	閩南語	228579.68	2722958.28
1828	後龍鎮	中龍里	20	館前街	閩南語	228579.68	2722958.28
1829	後龍鎮	大庄里	1	大庄	閩南語	229430.78	2722995.04
1830	後龍鎮	大庄里	1	大庄	閩南語	229464.58	2723058.18
1831	後龍鎮	大庄里	1	大庄	閩南語	229473.08	2723080.82
1832	後龍鎮	大庄里	1	大庄	閩南語	229474.84	2723086.13
1833	後龍鎮	大庄里	1	大庄	閩南語	229476.26	2723091.09

戶長編號	鄉鎮名	村里名	鄰	路名	語言	97X 座標	97Y 座標
1834	後龍鎮	大庄里	1	大庄	閩南語	229478.74	2723096.75
1835	後龍鎮	大庄里	1	大庄	閩南語	229506.96	2723094.61
1836	後龍鎮	大庄里	1	大庄	閩南語	229510.71	2723092.97
1837	後龍鎮	大庄里	1	大庄	閩南語	229514.92	2723091.33
1838	後龍鎮	大庄里	1	大庄	閩南語	229522.18	2723088.52
1839	後龍鎮	大庄里	1	大庄	閩南語	229527.57	2723086.18
1840	後龍鎮	大庄里	1	大庄	閩南語	229531.08	2723083.84
1841	後龍鎮	大庄里	1	大庄	閩南語	229490.80	2723051.52
1842	後龍鎮	大庄里	1	大庄	閩南語	229495.72	2723051.99
1843	後龍鎮	大庄里	1	大庄	閩南語	229499.94	2723052.93
1844	後龍鎮	大庄里	1	大庄	閩南語	229514.69	2723058.55
1845	後龍鎮	大庄里	1	大庄	閩南語	229518.43	2723057.14
1846	後龍鎮	大庄里	1	大庄	閩南語	229427.77	2722976.98
1847	後龍鎮	大庄里	1	大庄	閩南語	229432.28	2722966.83
1848	後龍鎮	大庄里	1	大庄	閩南語	229432.28	2722966.83
1849	後龍鎮	大庄里	1	大庄	閩南語	229435.81	2722964.02
1850	後龍鎮	大庄里	1	大庄	閩南語	229442.70	2722953.87
1851	後龍鎮	大庄里	1	大庄	閩南語	229442.70	2722953.87
1852	後龍鎮	大庄里	1	大庄	閩南語	229456.51	2722940.63
1853	後龍鎮	大庄里	1	大庄	閩南語	229456.51	2722940.63
1854	後龍鎮	大庄里	1	大庄	閩南語	229456.51	2722940.63
1855	後龍鎮	大庄里	1	大庄	閩南語	229456.51	2722940.63
1856	後龍鎮	大庄里	1	大庄	閩南語	229456.51	2722940.63
1857	後龍鎮	大庄里	1	大庄	閩南語	229471.45	2722927.38
1858	後龍鎮	大庄里	1	成功路	閩南語	229273.59	2723064.45
1859	後龍鎮	大庄里	1	成功路	閩南語	229329.42	2723023.32
1860	後龍鎮	大庄里	1	成功路	閩南語	229335.05	2723006.01
1861	後龍鎮	大庄里	1	成功路	其他	229337.03	2723002.62
1862	後龍鎮	大庄里	1	成功路	閩南語	229346.04	2722988.53
1863	後龍鎮	大庄里	1	成功路	閩南語	229348.86	2722984.31
1864	後龍鎮	大庄里	1	成功路	閩南語	229358.16	2722971.34
1865	後龍鎮	大庄里	1	成功路	閩南語	229358.16	2722971.34
1866	後龍鎮	大庄里	2	大庄	閩南語	229476.24	2722889.90
1867	後龍鎮	大庄里	2	大庄	閩南語	229476.24	2722889.90
1868	後龍鎮	大庄里	2	大庄	閩南語	229476.24	2722889.90
1869	後龍鎮	大庄里	2	大庄	閩南語	229476.24	2722889.90

戶長編號	鄉鎮名	村里名	鄰	路名	語言	97X 座標	97Y 座標
1870	後龍鎮	大庄里	2	大庄	閩南語	229459.89	2722927.66
1871	後龍鎮	大庄里	2	大庄	閩南語	229435.66	2722930.20
1872	後龍鎮	大庄里	2	大庄	閩南語	229433.69	2722933.58
1873	後龍鎮	大庄里	2	大庄	閩南語	229435.09	2722942.60
1874	後龍鎮	大庄里	2	大庄	閩南語	229432.28	2722946.83
1875	後龍鎮	大庄里	2	大庄	閩南語	229426.36	2722956.13
1876	後龍鎮	大庄里	2	大庄	閩南語	229423.54	2722960.07
1877	後龍鎮	大庄里	2	大庄	閩南語	229421.00	2722963.73
1878	後龍鎮	大庄里	2	大庄	閩南語	229416.21	2722967.12
1879	後龍鎮	大庄里	2	大庄	閩南語	229414.80	2722971.91
1880	後龍鎮	大庄里	2	大庄	閩南語	229444.96	2722889.06
1881	後龍鎮	大庄里	2	大庄	閩南語	229394.23	2722854.96
1882	後龍鎮	大庄里	2	大庄	閩南語	229390.29	2722851.29
1883	後龍鎮	大庄里	2	大庄	閩南語	229388.31	2722846.50
1884	後龍鎮	大庄里	2	大庄	閩南語	229386.34	2722841.99
1885	後龍鎮	大庄里	2	大庄	閩南語	229459.61	2722862.57
1886	後龍鎮	大庄里	2	大庄	閩南語	229459.61	2722862.57
1887	後龍鎮	大庄里	2	大庄	閩南語	229455.95	2722857.78
1888	後龍鎮	大庄里	2	大庄	閩南語	229455.95	2722857.78
1889	後龍鎮	大庄里	2	成功路	閩南語	229344.07	2722967.68
1890	後龍鎮	大庄里	2	成功路	閩南語	229349.99	2722960.35
1891	後龍鎮	大庄里	2	成功路	閩南語	229355.06	2722953.03
1892	後龍鎮	大庄里	2	成功路	閩南語	229355.06	2722953.03
1893	後龍鎮	大庄里	2	成功路	閩南語	229370.00	2722955.84
1894	後龍鎮	大庄里	2	成功路	閩南語	229372.82	2722953.03
1895	後龍鎮	大庄里	2	成功路	閩南語	229361.82	2722945.98
1896	後龍鎮	大庄里	2	成功路	閩南語	229361.82	2722945.98
1897	後龍鎮	大庄里	2	成功路	閩南語	229375.35	2722948.80
1898	後龍鎮	大庄里	2	成功路	閩南語	229364.08	2722942.60
1899	後龍鎮	大庄里	2	成功路	閩南語	229378.45	2722944.85
1900	後龍鎮	大庄里	2	成功路	閩南語	229367.18	2722938.94
1901	後龍鎮	大庄里	2	成功路	閩南語	229381.27	2722940.63
1902	後龍鎮	大庄里	2	成功路	閩南語	229381.27	2722940.63
1903	後龍鎮	大庄里	2	成功路	閩南語	229383.81	2722937.53
1904	後龍鎮	大庄里	2	成功路	閩南語	229387.19	2722932.74
1905	後龍鎮	大庄里	2	成功路	閩南語	229389.72	2722929.35

戶長編號	鄉鎮名	村里名	鄰	路名	語言	97X 座標	97Y 座標
1906	後龍鎮	大庄里	2	成功路	閩南語	229393.11	2722924.85
1907	後龍鎮	大庄里	2	成功路	閩南語	229396.49	2722920.62
1908	後龍鎮	大庄里	2	成功路	閩南語	229396.49	2722920.62
1909	後龍鎮	大庄里	2	成功路	閩南語	229393.95	2722899.76
1910	後龍鎮	大庄里	2	成功路	閩南語	229398.46	2722895.54
1911	後龍鎮	大庄里	2	成功路	閩南語	229401.00	2722891.59
1912	後龍鎮	大庄里	2	成功路	閩南語	229401.00	2722891.59
1913	後龍鎮	大庄里	2	成功路	閩南語	229403.53	2722888.21
1914	後龍鎮	大庄里	2	成功路	閩南語	229423.54	2722884.83
1915	後龍鎮	大庄里	2	成功路	閩南語	229406.91	2722883.98
1916	後龍鎮	大庄里	2	成功路	閩南語	229406.91	2722883.98
1917	後龍鎮	大庄里	2	成功路	閩南語	229409.45	2722880.60
1918	後龍鎮	大庄里	2	成功路	閩南語	229445.52	2722854.96
1919	後龍鎮	大庄里	2	維真街	閩南語	229260.97	2722830.35
1920	後龍鎮	大庄里	2	維真街	閩南語	229265.43	2722838.36
1921	後龍鎮	大庄里	2	維真街	閩南語	229281.31	2722829.21
1922	後龍鎮	大庄里	2	維真街	閩南語	229284.82	2722838.40
1923	後龍鎮	大庄里	2	維真街	閩南語	229284.55	2722826.77
1924	後龍鎮	大庄里	2	維真街	閩南語	229288.07	2722824.61
1925	後龍鎮	大庄里	2	維真街	閩南語	229288.34	2722835.97
1926	後龍鎮	大庄里	2	維真街	閩南語	229291.85	2722822.18
1927	後龍鎮	大庄里	2	維真街	閩南語	229291.85	2722833.26
1928	後龍鎮	大庄里	2	維真街	閩南語	229295.36	2722819.75
1929	後龍鎮	大庄里	2	維真街	閩南語	229299.15	2722828.40
1930	後龍鎮	大庄里	2	維真街	閩南語	229302.66	2722814.61
1931	後龍鎮	大庄里	2	維真街	閩南語	229305.64	2722812.45
1932	後龍鎮	大庄里	2	維真街	閩南語	229305.64	2722812.45
1933	後龍鎮	大庄里	2	維真街	閩南語	229302.66	2722825.96
1934	後龍鎮	大庄里	2	維真街	閩南語	229306.18	2722823.53
1935	後龍鎮	大庄里	2	維真街	閩南語	229309.69	2722821.10
1936	後龍鎮	大庄里	2	維真街	閩南語	229270.50	2722847.59
1937	後龍鎮	大庄里	2	維真街	閩南語	229272.66	2722851.37
1938	後龍鎮	大庄里	2	維真街	閩南語	229274.55	2722854.89
1939	後龍鎮	大庄里	2	維真街	閩南語	229276.71	2722858.67
1940	後龍鎮	大庄里	2	維真街	閩南語	229278.88	2722862.73
1941	後龍鎮	大庄里	2	維真街	閩南語	229299.04	2722899.36

戶長編號	鄉鎮名	村里名	鄰	路名	語言	97X 座標	97Y 座標
1942	後龍鎮	大庄里	2	維真街	閩南語	229300.82	2722903.14
1943	後龍鎮	大庄里	2	維真街	閩南語	229303.27	2722907.82
1944	後龍鎮	大庄里	2	維真街	閩南語	229308.39	2722916.06
1945	後龍鎮	大庄里	2	維真街	閩南語	229315.29	2722928.74
1946	後龍鎮	大庄里	2	維真街	閩南語	229320.41	2722937.65
1947	後龍鎮	大庄里	2	龍庄街	閩南語	229365.11	2722893.27
1948	後龍鎮	大庄里	2	龍庄街	海陸客語	229363.21	2722888.68
1949	後龍鎮	大庄里	2	龍庄街	閩南語	229363.21	2722888.68
1950	後龍鎮	大庄里	2	龍庄街	閩南語	229361.32	2722884.62
1951	後龍鎮	大庄里	2	龍庄街	閩南語	229362.67	2722871.38
1952	後龍鎮	大庄里	2	龍庄街	閩南語	229358.89	2722880.57
1953	後龍鎮	大庄里	2	龍庄街	閩南語	229360.78	2722867.05
1954	後龍鎮	大庄里	2	龍庄街	閩南語	229357.27	2722877.32
1955	後龍鎮	大庄里	2	龍庄街	海陸客語	229357.54	2722861.38
1956	後龍鎮	大庄里	2	龍庄街	海陸客語	229355.38	2722873.81
1957	後龍鎮	大庄里	2	龍庄街	其他	229355.65	2722857.59
1958	後龍鎮	大庄里	2	龍庄街	海陸客語	229353.21	2722869.75
1959	後龍鎮	大庄里	2	龍庄街	閩南語	229353.21	2722852.45
1960	後龍鎮	大庄里	2	龍庄街	閩南語	229351.59	2722865.97
1961	後龍鎮	大庄里	2	龍庄街	閩南語	229351.59	2722865.97
1962	後龍鎮	大庄里	2	龍庄街	閩南語	229350.78	2722848.67
1963	後龍鎮	大庄里	2	龍庄街	閩南語	229349.16	2722861.65
1964	後龍鎮	大庄里	2	龍庄街	海陸客語	229348.35	2722844.34
1965	後龍鎮	大庄里	2	龍庄街	閩南語	229347.27	2722858.67
1966	後龍鎮	大庄里	2	龍庄街	閩南語	229339.70	2722826.50
1967	後龍鎮	大庄里	2	龍庄街	閩南語	229345.10	2722855.16
1968	後龍鎮	大庄里	2	龍庄街	閩南語	229337.53	2722822.45
1969	後龍鎮	大庄里	2	龍庄街	閩南語	229332.94	2722814.34
1970	後龍鎮	大庄里	2	龍庄街	閩南語	229331.05	2722810.28
1971	後龍鎮	大庄里	2	龍庄街	閩南語	229329.15	2722806.50
1972	後龍鎮	大庄里	2	龍庄街	閩南語	229329.15	2722806.50
1973	後龍鎮	大庄里	2	龍庄街	閩南語	229326.72	2722803.26
1974	後龍鎮	大庄里	2	龍庄街	閩南語	229323.75	2722797.58
1975	後龍鎮	大庄里	2	龍庄街	閩南語	229320.04	2722786.25
1976	後龍鎮	大庄里	2	龍庄街	閩南語	229324.12	2722783.19
1977	後龍鎮	大庄里	2	龍庄街	閩南語	229327.69	2722780.39

戶長編號	鄉鎮名	村里名	鄰	路名	語言	97X 座標	97Y 座標
1978	後龍鎮	大庄里	2	龍庄街	閩南語	229327.69	2722780.39
1979	後龍鎮	大庄里	2	龍庄街	閩南語	229327.69	2722780.39
1980	後龍鎮	大庄里	2	龍庄街	閩南語	229342.48	2722779.88
1981	後龍鎮	大庄里	2	龍庄街	海陸客語	229342.48	2722779.88
1982	後龍鎮	大庄里	2	龍庄街	閩南語	229347.32	2722776.82
1983	後龍鎮	大庄里	2	龍庄街	閩南語	229349.87	2722765.35
1984	後龍鎮	大庄里	2	龍庄街	閩南語	229351.14	2722757.44
1985	後龍鎮	大庄里	2	龍庄街	閩南語	229357.77	2722769.68
1986	後龍鎮	大庄里	2	龍庄街	閩南語	229354.97	2722755.41
1987	後龍鎮	大庄里	2	龍庄街	閩南語	229361.09	2722767.64
1988	後龍鎮	大庄里	2	龍庄街	閩南語	229358.28	2722753.11
1989	後龍鎮	大庄里	2	龍庄街	閩南語	229364.66	2722764.58
1990	後龍鎮	大庄里	2	龍庄街	閩南語	229362.36	2722750.31
1991	後龍鎮	大庄里	2	龍庄街	閩南語	229368.48	2722761.52
1992	後龍鎮	大庄里	2	龍庄街	閩南語	229365.42	2722748.01
1993	後龍鎮	大庄里	2	龍庄街	閩南語	229372.81	2722759.48
1994	後龍鎮	大庄里	2	龍庄街	閩南語	229369.24	2722745.97
1995	後龍鎮	大庄里	2	龍庄街	閩南語	229376.13	2722757.19
1996	後龍鎮	大庄里	2	龍庄街	閩南語	229373.32	2722744.19
1997	後龍鎮	大庄里	2	龍庄街	閩南語	229379.19	2722755.15
1998	後龍鎮	大庄里	2	龍庄街	閩南語	229376.89	2722740.62
1999	後龍鎮	大庄里	2	龍庄街	閩南語	229379.95	2722738.07
2000	後龍鎮	大庄里	2	龍庄街	閩南語	229386.83	2722749.80
2001	後龍鎮	大庄里	2	龍庄街	閩南語	229386.83	2722732.46
2002	後龍鎮	大庄里	2	龍庄街	閩南語	229388.11	2722749.03
2003	後龍鎮	大庄里	2	龍庄街	閩南語	229390.66	2722729.91
2004	後龍鎮	大庄里	2	龍庄街	閩南語	229390.91	2722746.99
2005	後龍鎮	大庄里	2	龍庄街	閩南語	229394.48	2722744.70
2006	後龍鎮	大庄里	2	龍庄街	閩南語	229398.82	2722741.64
2007	後龍鎮	大庄里	2	龍庄街	閩南語	229398.82	2722741.64
2008	後龍鎮	大庄里	2	龍庄街	閩南語	229403.40	2722738.58
2009	後龍鎮	大庄里	2	龍庄街	閩南語	229393.97	2722727.62
2010	後龍鎮	大庄里	2	龍庄街	閩南語	229397.80	2722726.09
2011	後龍鎮	大庄里	2	龍庄街	閩南語	229399.84	2722725.07
2012	後龍鎮	大庄里	2	庄南街	閩南語	229298.88	2722861.92
2013	後龍鎮	大庄里	2	庄南街	閩南語	229290.23	2722878.68

戶長編號	鄉鎮名	村里名	鄰	路名	語言	97X 座標	97Y 座標
2014	後龍鎮	大庄里	2	庄南街	閩南語	229290.23	2722878.68
2015	後龍鎮	大庄里	2	庄南街	閩南語	229302.39	2722859.21
2016	後龍鎮	大庄里	2	庄南街	閩南語	229306.18	2722857.05
2017	後龍鎮	大庄里	2	庄南街	閩南語	229306.18	2722857.05
2018	後龍鎮	大庄里	2	庄南街	閩南語	229298.34	2722873.00
2019	後龍鎮	大庄里	2	庄南街	閩南語	229309.69	2722854.62
2020	後龍鎮	大庄里	2	庄南街	閩南語	229304.56	2722868.67
2021	後龍鎮	大庄里	2	庄南街	閩南語	229304.56	2722868.67
2022	後龍鎮	大庄里	2	庄南街	閩南語	229304.56	2722868.67
2023	後龍鎮	大庄里	2	庄南街	閩南語	229313.21	2722851.91
2024	後龍鎮	大庄里	2	庄南街	閩南語	229308.34	2722865.97
2025	後龍鎮	大庄里	2	庄南街	閩南語	229317.26	2722849.48
2026	後龍鎮	大庄里	2	庄南街	閩南語	229317.26	2722849.48
2027	後龍鎮	大庄里	2	庄南街	閩南語	229312.39	2722862.46
2028	後龍鎮	大庄里	2	庄南街	閩南語	229320.50	2722847.05
2029	後龍鎮	大庄里	2	庄南街	閩南語	229324.02	2722844.89
2030	後龍鎮	大庄里	2	庄南街	閩南語	229330.24	2722878.41
2031	後龍鎮	大庄里	2	庄南街	閩南語	229330.24	2722878.41
2032	後龍鎮	大庄里	2	庄南街	閩南語	229332.67	2722882.46
2033	後龍鎮	大庄里	2	庄南街	閩南語	229334.56	2722885.70
2034	後龍鎮	大庄里	2	庄南街	閩南語	229336.45	2722889.49
2035	後龍鎮	大庄里	2	庄南街	閩南語	229338.08	2722893.54
2036	後龍鎮	大庄里	2	庄南街	閩南語	229340.78	2722896.25
2037	後龍鎮	大庄里	2	庄南街	閩南語	229342.94	2722899.49
2038	後龍鎮	大庄里	2	庄南街	閩南語	229344.56	2722903.54
2039	後龍鎮	大庄里	2	庄南街	閩南語	229346.45	2722906.79
2040	後龍鎮	大庄里	2	庄南街	閩南語	229348.35	2722910.57
2041	後龍鎮	大庄里	2	庄南街	閩南語	229378.17	2722818.12
2042	後龍鎮	大庄里	2	庄南街	閩南語	229374.85	2722810.47
2043	後龍鎮	大庄里	2	庄南街	閩南語	229374.09	2722821.18
2044	後龍鎮	大庄里	2	庄南街	閩南語	229369.75	2722813.27
2045	後龍鎮	大庄里	2	庄南街	閩南語	229369.75	2722813.27
2046	後龍鎮	大庄里	2	庄南街	閩南語	229370.01	2722823.73
2047	後龍鎮	大庄里	2	庄南街	四縣客語	229366.44	2722815.57
2048	後龍鎮	大庄里	2	庄南街	四縣客語	229366.44	2722815.57
2049	後龍鎮	大庄里	2	庄南街	閩南語	229366.44	2722815.57

戶長編號	鄉鎮名	村里名	鄰	路名	語言	97X 座標	97Y 座標
2050	後龍鎮	大庄里	2	庄南街	閩南語	229366.44	2722815.57
2051	後龍鎮	大庄里	2	庄南街	閩南語	229365.68	2722826.53
2052	後龍鎮	大庄里	2	庄南街	閩南語	229362.36	2722818.37
2053	後龍鎮	大庄里	2	庄南街	閩南語	229394.74	2722791.86
2054	後龍鎮	大庄里	2	庄南街	閩南語	229397.03	2722788.04
2055	後龍鎮	大庄里	2	庄南街	閩南語	229400.86	2722786.00
2056	後龍鎮	大庄里	2	庄南街	閩南語	229405.19	2722782.43
2057	後龍鎮	大庄里	2	庄南街	閩南語	229408.50	2722780.90
2058	後龍鎮	大庄里	3	大庄	閩南語	229534.85	2722864.26
2059	後龍鎮	大庄里	3	大庄	閩南語	229515.69	2722874.68
2060	後龍鎮	大庄里	3	大庄	閩南語	229515.69	2722874.68
2061	後龍鎮	大庄里	3	大庄	閩南語	229515.69	2722874.68
2062	後龍鎮	大庄里	3	大庄	閩南語	229515.69	2722874.68
2063	後龍鎮	大庄里	3	大庄	閩南語	229506.11	2722879.76
2064	後龍鎮	大庄里	3	大庄	閩南語	229506.11	2722879.76
2065	後龍鎮	大庄里	3	大庄	閩南語	229470.88	2722857.78
2066	後龍鎮	大庄里	3	大庄	閩南語	229470.88	2722857.78
2067	後龍鎮	大庄里	3	大庄	閩南語	229476.52	2722865.10
2068	後龍鎮	大庄里	3	大庄	閩南語	229479.90	2722869.05
2069	後龍鎮	大庄里	3	大庄	閩南語	229485.26	2722876.66
2070	後龍鎮	大庄里	3	大庄	閩南語	229485.26	2722876.66
2071	後龍鎮	大庄里	3	大庄	閩南語	229485.26	2722876.66
2072	後龍鎮	大庄里	3	大庄	閩南語	229517.66	2722864.54
2073	後龍鎮	大庄里	3	大庄	閩南語	229522.45	2722861.44
2074	後龍鎮	大庄里	3	大庄	閩南語	229522.45	2722861.44
2075	後龍鎮	大庄里	3	中山路	閩南語	229397.00	2722681.61
2076	後龍鎮	大庄里	3	中山路	其他	229401.87	2722678.64
2077	後龍鎮	大庄里	3	中山路	閩南語	229401.87	2722678.64
2078	後龍鎮	大庄里	3	中山路	閩南語	229405.65	2722675.94
2079	後龍鎮	大庄里	3	中山路	閩南語	229409.44	2722673.23
2080	後龍鎮	大庄里	3	中山路	閩南語	229413.76	2722669.99
2081	後龍鎮	大庄里	3	中山路	閩南語	229417.28	2722666.75
2082	後龍鎮	大庄里	3	中山路	閩南語	229417.28	2722666.75
2083	後龍鎮	大庄里	3	中山路	閩南語	229425.66	2722661.88
2084	後龍鎮	大庄里	3	中山路	閩南語	229429.44	2722658.37
2085	後龍鎮	大庄里	3	中山路	閩南語	229429.44	2722658.37

戶長編號	鄉鎮名	村里名	鄰	路名	語言	97X 座標	97Y 座標
2086	後龍鎮	大庄里	3	中山路	閩南語	229433.77	2722656.47
2087	後龍鎮	大庄里	3	中山路	閩南語	229437.28	2722653.77
2088	後龍鎮	大庄里	3	中山路	閩南語	229441.07	2722650.53
2089	後龍鎮	大庄里	3	中山路	閩南語	229444.85	2722647.28
2090	後龍鎮	大庄里	3	中山路	閩南語	229449.18	2722645.66
2091	後龍鎮	大庄里	3	中山路	閩南語	229430.88	2722606.64
2092	後龍鎮	大庄里	3	中山路	閩南語	229434.24	2722604.20
2093	後龍鎮	大庄里	3	中山路	閩南語	229434.24	2722604.20
2094	後龍鎮	大庄里	3	中山路	閩南語	229457.29	2722640.25
2095	後龍鎮	大庄里	3	中山路	閩南語	229461.34	2722637.28
2096	後龍鎮	大庄里	3	中山路	閩南語	229461.34	2722637.28
2097	後龍鎮	大庄里	3	中山路	閩南語	229461.34	2722637.28
2098	後龍鎮	大庄里	3	中山路	閩南語	229464.58	2722634.85
2099	後龍鎮	大庄里	3	中山路	閩南語	229464.58	2722634.85
2100	後龍鎮	大庄里	3	中山路	閩南語	229472.96	2722628.63
2101	後龍鎮	大庄里	3	中山路	閩南語	229478.10	2722625.93
2102	後龍鎮	大庄里	3	中山路	閩南語	229495.67	2722613.49
2103	後龍鎮	大庄里	3	中山路	閩南語	229503.51	2722607.55
2104	後龍鎮	大庄里	3	中山路	閩南語	229579.35	2722584.34
2105	後龍鎮	大庄里	3	民族路	閩南語	229508.65	2722624.58
2106	後龍鎮	大庄里	3	民族路	閩南語	229508.65	2722624.58
2107	後龍鎮	大庄里	3	民族路	閩南語	229511.62	2722629.17
2108	後龍鎮	大庄里	3	民族路	閩南語	229506.21	2722639.44
2109	後龍鎮	大庄里	3	民族路	閩南語	229509.46	2722643.23
2110	後龍鎮	大庄里	3	民族路	閩南語	229513.24	2722648.09
2111	後龍鎮	大庄里	3	民族路	閩南語	229516.49	2722652.42
2112	後龍鎮	大庄里	3	民族路	閩南語	229519.73	2722657.01
2113	後龍鎮	大庄里	3	民族路	閩南語	229533.79	2722675.67
2114	後龍鎮	大庄里	3	民族路	閩南語	229520.27	2722678.10
2115	後龍鎮	大庄里	3	民族路	閩南語	229536.76	2722679.99
2116	後龍鎮	大庄里	3	民族路	閩南語	229523.51	2722681.34
2117	後龍鎮	大庄里	3	民族路	閩南語	229538.11	2722681.79
2118	後龍鎮	大庄里	3	民族路	閩南語	229555.95	2722669.18
2119	後龍鎮	大庄里	3	民族路	閩南語	229559.20	2722674.86
2120	後龍鎮	大庄里	3	民族路	閩南語	229564.06	2722671.34
2121	後龍鎮	大庄里	3	民族路	閩南語	229542.98	2722688.64

戶長編號	鄉鎮名	村里名	鄰	路名	語言	97X 座標	97Y 座標
2122	後龍鎮	大庄里	3	民族路	閩南語	229528.11	2722689.45
2123	後龍鎮	大庄里	3	民族路	閩南語	229548.65	2722697.02
2124	後龍鎮	大庄里	3	民族路	閩南語	229534.06	2722697.02
2125	後龍鎮	大庄里	3	民族路	閩南語	229550.82	2722701.89
2126	後龍鎮	大庄里	3	民族路	閩南語	229536.49	2722701.08
2127	後龍鎮	大庄里	3	民族路	閩南語	229541.08	2722710.00
2128	後龍鎮	大庄里	3	民權路	閩南語	229425.58	2722752.86
2129	後龍鎮	大庄里	3	民權路	閩南語	229427.37	2722757.70
2130	後龍鎮	大庄里	3	民權路	閩南語	229429.15	2722761.78
2131	後龍鎮	大庄里	3	民權路	閩南語	229438.84	2722783.19
2132	後龍鎮	大庄里	3	民權路	閩南語	229441.13	2722787.53
2133	後龍鎮	大庄里	3	民權路	閩南語	229443.43	2722791.61
2134	後龍鎮	大庄里	3	民權路	閩南語	229445.21	2722796.19
2135	後龍鎮	大庄里	3	民權路	閩南語	229447.00	2722800.53
2136	後龍鎮	大庄里	3	民權路	閩南語	229449.29	2722805.37
2137	後龍鎮	大庄里	3	民權路	閩南語	229450.57	2722809.71
2138	後龍鎮	大庄里	3	成功路	閩南語	229466.01	2722840.04
2139	後龍鎮	大庄里	3	成功路	閩南語	229485.88	2722828.33
2140	後龍鎮	大庄里	3	成功路	閩南語	229493.42	2722824.74
2141	後龍鎮	大庄里	3	龍庄街	閩南語	229415.93	2722719.19
2142	後龍鎮	大庄里	3	龍庄街	閩南語	229423.50	2722723.24
2143	後龍鎮	大庄里	3	龍庄街	閩南語	229421.06	2722715.94
2144	後龍鎮	大庄里	3	龍庄街	閩南語	229428.36	2722720.00
2145	後龍鎮	大庄里	3	龍庄街	閩南語	229428.36	2722720.00
2146	後龍鎮	大庄里	3	龍庄街	閩南語	229428.36	2722720.00
2147	後龍鎮	大庄里	3	龍庄街	閩南語	229425.12	2722712.97
2148	後龍鎮	大庄里	3	龍庄街	閩南語	229433.50	2722716.21
2149	後龍鎮	大庄里	3	龍庄街	閩南語	229428.63	2722710.54
2150	後龍鎮	大庄里	3	龍庄街	閩南語	229438.36	2722712.97
2151	後龍鎮	大庄里	3	龍庄街	閩南語	229438.36	2722712.97
2152	後龍鎮	大庄里	3	龍庄街	閩南語	229431.88	2722708.10
2153	後龍鎮	大庄里	3	龍庄街	閩南語	229443.77	2722708.92
2154	後龍鎮	大庄里	3	龍庄街	閩南語	229436.20	2722704.86
2155	後龍鎮	大庄里	3	龍庄街	閩南語	229449.18	2722706.21
2156	後龍鎮	大庄里	3	龍庄街	閩南語	229440.80	2722701.89
2157	後龍鎮	大庄里	3	龍庄街	閩南語	229454.04	2722702.16

戶長編號	鄉鎮名	村里名	鄰	路名	語言	97X 座標	97Y 座標
2158	後龍鎮	大庄里	3	龍庄街	閩南語	229444.31	2722699.72
2159	後龍鎮	大庄里	3	龍庄街	閩南語	229458.91	2722698.64
2160	後龍鎮	大庄里	3	龍庄街	閩南語	229464.04	2722694.86
2161	後龍鎮	大庄里	3	龍庄街	閩南語	229451.88	2722693.78
2162	後龍鎮	大庄里	3	龍庄街	閩南語	229469.18	2722691.34
2163	後龍鎮	大庄里	3	龍庄街	閩南語	229456.47	2722690.80
2164	後龍鎮	大庄里	3	龍庄街	閩南語	229473.50	2722688.10
2165	後龍鎮	大庄里	3	龍庄街	閩南語	229459.99	2722688.64
2166	後龍鎮	大庄里	3	龍庄街	閩南語	229479.72	2722685.40
2167	後龍鎮	大庄里	3	龍庄街	閩南語	229464.04	2722685.94
2168	後龍鎮	大庄里	3	龍庄街	閩南語	229468.10	2722682.69
2169	後龍鎮	大庄里	3	龍庄街	閩南語	229488.91	2722677.02
2170	後龍鎮	大庄里	3	龍庄街	閩南語	229472.15	2722679.99
2171	後龍鎮	大庄里	3	龍庄街	閩南語	229494.59	2722674.86
2172	後龍鎮	大庄里	3	龍庄街	閩南語	229476.48	2722677.29
2173	後龍鎮	大庄里	3	龍庄街	閩南語	229499.46	2722669.99
2174	後龍鎮	大庄里	3	龍庄街	閩南語	229499.46	2722669.99
2175	後龍鎮	大庄里	3	龍庄街	閩南語	229484.05	2722671.88
2176	後龍鎮	大庄里	3	龍庄街	閩南語	229484.05	2722671.88
2177	後龍鎮	大庄里	3	龍庄街	閩南語	229488.10	2722669.18
2178	後龍鎮	大庄里	3	龍庄街	閩南語	229495.67	2722663.50
2179	後龍鎮	大庄里	3	龍庄街	閩南語	229500.27	2722659.99
2180	後龍鎮	大庄里	3	庄南街	閩南語	229461.02	2722766.37
2181	後龍鎮	大庄里	3	庄南街	閩南語	229465.35	2722764.33
2182	後龍鎮	大庄里	3	庄南街	閩南語	229470.71	2722751.84
2183	後龍鎮	大庄里	3	庄南街	閩南語	229474.02	2722759.99
2184	後龍鎮	大庄里	3	庄南街	閩南語	229478.61	2722757.44
2185	後龍鎮	大庄里	3	庄南街	閩南語	229487.53	2722753.11
2186	後龍鎮	大庄里	3	庄南街	閩南語	229488.30	2722742.91
2187	後龍鎮	大庄里	3	庄南街	閩南語	229503.34	2722754.13
2188	後龍鎮	大庄里	3	庄南街	閩南語	229507.56	2722709.90
2189	後龍鎮	大庄里	3	庄南街	閩南語	229503.59	2722705.01
2190	後龍鎮	大庄里	3	庄南街	閩南語	229500.53	2722699.82
2191	後龍鎮	大庄里	3	庄南街	閩南語	229496.87	2722694.93
2192	後龍鎮	大庄里	4	大庄	閩南語	229483.28	2722918.93
2193	後龍鎮	大庄里	4	大庄	閩南語	229483.28	2722918.93

戶長編號	鄉鎮名	村里名	鄰	路名	語言	97X 座標	97Y 座標
2194	後龍鎮	大庄里	4	大庄	閩南語	229513.15	2722951.62
2195	後龍鎮	大庄里	4	大庄	閩南語	229499.87	2722928.97
2196	後龍鎮	大庄里	4	大庄	閩南語	229514.95	2722897.57
2197	後龍鎮	大庄里	5	大庄	閩南語	229644.15	2723160.40
2198	後龍鎮	大庄里	5	大庄	閩南語	229649.62	2723158.39
2199	後龍鎮	大庄里	5	大庄	閩南語	229655.08	2723156.09
2200	後龍鎮	大庄里	5	大庄	閩南語	229659.69	2723154.65
2201	後龍鎮	大庄里	5	大庄	閩南語	229663.72	2723152.92
2202	後龍鎮	大庄里	5	大庄	閩南語	229676.10	2723149.75
2203	後龍鎮	大庄里	5	大庄	閩南語	229681.56	2723157.24
2204	後龍鎮	大庄里	5	大庄	閩南語	229629.18	2723293.56
2205	後龍鎮	大庄里	5	大庄	閩南語	229613.37	2723229.77
2206	後龍鎮	大庄里	5	大庄	閩南語	229640.79	2723242.62
2207	後龍鎮	大庄里	5	大庄	閩南語	229650.73	2723227.34
2208	後龍鎮	大庄里	5	大庄	閩南語	229655.58	2723236.80
2209	後龍鎮	大庄里	5	大庄	閩南語	229666.74	2723238.74
2210	後龍鎮	大庄里	5	大庄	閩南語	229666.74	2723238.74
2211	後龍鎮	大庄里	5	大庄	閩南語	229670.87	2723236.80
2212	後龍鎮	大庄里	5	大庄	閩南語	229674.99	2723235.35
2213	後龍鎮	大庄里	5	大庄	閩南語	229679.84	2723232.43
2214	後龍鎮	大庄里	5	大庄	閩南語	229683.97	2723229.52
2215	後龍鎮	大庄里	5	大庄	閩南語	229687.60	2723227.10
2216	後龍鎮	大庄里	5	大庄	閩南語	229691.24	2723224.19
2217	後龍鎮	大庄里	5	大庄	閩南語	229698.52	2723218.36
2218	後龍鎮	大庄里	5	大庄	閩南語	229700.95	2723213.76
2219	後龍鎮	大庄里	5	大庄	閩南語	229704.59	2723211.09
2220	後龍鎮	大庄里	5	大庄	閩南語	229704.59	2723211.09
2221	後龍鎮	大庄里	5	大庄	閩南語	229706.77	2723205.75
2222	後龍鎮	大庄里	5	大庄	閩南語	229706.77	2723205.75
2223	後龍鎮	大庄里	5	大庄	閩南語	229706.77	2723205.75
2224	後龍鎮	大庄里	5	大庄	閩南語	229706.77	2723205.75
2225	後龍鎮	大庄里	5	大庄	閩南語	229710.41	2723203.57
2226	後龍鎮	大庄里	5	大庄	閩南語	229666.07	2723314.87
2227	後龍鎮	大庄里	5	大庄	閩南語	229666.07	2723314.87
2228	後龍鎮	大庄里	5	大庄	閩南語	229666.07	2723314.87
2229	後龍鎮	大庄里	5	大庄	閩南語	229666.07	2723314.87

戶長編號	鄉鎮名	村里名	鄰	路名	語言	97X 座標	97Y 座標
2230	後龍鎮	大庄里	5	大庄	閩南語	229617.50	2723189.50
2231	後龍鎮	大庄里	5	大庄	閩南語	229617.50	2723189.50
2232	後龍鎮	大庄里	5	大庄	閩南語	229619.92	2723194.35
2233	後龍鎮	大庄里	5	大庄	閩南語	229623.32	2723200.41
2234	後龍鎮	大庄里	5	大庄	閩南語	229625.99	2723208.66
2235	後龍鎮	大庄里	5	大庄	閩南語	229629.14	2723183.67
2236	後龍鎮	大庄里	5	大庄	閩南語	229637.87	2723203.81
2237	後龍鎮	大庄里	5	大庄	閩南語	229663.83	2723189.98
2238	後龍鎮	大庄里	5	大庄	閩南語	229476.31	2723280.08
2239	後龍鎮	大庄里	5	大庄	閩南語	229481.11	2723278.60
2240	後龍鎮	大庄里	5	大庄	閩南語	229484.99	2723276.76
2241	後龍鎮	大庄里	5	大庄	閩南語	229493.49	2723273.43
2242	後龍鎮	大庄里	5	大庄	閩南語	229497.55	2723271.95
2243	後龍鎮	大庄里	5	大庄	閩南語	229501.98	2723269.92
2244	後龍鎮	大庄里	5	大庄	閩南語	229513.07	2723296.71
2245	後龍鎮	大庄里	5	大庄	閩南語	229508.26	2723298.00
2246	後龍鎮	大庄里	5	大庄	閩南語	229504.94	2723299.11
2247	後龍鎮	大庄里	5	大庄	閩南語	229500.32	2723300.40
2248	後龍鎮	大庄里	5	大庄	閩南語	229495.52	2723302.06
2249	後龍鎮	大庄里	5	大庄	閩南語	229486.84	2723305.57
2250	後龍鎮	大庄里	5	大庄	閩南語	229588.00	2723278.88
2251	後龍鎮	大庄里	5	大庄	閩南語	229635.31	2723316.53
2252	後龍鎮	大庄里	5	大庄	閩南語	229582.84	2723144.86
2253	後龍鎮	大庄里	5	大庄	閩南語	229419.68	2723241.47
2254	後龍鎮	大庄里	5	大庄	閩南語	229423.78	2723236.55
2255	後龍鎮	大庄里	5	大庄	閩南語	229427.06	2723235.19
2256	後龍鎮	大庄里	5	大庄	閩南語	229435.80	2723231.09
2257	後龍鎮	大庄里	5	大庄	閩南語	229439.63	2723229.45
2258	後龍鎮	大庄里	5	大庄	閩南語	229443.72	2723226.99
2259	後龍鎮	大庄里	5	大庄	閩南語	229447.55	2723225.35
2260	後龍鎮	大庄里	5	大庄	閩南語	229459.57	2723222.62
2261	後龍鎮	大庄里	5	大庄	閩南語	229463.12	2723216.61
2262	後龍鎮	大庄里	5	大庄	閩南語	229466.94	2723214.15
2263	後龍鎮	大庄里	5	大庄	閩南語	229471.04	2723212.51
2264	後龍鎮	大庄里	5	大庄	閩南語	229474.87	2723210.32
2265	後龍鎮	大庄里	5	大庄	閩南語	229494.54	2723200.22

戶長編號	鄉鎮名	村里名	鄰	路名	語言	97X 座標	97Y 座標
2266	後龍鎮	大庄里	5	大庄	閩南語	229444.82	2723244.20
2267	後龍鎮	大庄里	5	大庄	閩南語	229454.65	2723239.01
2268	後龍鎮	大庄里	5	大庄	閩南語	229459.02	2723237.10
2269	後龍鎮	大庄里	5	大庄	閩南語	229471.04	2723261.96
2270	後龍鎮	大庄里	5	大庄	閩南語	229466.40	2723264.42
2271	後龍鎮	大庄里	5	大庄	閩南語	229460.93	2723265.78
2272	後龍鎮	大庄里	5	大庄	閩南語	229455.74	2723268.24
2273	後龍鎮	大庄里	5	大庄	閩南語	229418.04	2723215.79
2274	後龍鎮	大庄里	5	大庄	閩南語	229426.24	2723211.69
2275	後龍鎮	大庄里	5	大庄	閩南語	229430.06	2723209.78
2276	後龍鎮	大庄里	5	大庄	閩南語	229434.16	2723207.87
2277	後龍鎮	大庄里	5	大庄	閩南語	229445.64	2723202.40
2278	後龍鎮	大庄里	5	大庄	閩南語	229449.73	2723200.49
2279	後龍鎮	大庄里	5	大庄	閩南語	229453.83	2723198.58
2280	後龍鎮	大庄里	5	大庄	閩南語	229457.93	2723196.66
2281	後龍鎮	大庄里	5	大庄	閩南語	229462.03	2723194.75
2282	後龍鎮	大庄里	5	大庄	閩南語	229466.94	2723192.29
2283	後龍鎮	大庄里	5	大庄	閩南語	229471.32	2723180.00
2284	後龍鎮	大庄里	5	大庄	閩南語	229392.09	2723231.09
2285	後龍鎮	大庄里	5	大庄	閩南語	229383.35	2723236.00
2286	後龍鎮	大庄里	5	大庄	閩南語	229379.25	2723239.01
2287	後龍鎮	大庄里	5	大庄	閩南語	229374.61	2723241.74
2288	後龍鎮	大庄里	5	大庄	閩南語	229392.64	2723220.71
2289	後龍鎮	大庄里	5	大庄	閩南語	229387.99	2723223.44
2290	後龍鎮	大庄里	5	大庄	閩南語	229383.35	2723226.44
2291	後龍鎮	大庄里	5	大庄	閩南語	229378.70	2723229.17
2292	後龍鎮	大庄里	5	大庄	閩南語	229374.33	2723231.36
2293	後龍鎮	大庄里	5	大庄	閩南語	229369.41	2723234.91
2294	後龍鎮	大庄里	5	大庄	閩南語	229551.89	2723288.82
2295	後龍鎮	大庄里	5	大庄	閩南語	229518.94	2723201.27
2296	後龍鎮	大庄里	5	大庄	閩南語	229524.99	2723199.55
2297	後龍鎮	大庄里	5	大庄	閩南語	229529.02	2723197.82
2298	後龍鎮	大庄里	5	大庄	閩南語	229533.33	2723196.09
2299	後龍鎮	大庄里	5	大庄	閩南語	229537.65	2723194.65
2300	後龍鎮	大庄里	5	大庄	閩南語	229542.26	2723193.50
2301	後龍鎮	大庄里	5	大庄	閩南語	229551.76	2723190.62

戶長編號	鄉鎮名	村里名	鄰	路名	語言	97X 座標	97Y 座標
2302	後龍鎮	大庄里	5	大庄	閩南語	229556.07	2723188.90
2303	後龍鎮	大庄里	5	大庄	閩南語	229560.10	2723187.46
2304	後龍鎮	大庄里	5	大庄	閩南語	229564.42	2723186.02
2305	後龍鎮	大庄里	5	大庄	閩南語	229564.42	2723186.02
2306	後龍鎮	大庄里	5	大庄	閩南語	229569.02	2723184.58
2307	後龍鎮	大庄里	5	大庄	閩南語	229572.77	2723182.85
2308	後龍鎮	大庄里	5	大庄	閩南語	229577.95	2723181.70
2309	後龍鎮	大庄里	5	大庄	閩南語	229577.95	2723181.70
2310	後龍鎮	大庄里	5	大庄	閩南語	229585.72	2723200.17
2311	後龍鎮	大庄里	5	大庄	閩南語	229587.17	2723204.05
2312	後龍鎮	大庄里	5	大庄	閩南語	229587.17	2723204.05
2313	後龍鎮	大庄里	5	大庄	閩南語	229588.39	2723207.93
2314	後龍鎮	大庄里	5	大庄	閩南語	229589.84	2723212.06
2315	後龍鎮	大庄里	5	大庄	閩南語	229586.93	2723223.94
2316	後龍鎮	大庄里	5	大庄	閩南語	229580.14	2723227.83
2317	後龍鎮	大庄里	5	大庄	閩南語	229573.35	2723230.01
2318	後龍鎮	大庄里	5	大庄	閩南語	229573.35	2723230.01
2319	後龍鎮	大庄里	5	大庄	閩南語	229562.67	2723220.06
2320	後龍鎮	大庄里	5	大庄	閩南語	229560.49	2723215.70
2321	後龍鎮	大庄里	5	大庄	閩南語	229559.03	2723211.81
2322	後龍鎮	大庄里	5	大庄	閩南語	229558.06	2723208.42
2323	後龍鎮	大庄里	5	大庄	閩南語	229550.54	2723211.09
2324	後龍鎮	大庄里	5	大庄	閩南語	229552.00	2723216.18
2325	後龍鎮	大庄里	5	大庄	閩南語	229554.91	2723224.19
2326	後龍鎮	大庄里	5	大庄	閩南語	229559.28	2723233.41
2327	後龍鎮	大庄里	5	大庄	閩南語	229552.00	2723235.35
2328	後龍鎮	大庄里	5	大庄	閩南語	229544.96	2723237.77
2329	後龍鎮	大庄里	5	大庄	閩南語	229544.96	2723237.77
2330	後龍鎮	大庄里	5	大庄	閩南語	229537.93	2723240.68
2331	後龍鎮	大庄里	5	大庄	閩南語	229526.04	2723232.68
2332	後龍鎮	大庄里	5	大庄	閩南語	229523.62	2723225.40
2333	後龍鎮	大庄里	5	大庄	閩南語	229522.16	2723221.28
2334	後龍鎮	大庄里	5	大庄	閩南語	229520.80	2723215.87
2335	後龍鎮	大庄里	5	大庄	閩南語	229512.11	2723107.02
2336	後龍鎮	大庄里	5	大庄	閩南語	229516.09	2723104.91
2337	後龍鎮	大庄里	5	大庄	閩南語	229520.31	2723103.51

戶長編號	鄉鎮名	村里名	鄰	路名	語言	97X 座標	97Y 座標
2338	後龍鎮	大庄里	5	大庄	閩南語	229524.76	2723101.87
2339	後龍鎮	大庄里	5	大庄	閩南語	229528.97	2723100.23
2340	後龍鎮	大庄里	5	大庄	閩南語	229532.72	2723098.35
2341	後龍鎮	大庄里	5	大庄	閩南語	229536.70	2723096.48
2342	後龍鎮	大庄里	5	大庄	閩南語	229547.24	2723052.69
2343	後龍鎮	大庄里	5	大庄	閩南語	229547.94	2723123.88
2344	後龍鎮	大庄里	5	大庄	閩南語	229547.94	2723123.88
2345	後龍鎮	大庄里	5	大庄	閩南語	229397.55	2723192.29
2346	後龍鎮	大庄里	5	大庄	閩南語	229395.64	2723188.47
2347	後龍鎮	大庄里	5	大庄	閩南語	229392.64	2723183.55
2348	後龍鎮	大庄里	5	大庄	閩南語	229390.18	2723175.90
2349	後龍鎮	大庄里	5	大庄	閩南語	229390.18	2723175.90
2350	後龍鎮	大庄里	5	大庄	閩南語	229390.18	2723175.90
2351	後龍鎮	大庄里	5	大庄	閩南語	229388.27	2723171.80
2352	後龍鎮	大庄里	5	大庄	閩南語	229386.08	2723167.71
2353	後龍鎮	大庄里	5	大庄	閩南語	229398.37	2723160.33
2354	後龍鎮	大庄里	5	大庄	閩南語	229406.02	2723156.51
2355	後龍鎮	大庄里	5	大庄	閩南語	229408.21	2723155.69
2356	後龍鎮	大庄里	5	大庄	閩南語	229412.58	2723153.77
2357	後龍鎮	大庄里	5	大庄	閩南語	229416.95	2723151.59
2358	後龍鎮	大庄里	5	大庄	閩南語	229406.02	2723190.38
2359	後龍鎮	大庄里	5	大庄	閩南語	229418.59	2723183.55
2360	後龍鎮	大庄里	5	大庄	閩南語	229418.59	2723183.55
2361	後龍鎮	大庄里	5	大庄	閩南語	229421.87	2723182.19
2362	後龍鎮	大庄里	5	大庄	閩南語	229425.15	2723180.55
2363	後龍鎮	大庄里	5	大庄	閩南語	229425.15	2723180.55
2364	後龍鎮	大庄里	5	大庄	閩南語	229429.79	2723178.36
2365	後龍鎮	大庄里	5	大庄	閩南語	229377.34	2723183.01
2366	後龍鎮	大庄里	5	大庄	閩南語	229369.69	2723186.01
2367	後龍鎮	大庄里	5	大庄	閩南語	229363.95	2723189.56
2368	後龍鎮	大庄里	5	大庄	閩南語	229351.93	2723195.03
2369	後龍鎮	大庄里	5	大庄	閩南語	229345.92	2723197.76
2370	後龍鎮	大庄里	5	大庄	閩南語	229372.42	2723173.44
2371	後龍鎮	大庄里	5	大庄	閩南語	229365.59	2723177.27
2372	後龍鎮	大庄里	5	大庄	閩南語	229358.49	2723180.27
2373	後龍鎮	大庄里	5	大庄	閩南語	229352.48	2723183.28

戶長編號	鄉鎮名	村里名	鄰	路名	語言	97X 座標	97Y 座標
2374	後龍鎮	大庄里	5	大庄	閩南語	229346.19	2723186.56
2375	後龍鎮	大庄里	5	大庄	閩南語	229341.00	2723189.02
2376	後龍鎮	大庄里	5	大庄	閩南語	229525.55	2722917.24
2377	後龍鎮	大庄里	5	大庄	閩南語	229525.55	2722917.24
2378	後龍鎮	大庄里	5	大庄	閩南語	229543.03	2722971.91
2379	後龍鎮	大庄里	5	大庄	閩南語	229543.03	2722971.91
2380	後龍鎮	大庄里	5	大庄	閩南語	229531.47	2722964.86
2381	後龍鎮	大庄里	5	大庄	閩南語	229531.47	2722964.86
2382	後龍鎮	大庄里	5	大庄	閩南語	229564.82	2722968.37
2383	後龍鎮	大庄里	5	大庄	閩南語	229569.72	2722976.59
2384	後龍鎮	大庄里	5	大庄	閩南語	229567.90	2722998.54
2385	後龍鎮	大庄里	5	光華路	閩南語	229289.62	2723136.14
2386	後龍鎮	大庄里	5	光華路	閩南語	229319.15	2723187.38
2387	後龍鎮	大庄里	5	光華路	閩南語	229325.43	2723198.03
2388	後龍鎮	大庄里	5	光華路	閩南語	229357.39	2723226.72
2389	後龍鎮	大庄里	5	光華路	閩南語	229400.29	2723247.48
2390	後龍鎮	大庄里	5	光華路	閩南語	229369.96	2723277.26
2391	後龍鎮	大庄里	5	光華路	閩南語	229369.96	2723277.26
2392	後龍鎮	大庄里	5	光華路	閩南語	229372.15	2723280.81
2393	後龍鎮	大庄里	6	大庄	閩南語	229531.47	2722919.49
2394	後龍鎮	大庄里	6	大庄	閩南語	229534.85	2722918.93
2395	後龍鎮	大庄里	6	大庄	閩南語	229540.77	2722917.52
2396	後龍鎮	大庄里	6	大庄	閩南語	229557.12	2722945.70
2397	後龍鎮	大庄里	6	大庄	閩南語	229555.43	2722874.97
2398	後龍鎮	大庄里	6	大庄	閩南語	229555.43	2722874.97
2399	後龍鎮	大庄里	6	大庄	閩南語	229566.36	2722867.71
2400	後龍鎮	大庄里	6	大庄	閩南語	229571.21	2722883.42
2401	後龍鎮	大庄里	6	大庄	閩南語	229568.67	2722889.90
2402	後龍鎮	大庄里	6	大庄	閩南語	229556.55	2722903.71
2403	後龍鎮	大庄里	7	大庄	閩南語	229537.42	2722898.49
2404	後龍鎮	大庄里	7	大庄	閩南語	229561.13	2722916.65
2405	後龍鎮	大庄里	7	大庄	閩南語	229561.13	2722916.65
2406	後龍鎮	大庄里	7	大庄	閩南語	229561.13	2722916.65
2407	後龍鎮	大庄里	7	大庄	閩南語	229561.13	2722916.65
2408	後龍鎮	大庄里	7	大庄	閩南語	229561.13	2722916.65
2409	後龍鎮	大庄里	7	大庄	閩南語	229561.13	2722916.65

戶長編號	鄉鎮名	村里名	鄰	路名	語言	97X 座標	97Y 座標
2410	後龍鎮	大庄里	7	大庄	閩南語	229567.90	2722910.80
2411	後龍鎮	大庄里	7	大庄	閩南語	229577.13	2722907.11
2412	後龍鎮	大庄里	7	大庄	閩南語	229577.13	2722907.11
2413	後龍鎮	大庄里	7	大庄	閩南語	229594.99	2722902.49
2414	後龍鎮	大庄里	7	大庄	閩南語	229594.99	2722902.49
2415	後龍鎮	大庄里	7	大庄	閩南語	229603.63	2722897.89
2416	後龍鎮	大庄里	8	大庄	閩南語	229631.93	2722925.27
2417	後龍鎮	大庄里	8	大庄	閩南語	229631.93	2722925.27
2418	後龍鎮	大庄里	8	大庄	閩南語	229638.21	2722882.62
2419	後龍鎮	大庄里	8	大庄	閩南語	229638.21	2722882.62
2420	後龍鎮	大庄里	8	大庄	閩南語	229634.75	2722885.79
2421	後龍鎮	大庄里	8	大庄	閩南語	229626.97	2722890.69
2422	後龍鎮	大庄里	8	大庄	閩南語	229623.23	2722892.42
2423	後龍鎮	大庄里	8	大庄	閩南語	229647.63	2722879.71
2424	後龍鎮	大庄里	8	大庄	閩南語	229642.82	2722881.47
2425	後龍鎮	大庄里	8	大庄	閩南語	229694.69	2722858.13
2426	後龍鎮	大庄里	8	大庄	閩南語	229723.50	2722889.54
2427	後龍鎮	大庄里	8	大庄	閩南語	229728.69	2722897.03
2428	後龍鎮	大庄里	8	大庄	閩南語	229740.21	2722917.20
2429	後龍鎮	大庄里	8	大庄	閩南語	229740.21	2722917.20
2430	後龍鎮	大庄里	8	大庄	閩南語	229748.28	2722928.72
2431	後龍鎮	大庄里	8	大庄	閩南語	229753.18	2722936.50
2432	後龍鎮	大庄里	8	大庄	閩南語	229759.52	2722947.74
2433	後龍鎮	大庄里	8	大庄	閩南語	229764.13	2722956.96
2434	後龍鎮	大庄里	8	大庄	閩南語	229655.50	2722860.72
2435	後龍鎮	大庄里	8	大庄	閩南語	229768.74	2722803.67
2436	後龍鎮	大庄里	8	大庄	閩南語	229676.53	2722856.11
2437	後龍鎮	大庄里	8	大庄	閩南語	229685.18	2722850.93
2438	後龍鎮	大庄里	8	大庄	閩南語	229690.65	2722845.74
2439	後龍鎮	大庄里	8	大庄	閩南語	229634.08	2722876.94
2440	後龍鎮	大庄里	8	大庄	閩南語	229618.90	2722882.91
2441	後龍鎮	大庄里	8	民族路	閩南語	229667.64	2722877.25
2442	後龍鎮	大庄里	8	民族路	閩南語	229669.79	2722880.64
2443	後龍鎮	大庄里	8	民族路	閩南語	229669.79	2722880.64
2444	後龍鎮	大庄里	8	民族路	閩南語	229640.23	2722820.38
2445	後龍鎮	大庄里	8	民族路	閩南語	229646.85	2722829.60

戶長編號	鄉鎮名	村里名	鄰	路名	語言	97X 座標	97Y 座標
2446	後龍鎮	大庄里	8	民族路	閩南語	229638.50	2722846.03
2447	後龍鎮	大庄里	8	民族路	閩南語	229649.74	2722833.64
2448	後龍鎮	大庄里	8	民族路	閩南語	229640.51	2722849.20
2449	後龍鎮	大庄里	8	民族路	閩南語	229653.19	2722837.67
2450	後龍鎮	大庄里	8	民族路	閩南語	229642.82	2722852.94
2451	後龍鎮	大庄里	8	民族路	閩南語	229656.94	2722841.71
2452	後龍鎮	大庄里	8	民族路	閩南語	229664.43	2722851.21
2453	後龍鎮	大庄里	8	民族路	閩南語	229668.46	2722856.40
2454	後龍鎮	大庄里	8	民族路	閩南語	229680.57	2722867.06
2455	後龍鎮	大庄里	8	民族路	閩南語	229686.33	2722885.50
2456	後龍鎮	大庄里	8	民族路	閩南語	229688.92	2722888.96
2457	後龍鎮	大庄里	8	民族路	閩南語	229694.11	2722896.74
2458	後龍鎮	大庄里	8	民族路	閩南語	229696.41	2722901.64
2459	後龍鎮	大庄里	8	民族路	閩南語	229698.43	2722905.10
2460	後龍鎮	大庄里	8	民族路	閩南語	229701.60	2722909.42
2461	後龍鎮	大庄里	8	民族路	閩南語	229701.60	2722909.42
2462	後龍鎮	大庄里	8	民族路	閩南語	229704.48	2722914.03
2463	後龍鎮	大庄里	8	民族路	閩南語	229706.21	2722918.06
2464	後龍鎮	大庄里	8	民族路	閩南語	229708.52	2722922.10
2465	後龍鎮	大庄里	8	民族路	閩南語	229711.40	2722926.13
2466	後龍鎮	大庄里	8	民族路	閩南語	229672.21	2722884.93
2467	後龍鎮	大庄里	8	民族路	閩南語	229713.13	2722930.45
2468	後龍鎮	大庄里	8	民族路	閩南語	229677.11	2722892.71
2469	後龍鎮	大庄里	8	民族路	閩南語	229719.18	2722939.10
2470	後龍鎮	大庄里	8	民族路	閩南語	229679.41	2722897.32
2471	後龍鎮	大庄里	8	民族路	閩南語	229721.77	2722943.13
2472	後龍鎮	大庄里	8	民族路	閩南語	229721.77	2722943.13
2473	後龍鎮	大庄里	8	民族路	閩南語	229682.01	2722901.64
2474	後龍鎮	大庄里	8	民族路	閩南語	229682.01	2722901.64
2475	後龍鎮	大庄里	8	民族路	閩南語	229724.65	2722947.16
2476	後龍鎮	大庄里	8	民族路	閩南語	229726.96	2722950.62
2477	後龍鎮	大庄里	8	民族路	閩南語	229729.26	2722955.23
2478	後龍鎮	大庄里	8	民族路	閩南語	229731.85	2722959.84
2479	後龍鎮	大庄里	8	民族路	閩南語	229733.87	2722964.16
2480	後龍鎮	大庄里	8	民族路	閩南語	229676.56	2722948.98
2481	後龍鎮	大庄里	8	民族路	閩南語	229735.89	2722967.91

戶長編號	鄉鎮名	村里名	鄰	路名	語言	97X 座標	97Y 座標
2482	後龍鎮	大庄里	8	民族路	閩南語	229738.19	2722972.23
2483	後龍鎮	大庄里	8	民族路	閩南語	229740.79	2722975.98
2484	後龍鎮	大庄里	8	民族路	閩南語	229720.28	2722962.52
2485	後龍鎮	大庄里	8	民族路	閩南語	229723.35	2722968.06
2486	後龍鎮	大庄里	8	民族路	閩南語	229762.32	2723045.16
2487	後龍鎮	大庄里	8	民族路	閩南語	229763.53	2723050.01
2488	後龍鎮	大庄里	8	民族路	閩南語	229766.93	2723062.62
2489	後龍鎮	大庄里	8	民族路	閩南語	229786.34	2723065.29
2490	後龍鎮	大庄里	8	民族路	閩南語	229779.30	2723077.18
2491	後龍鎮	大庄里	8	民族路	閩南語	229806.23	2723079.36
2492	後龍鎮	大庄里	8	民族路	閩南語	229806.23	2723079.36
2493	後龍鎮	大庄里	8	民族路	閩南語	229801.62	2723078.64
2494	後龍鎮	大庄里	8	民族路	閩南語	229801.62	2723078.64
2495	後龍鎮	大庄里	8	民族路	閩南語	229779.06	2723081.06
2496	後龍鎮	大庄里	8	民族路	閩南語	229778.57	2723085.43
2497	後龍鎮	大庄里	8	民族路	閩南語	229778.57	2723085.43
2498	後龍鎮	大庄里	8	民族路	閩南語	229778.09	2723090.04
2499	後龍鎮	大庄里	9	大庄	閩南語	229606.67	2722863.30
2500	後龍鎮	大庄里	9	大庄	閩南語	229611.39	2722860.15
2501	後龍鎮	大庄里	9	大庄	閩南語	229598.18	2722861.41
2502	後龍鎮	大庄里	9	大庄	閩南語	229604.15	2722856.69
2503	後龍鎮	大庄里	9	大庄	閩南語	229600.38	2722866.45
2504	後龍鎮	大庄里	9	大庄	閩南語	229600.38	2722866.45
2505	後龍鎮	大庄里	9	大庄	閩南語	229600.38	2722866.45
2506	後龍鎮	大庄里	9	大庄	閩南語	229600.38	2722866.45
2507	後龍鎮	大庄里	9	大庄	閩南語	229585.27	2722846.94
2508	後龍鎮	大庄里	9	大庄	閩南語	229585.96	2722836.51
2509	後龍鎮	大庄里	9	大庄	閩南語	229598.39	2722831.91
2510	後龍鎮	大庄里	9	大庄	閩南語	229602.18	2722829.48
2511	後龍鎮	大庄里	9	大庄	閩南語	229606.23	2722826.77
2512	後龍鎮	大庄里	9	大庄	閩南語	229584.96	2722875.26
2513	後龍鎮	大庄里	9	大庄	閩南語	229581.18	2722854.49
2514	後龍鎮	大庄里	9	成功路	閩南語	229553.74	2722793.21
2515	後龍鎮	大庄里	10	大庄	閩南語	229553.73	2722860.31
2516	後龍鎮	大庄里	10	大庄	閩南語	229553.73	2722860.31
2517	後龍鎮	大庄里	10	大庄	閩南語	229553.73	2722860.31

戶長編號	鄉鎮名	村里名	鄰	路名	語言	97X 座標	97Y 座標
2518	後龍鎮	大庄里	10	大庄	閩南語	229543.18	2722862.02
2519	後龍鎮	大庄里	10	大庄	閩南語	229543.18	2722862.02
2520	後龍鎮	大庄里	10	大庄	閩南語	229539.73	2722825.69
2521	後龍鎮	大庄里	10	大庄	閩南語	229579.03	2722809.76
2522	後龍鎮	大庄里	10	民族路	閩南語	229561.36	2722716.21
2523	後龍鎮	大庄里	10	民族路	閩南語	229564.06	2722720.54
2524	後龍鎮	大庄里	10	民族路	閩南語	229558.38	2722732.97
2525	後龍鎮	大庄里	10	民族路	閩南語	229561.63	2722736.49
2526	後龍鎮	大庄里	10	民族路	閩南語	229565.68	2722742.16
2527	後龍鎮	大庄里	10	民族路	閩南語	229580.01	2722742.71
2528	後龍鎮	大庄里	10	民族路	閩南語	229582.98	2722746.76
2529	後龍鎮	大庄里	10	民族路	閩南語	229585.69	2722750.54
2530	後龍鎮	大庄里	10	民族路	閩南語	229576.77	2722763.25
2531	後龍鎮	大庄里	10	民族路	閩南語	229576.77	2722763.25
2532	後龍鎮	大庄里	10	民族路	閩南語	229588.93	2722755.68
2533	後龍鎮	大庄里	10	民族路	閩南語	229613.80	2722786.50
2534	後龍鎮	大庄里	10	民族路	閩南語	229613.80	2722786.50
2535	後龍鎮	大庄里	10	民族路	閩南語	229600.55	2722790.28
2536	後龍鎮	大庄里	10	民族路	閩南語	229618.67	2722794.07
2537	後龍鎮	大庄里	10	民族路	閩南語	229603.53	2722794.07
2538	後龍鎮	大庄里	10	民族路	閩南語	229622.78	2722797.30
2539	後龍鎮	大庄里	10	民族路	閩南語	229606.50	2722797.58
2540	後龍鎮	大庄里	10	民族路	閩南語	229608.93	2722800.82
2541	後龍鎮	大庄里	10	民族路	閩南語	229612.45	2722805.69
2542	後龍鎮	大庄里	10	民族路	閩南語	229608.12	2722808.39
2543	後龍鎮	大庄里	10	民族路	閩南語	229608.12	2722808.39
2544	後龍鎮	大庄里	10	成功路	閩南語	229494.32	2722808.39
2545	後龍鎮	大庄里	10	成功路	閩南語	229506.48	2722802.45
2546	後龍鎮	大庄里	10	成功路	閩南語	229510.00	2722800.28
2547	後龍鎮	大庄里	10	成功路	海陸客語	229514.86	2722797.85
2548	後龍鎮	大庄里	10	成功路	閩南語	229519.19	2722787.31
2549	後龍鎮	大庄里	10	成功路	閩南語	229536.49	2722802.72
2550	後龍鎮	大庄里	10	成功路	閩南語	229526.49	2722782.98
2551	後龍鎮	大庄里	10	成功路	閩南語	229541.90	2722799.47
2552	後龍鎮	大庄里	10	成功路	閩南語	229537.84	2722784.60
2553	後龍鎮	大庄里	10	成功路	閩南語	229545.95	2722797.31

戶長編號	鄉鎮名	村里名	鄰	路名	語言	97X 座標	97Y 座標
2554	後龍鎮	大庄里	10	成功路	閩南語	229550.00	2722796.50
2555	後龍鎮	大庄里	10	成功路	閩南語	229545.41	2722765.95
2556	後龍鎮	大庄里	10	成功路	閩南語	229545.41	2722765.95
2557	後龍鎮	大庄里	10	成功路	閩南語	229545.41	2722765.95
2558	後龍鎮	大庄里	10	成功路	閩南語	229564.06	2722773.79
2559	後龍鎮	大庄里	10	成功路	閩南語	229568.70	2722770.87
2560	後龍鎮	大庄里	10	成功路	閩南語	229584.88	2722777.85
2561	後龍鎮	大庄里	10	成功路	閩南語	229604.61	2722767.84
2562	後龍鎮	大庄里	10	成功路	南島語	229611.37	2722765.14
2563	後龍鎮	大庄里	10	成功路	閩南語	229617.31	2722762.98
2564	後龍鎮	大庄里	10	成功路	閩南語	229622.72	2722761.09
2565	後龍鎮	大庄里	10	成功路	閩南語	229612.18	2722715.40
2566	後龍鎮	大庄里	10	成功路	閩南語	229628.13	2722759.19
2567	後龍鎮	大庄里	10	成功路	閩南語	229632.72	2722757.57
2568	後龍鎮	大庄里	10	成功路	閩南語	229632.72	2722757.57
2569	後龍鎮	大庄里	10	成功路	閩南語	229638.67	2722756.76
2570	後龍鎮	大庄里	10	成功路	閩南語	229625.51	2722703.12
2571	後龍鎮	大庄里	10	成功路	閩南語	229643.26	2722755.95
2572	後龍鎮	大庄里	10	成功路	閩南語	229648.13	2722754.87
2573	後龍鎮	大庄里	10	成功路	閩南語	229654.08	2722754.06
2574	後龍鎮	大庄里	11	中山路	閩南語	229667.03	2722493.87
2575	後龍鎮	大庄里	11	中山路	閩南語	229685.16	2722481.12
2576	後龍鎮	大庄里	11	中山路	閩南語	229692.54	2722476.42
2577	後龍鎮	大庄里	11	中山路	閩南語	229712.34	2722461.65
2578	後龍鎮	大庄里	11	中山路	閩南語	229723.75	2722453.26
2579	後龍鎮	大庄里	11	中山路	海陸客語	229686.83	2722525.09
2580	後龍鎮	大庄里	11	中山路	閩南語	229673.41	2722519.72
2581	後龍鎮	大庄里	11	中山路	閩南語	229691.87	2722519.05
2582	後龍鎮	大庄里	11	中山路	閩南語	229680.12	2722515.69
2583	後龍鎮	大庄里	11	中山路	閩南語	229708.99	2722505.28
2584	後龍鎮	大庄里	11	中山路	閩南語	229684.82	2722512.67
2585	後龍鎮	大庄里	11	中山路	閩南語	229719.39	2722499.24
2586	後龍鎮	大庄里	11	中山路	閩南語	229691.20	2722509.65
2587	後龍鎮	大庄里	11	中山路	閩南語	229725.77	2722494.54
2588	後龍鎮	大庄里	11	中山路	閩南語	229694.89	2722507.63
2589	後龍鎮	大庄里	11	中山路	閩南語	229697.57	2722505.62

戶長編號	鄉鎮名	村里名	鄰	路名	語言	97X 座標	97Y 座標
2590	後龍鎮	大庄里	11	中山路	閩南語	229699.92	2722504.28
2591	後龍鎮	大庄里	11	中山路	閩南語	229733.82	2722488.50
2592	後龍鎮	大庄里	11	中山路	閩南語	229702.94	2722501.26
2593	後龍鎮	大庄里	11	中山路	閩南語	229739.87	2722484.14
2594	後龍鎮	大庄里	11	中山路	閩南語	229739.87	2722484.14
2595	後龍鎮	大庄里	11	中山路	閩南語	229745.57	2722480.45
2596	後龍鎮	大庄里	11	中山路	閩南語	229749.60	2722477.76
2597	後龍鎮	大庄里	11	中山路	閩南語	229715.03	2722491.86
2598	後龍鎮	大庄里	11	中山路	閩南語	229752.96	2722475.08
2599	後龍鎮	大庄里	11	中山路	閩南語	229719.39	2722489.17
2600	後龍鎮	大庄里	11	中山路	閩南語	229755.31	2722473.73
2601	後龍鎮	大庄里	11	中山路	閩南語	229727.11	2722483.47
2602	後龍鎮	大庄里	11	中山路	閩南語	229737.85	2722475.75
2603	後龍鎮	大庄里	11	中山路	閩南語	229742.22	2722472.73
2604	後龍鎮	大庄里	11	中山路	閩南語	229747.92	2722466.01
2605	後龍鎮	大庄里	11	中山路	閩南語	229677.77	2722530.46
2606	後龍鎮	大庄里	11	中山路	閩南語	229683.81	2722537.84
2607	後龍鎮	大庄里	11	水頭厝	閩南語	229775.94	2722671.70
2608	後龍鎮	大庄里	11	水頭厝	閩南語	229775.94	2722671.70
2609	後龍鎮	大庄里	11	水頭厝	閩南語	229746.84	2722670.55
2610	後龍鎮	大庄里	11	水頭厝	閩南語	229767.87	2722688.13
2611	後龍鎮	大庄里	11	水頭厝	閩南語	229770.47	2722692.45
2612	後龍鎮	大庄里	11	水頭厝	閩南語	229772.77	2722696.48
2613	後龍鎮	大庄里	11	水頭厝	閩南語	229774.79	2722699.94
2614	後龍鎮	大庄里	11	水頭厝	閩南語	229777.38	2722704.26
2615	後龍鎮	大庄里	11	水頭厝	閩南語	229782.57	2722707.72
2616	後龍鎮	大庄里	11	水頭厝	閩南語	229798.99	2722683.23
2617	後龍鎮	大庄里	11	水頭厝	閩南語	229793.80	2722661.62
2618	後龍鎮	大庄里	11	水頭厝	閩南語	229801.99	2722676.20
2619	後龍鎮	大庄里	11	水頭厝	閩南語	229831.21	2722586.98
2620	後龍鎮	大庄里	11	水頭厝	閩南語	229831.21	2722586.98
2621	後龍鎮	大庄里	11	水頭厝	閩南語	229845.97	2722395.52
2622	後龍鎮	大庄里	11	水頭厝	閩南語	229845.97	2722395.52
2623	後龍鎮	大庄里	11	水頭厝	海陸客語	229843.05	2722572.37
2624	後龍鎮	大庄里	11	水頭厝	閩南語	229712.38	2722579.48
2625	後龍鎮	大庄里	11	水頭厝	海陸客語	229736.85	2722564.36

戶長編號	鄉鎮名	村里名	鄰	路名	語言	97X 座標	97Y 座標
2626	後龍鎮	大庄里	11	水頭厝	閩南語	229745.15	2722556.98
2627	後龍鎮	大庄里	11	成功路	閩南語	229791.04	2722744.44
2628	後龍鎮	大庄里	12	水頭厝	閩南語	229901.28	2722352.29
2629	後龍鎮	大庄里	12	水頭厝	閩南語	229901.28	2722352.29
2630	後龍鎮	大庄里	12	水頭厝	海陸客語	229901.28	2722352.29
2631	後龍鎮	大庄里	12	水頭厝	閩南語	229971.02	2722438.53
2632	後龍鎮	大庄里	12	水頭厝	閩南語	229960.02	2722341.34
2633	後龍鎮	大庄里	12	水頭厝	閩南語	229931.01	2722344.42
2634	後龍鎮	大庄里	12	水頭厝	閩南語	229931.01	2722344.42
2635	後龍鎮	大庄里	12	水頭厝	閩南語	229934.80	2722341.80
2636	後龍鎮	大庄里	12	水頭厝	閩南語	229940.87	2722369.36
2637	後龍鎮	大庄里	12	水頭厝	閩南語	229925.47	2722345.88
2638	後龍鎮	大庄里	12	水頭厝	閩南語	229869.48	2722366.25
2639	後龍鎮	大庄里	12	水頭厝	閩南語	229890.20	2722364.54
2640	後龍鎮	大庄里	12	水頭厝	閩南語	229946.46	2722309.15
2641	後龍鎮	大庄里	12	水頭厝	閩南語	229946.46	2722309.15
2642	後龍鎮	大庄里	12	水頭厝	閩南語	230021.39	2722261.34
2643	後龍鎮	大庄里	12	水頭厝	閩南語	230021.39	2722261.34
2644	後龍鎮	大庄里	12	水頭厝	閩南語	230021.39	2722261.34
2645	後龍鎮	大庄里	12	水頭厝	閩南語	230017.01	2722264.83
2646	後龍鎮	大庄里	12	水頭厝	閩南語	230012.93	2722267.46
2647	後龍鎮	大庄里	12	水頭厝	閩南語	229847.63	2722318.77
2648	後龍鎮	大庄里	12	水頭厝	閩南語	229964.83	2722252.88
2649	後龍鎮	大庄里	12	柳樹灣	南島語	230081.44	2722096.62
2650	後龍鎮	大庄里	12	柳樹灣	閩南語	230081.44	2722096.62
2651	後龍鎮	大庄里	12	柳樹灣	閩南語	230196.60	2722063.39
2652	後龍鎮	大庄里	12	柳樹灣	閩南語	230369.18	2722072.13
2653	後龍鎮	大庄里	12	柳樹灣	閩南語	230287.85	2722012.37
2654	後龍鎮	大庄里	12	柳樹灣	閩南語	230296.88	2721991.96
2655	後龍鎮	大庄里	12	柳樹灣	閩南語	230284.64	2722086.71
2656	後龍鎮	大庄里	12	柳樹灣	閩南語	230378.51	2722046.19
2657	後龍鎮	大庄里	12	柳樹灣	閩南語	230378.51	2722046.19
2658	後龍鎮	大庄里	12	柳樹灣	閩南語	230378.51	2722046.19
2659	後龍鎮	大庄里	12	柳樹灣	閩南語	230378.51	2722046.19
2660	後龍鎮	大庄里	12	柳樹灣	閩南語	230371.22	2722065.13
2661	後龍鎮	大庄里	12	柳樹灣	海陸客語	230393.38	2722022.57

戶長編號	鄉鎮名	村里名	鄰	路名	語言	97X 座標	97Y 座標
2662	後龍鎮	大庄里	12	柳樹灣	閩南語	230432.45	2722013.24
2663	後龍鎮	大庄里	12	柳樹灣	閩南語	230459.56	2722015.28
2664	後龍鎮	大庄里	12	柳樹灣	閩南語	230449.35	2721929.28
2665	後龍鎮	大庄里	12	柳樹灣	閩南語	230499.50	2721961.06
2666	後龍鎮	大庄里	12	柳樹灣	閩南語	230499.50	2721961.06
2667	後龍鎮	大庄里	12	柳樹灣	閩南語	230499.50	2721961.06
2668	後龍鎮	大庄里	12	柳樹灣	閩南語	230437.40	2722015.28
2669	後龍鎮	大庄里	12	柳樹灣	海陸客語	230386.97	2722019.36
2670	後龍鎮	大庄里	12	柳樹灣	海陸客語	230411.75	2722032.48
2671	後龍鎮	大庄里	12	柳樹灣	四縣客語	230568.96	2721735.26
2672	後龍鎮	大庄里	12	柳樹灣	四縣客語	230586.90	2721741.38
2673	後龍鎮	大庄里	12	柳樹灣	閩南語	230614.92	2721723.88
2674	後龍鎮	大庄里	12	柳樹灣	閩南語	230618.15	2721894.88
2675	後龍鎮	大庄里	12	柳樹灣	海陸客語	230618.15	2721894.88
2676	後龍鎮	大庄里	12	柳樹灣	海陸客語	230618.15	2721894.88
2677	後龍鎮	大庄里	12	柳樹灣	海陸客語	230618.15	2721894.88
2678	後龍鎮	大庄里	12	柳樹灣	閩南語	230645.56	2721904.79
2679	後龍鎮	大庄里	12	柳樹灣	閩南語	230649.05	2721903.04
2680	後龍鎮	大庄里	12	柳樹灣	海陸客語	230634.46	2721905.86
2681	後龍鎮	大庄里	12	柳樹灣	海陸客語	230649.81	2722062.51
2682	後龍鎮	大庄里	12	柳樹灣	海陸客語	230694.53	2722076.21
2683	後龍鎮	大庄里	12	柳樹灣	海陸客語	230694.53	2722076.21
2684	後龍鎮	大庄里	12	柳樹灣	海陸客語	230679.08	2722062.51
2685	後龍鎮	大庄里	12	柳樹灣	海陸客語	230563.05	2722045.89
2686	後龍鎮	大庄里	12	柳樹灣	海陸客語	230563.05	2722045.89
2687	後龍鎮	大庄里	12	柳樹灣	海陸客語	230567.72	2722042.10
2688	後龍鎮	大庄里	12	柳樹灣	閩南語	230713.77	2721932.49
2689	後龍鎮	大庄里	12	柳樹灣	閩南語	230713.77	2721932.49
2690	後龍鎮	大庄里	12	柳樹灣	閩南語	230713.77	2721932.49
2691	後龍鎮	大庄里	12	柳樹灣	閩南語	230713.77	2721932.49
2692	後龍鎮	大庄里	12	柳樹灣	閩南語	230713.77	2721932.49
2693	後龍鎮	大庄里	12	柳樹灣	閩南語	230686.66	2721940.07
2694	後龍鎮	大庄里	12	柳樹灣	閩南語	230738.26	2721989.63
2695	後龍鎮	大庄里	12	柳樹灣	閩南語	230738.26	2721989.63
2696	後龍鎮	大庄里	12	柳樹灣	閩南語	230738.26	2721989.63
2697	後龍鎮	大庄里	12	柳樹灣	閩南語	230761.88	2722011.49

戶長編號	鄉鎮名	村里名	鄰	路名	語言	97X 座標	97Y 座標
2698	後龍鎮	大庄里	12	柳樹灣	閩南語	230761.88	2722011.49
2699	後龍鎮	大庄里	12	柳樹灣	閩南語	230740.89	2721932.78
2700	後龍鎮	大庄里	12	柳樹灣	閩南語	230752.84	2721945.02
2701	後龍鎮	大庄里	12	柳樹灣	閩南語	230768.58	2721998.37
2702	後龍鎮	大庄里	13	柳樹灣	閩南語	230766.25	2721963.10
2703	後龍鎮	大庄里	13	柳樹灣	四縣客語	230723.69	2721883.22
2704	後龍鎮	大庄里	13	柳樹灣	閩南語	230924.24	2721834.48
2705	後龍鎮	大庄里	13	柳樹灣	閩南語	230929.16	2721836.59
2706	後龍鎮	大庄里	13	柳樹灣	閩南語	230929.86	2721819.37
2707	後龍鎮	大庄里	13	柳樹灣	閩南語	230929.86	2721819.37
2708	後龍鎮	大庄里	13	柳樹灣	閩南語	230929.86	2721819.37
2709	後龍鎮	大庄里	13	柳樹灣	閩南語	230929.86	2721819.37
2710	後龍鎮	大庄里	13	柳樹灣	閩南語	230920.37	2721810.58
2711	後龍鎮	大庄里	13	柳樹灣	閩南語	230942.52	2721805.31
2712	後龍鎮	大庄里	13	柳樹灣	閩南語	230942.52	2721805.31
2713	後龍鎮	大庄里	13	柳樹灣	閩南語	230955.14	2721835.82
2714	後龍鎮	大庄里	13	柳樹灣	海陸客語	230967.73	2721810.33
2715	後龍鎮	大庄里	13	柳樹灣	海陸客語	230961.75	2721806.24
2716	後龍鎮	大庄里	13	柳樹灣	四縣客語	230902.97	2722069.54
2717	後龍鎮	大庄里	13	柳樹灣	四縣客語	230902.97	2722069.54
2718	後龍鎮	大庄里	13	柳樹灣	海陸客語	230931.17	2722018.40
2719	後龍鎮	大庄里	13	柳樹灣	閩南語	231024.34	2721888.75
2720	後龍鎮	大庄里	13	柳樹灣	閩南語	231028.40	2721886.05
2721	後龍鎮	大庄里	13	柳樹灣	四縣客語	230902.96	2722179.28
2722	後龍鎮	大庄里	13	柳樹灣	四縣客語	231153.29	2722034.23
2723	後龍鎮	大庄里	13	柳樹灣	四縣客語	231153.29	2722034.23
2724	後龍鎮	大庄里	13	柳樹灣	四縣客語	231153.29	2722034.23
2725	後龍鎮	大庄里	13	柳樹灣	四縣客語	231153.29	2722034.23
2726	後龍鎮	大庄里	13	柳樹灣	四縣客語	231162.44	2722053.75
2727	後龍鎮	大庄里	13	柳樹灣	四縣客語	231129.72	2722005.99
2728	後龍鎮	大庄里	13	柳樹灣	四縣客語	231129.72	2722005.99
2729	後龍鎮	大庄里	13	柳樹灣	四縣客語	231129.72	2722005.99
2730	後龍鎮	大庄里	13	柳樹灣	閩南語	231166.95	2721967.26
2731	後龍鎮	大庄里	13	柳樹灣	閩南語	231051.41	2722146.95
2732	後龍鎮	大庄里	13	柳樹灣	四縣客語	231054.14	2722091.39
2733	後龍鎮	大庄里	13	柳樹灣	四縣客語	230951.68	2722154.69

戶長編號	鄉鎮名	村里名	鄰	路名	語言	97X 座標	97Y 座標
2734	後龍鎮	大庄里	13	柳樹灣	閩南語	231244.96	2722256.86
2735	後龍鎮	大庄里	13	柳樹灣	四縣客語	231183.57	2722289.69
2736	後龍鎮	大庄里	14	成功路	閩南語	228802.54	2723128.98
2737	後龍鎮	大庄里	14	成功路	閩南語	228806.74	2723128.19
2738	後龍鎮	大庄里	14	成功路	閩南語	228831.47	2723167.47
2739	後龍鎮	大庄里	14	成功路	閩南語	228833.45	2723170.54
2740	後龍鎮	大庄里	14	成功路	閩南語	228836.74	2723174.93
2741	後龍鎮	大庄里	14	成功路	閩南語	228836.74	2723174.93
2742	後龍鎮	大庄里	14	成功路	閩南語	228838.93	2723179.53
2743	後龍鎮	大庄里	14	成功路	閩南語	228841.56	2723182.82
2744	後龍鎮	大庄里	14	成功路	閩南語	228844.19	2723186.11
2745	後龍鎮	大庄里	14	成功路	閩南語	228847.48	2723189.40
2746	後龍鎮	大庄里	14	成功路	閩南語	228856.47	2723199.27
2747	後龍鎮	大庄里	14	成功路	閩南語	228861.08	2723199.05
2748	後龍鎮	大庄里	14	成功路	閩南語	228865.68	2723197.95
2749	後龍鎮	大庄里	14	成功路	閩南語	228870.51	2723197.07
2750	後龍鎮	大庄里	14	成功路	閩南語	228870.51	2723197.07
2751	後龍鎮	大庄里	14	成功路	閩南語	228865.03	2723168.13
2752	後龍鎮	大庄里	14	成功路	閩南語	228874.89	2723195.98
2753	後龍鎮	大庄里	14	成功路	閩南語	228879.50	2723194.66
2754	後龍鎮	大庄里	14	成功路	閩南語	228871.82	2723219.66
2755	後龍鎮	大庄里	14	成功路	閩南語	228874.24	2723224.92
2756	後龍鎮	大庄里	14	成功路	閩南語	228875.99	2723228.43
2757	後龍鎮	大庄里	14	成功路	閩南語	228877.74	2723232.82
2758	後龍鎮	大庄里	14	成功路	閩南語	228879.72	2723236.77
2759	後龍鎮	大庄里	14	成功路	閩南語	228822.51	2723138.44
2760	後龍鎮	大庄里	14	成功路	閩南語	228814.63	2723124.52
2761	後龍鎮	大庄里	14	成功路	閩南語	228827.76	2723137.39
2762	後龍鎮	大庄里	14	成功路	閩南語	228832.49	2723136.60
2763	後龍鎮	大庄里	14	成功路	閩南語	228836.43	2723135.81
2764	後龍鎮	大庄里	14	成功路	閩南語	228850.89	2723134.24
2765	後龍鎮	大庄里	14	成功路	閩南語	228846.68	2723122.15
2766	後龍鎮	大庄里	14	成功路	閩南語	228851.41	2723121.36
2767	後龍鎮	大庄里	14	成功路	閩南語	228857.19	2723120.31
2768	後龍鎮	大庄里	14	成功路	閩南語	228862.97	2723134.76
2769	後龍鎮	大庄里	14	成功路	閩南語	228867.70	2723133.98

戶長編號	鄉鎮名	村里名	鄰	路名	語言	97X 座標	97Y 座標
2770	後龍鎮	大庄里	14	成功路	閩南語	228888.27	2723169.44
2771	後龍鎮	大庄里	14	成功路	閩南語	228896.38	2723168.35
2772	後龍鎮	大庄里	14	成功路	閩南語	228882.79	2723172.07
2773	後龍鎮	大庄里	14	成功路	閩南語	228882.79	2723172.07
2774	後龍鎮	大庄里	14	成功路	閩南語	228882.79	2723172.07
2775	後龍鎮	大庄里	14	成功路	閩南語	228899.67	2723168.13
2776	後龍鎮	大庄里	14	成功路	閩南語	228883.23	2723192.03
2777	後龍鎮	大庄里	14	成功路	閩南語	228885.57	2723127.14
2778	後龍鎮	大庄里	14	成功路	閩南語	228890.56	2723127.67
2779	後龍鎮	大庄里	14	成功路	閩南語	228932.13	2723119.44
2780	後龍鎮	大庄里	14	成功路	閩南語	228937.39	2723119.22
2781	後龍鎮	大庄里	14	成功路	閩南語	228942.66	2723118.57
2782	後龍鎮	大庄里	14	成功路	閩南語	228947.92	2723117.25
2783	後龍鎮	大庄里	14	成功路	閩南語	228951.99	2723103.78
2784	後龍鎮	大庄里	14	成功路	閩南語	228952.09	2723116.59
2785	後龍鎮	大庄里	14	成功路	閩南語	228957.13	2723116.59
2786	後龍鎮	大庄里	14	成功路	閩南語	228957.13	2723116.59
2787	後龍鎮	大庄里	14	成功路	閩南語	228962.79	2723102.34
2788	後龍鎮	大庄里	14	成功路	閩南語	228961.52	2723115.06
2789	後龍鎮	大庄里	14	成功路	閩南語	228966.87	2723101.62
2790	後龍鎮	大庄里	14	成功路	閩南語	228965.68	2723114.18
2791	後龍鎮	大庄里	14	成功路	閩南語	228965.68	2723114.18
2792	後龍鎮	大庄里	14	成功路	閩南語	228971.38	2723112.65
2793	後龍鎮	大庄里	14	成功路	閩南語	228977.30	2723112.21
2794	後龍鎮	大庄里	14	成功路	閩南語	228985.64	2723115.50
2795	後龍鎮	大庄里	14	成功路	閩南語	228985.64	2723115.50
2796	後龍鎮	大庄里	14	成功路	閩南語	228990.14	2723097.54
2797	後龍鎮	大庄里	14	成功路	閩南語	228994.93	2723097.06
2798	後龍鎮	大庄里	14	成功路	閩南語	228995.51	2723109.79
2799	後龍鎮	大庄里	14	成功路	閩南語	228999.49	2723096.58
2800	後龍鎮	大庄里	14	成功路	閩南語	229000.11	2723108.92
2801	後龍鎮	大庄里	14	成功路	閩南語	229000.11	2723108.92
2802	後龍鎮	大庄里	14	成功路	閩南語	229000.11	2723108.92
2803	後龍鎮	大庄里	14	成功路	閩南語	229004.29	2723095.86
2804	後龍鎮	大庄里	14	成功路	閩南語	229010.61	2723107.05
2805	後龍鎮	大庄里	14	成功路	閩南語	229008.37	2723095.15

戶長編號	鄉鎮名	村里名	鄰	路名	語言	97X 座標	97Y 座標
2806	後龍鎮	大庄里	14	成功路	閩南語	229015.86	2723106.43
2807	後龍鎮	大庄里	14	成功路	閩南語	229013.65	2723094.43
2808	後龍鎮	大庄里	14	成功路	閩南語	229020.12	2723092.99
2809	後龍鎮	大庄里	14	成功路	閩南語	229029.74	2723104.44
2810	後龍鎮	大庄里	14	成功路	閩南語	229029.74	2723104.44
2811	後龍鎮	大庄里	14	成功路	閩南語	229030.64	2723091.23
2812	後龍鎮	大庄里	14	成功路	閩南語	229037.24	2723106.55
2813	後龍鎮	大庄里	14	自強一街	閩南語	229064.80	2723160.23
2814	後龍鎮	大庄里	14	自強二街	閩南語	229009.54	2723201.68
2815	後龍鎮	大庄里	14	自強二街	閩南語	229009.54	2723201.68
2816	後龍鎮	大庄里	14	自強二街	閩南語	229009.54	2723201.68
2817	後龍鎮	大庄里	14	自強二街	閩南語	229000.33	2723176.68
2818	後龍鎮	大庄里	14	自強街	閩南語	229005.25	2723018.14
2819	後龍鎮	大庄里	14	自強街	閩南語	229006.93	2723022.94
2820	後龍鎮	大庄里	14	自強街	閩南語	229008.61	2723027.50
2821	後龍鎮	大庄里	14	自強街	閩南語	229010.77	2723033.49
2822	後龍鎮	大庄里	14	自強街	閩南語	229015.56	2723042.61
2823	後龍鎮	大庄里	14	自強街	閩南語	229021.32	2723051.72
2824	後龍鎮	大庄里	14	自強街	閩南語	229021.32	2723051.72
2825	後龍鎮	大庄里	14	自強街	閩南語	229024.44	2723057.96
2826	後龍鎮	大庄里	14	自強街	閩南語	229059.41	2723131.76
2827	後龍鎮	大庄里	14	自強街	閩南語	229067.65	2723164.18
2828	後龍鎮	大庄里	14	自強街	閩南語	229069.63	2723169.22
2829	後龍鎮	大庄里	14	自強街	閩南語	229072.26	2723174.93
2830	後龍鎮	大庄里	14	自強街	閩南語	229073.79	2723178.87
2831	後龍鎮	大庄里	14	自強街	閩南語	229075.77	2723183.48
2832	後龍鎮	大庄里	15	光華路	閩南語	229182.60	2723034.66
2833	後龍鎮	大庄里	15	光華路	閩南語	229182.60	2723040.70
2834	後龍鎮	大庄里	15	光華路	閩南語	229183.94	2723043.39
2835	後龍鎮	大庄里	15	光華路	閩南語	229189.31	2723046.08
2836	後龍鎮	大庄里	15	光華路	閩南語	229190.66	2723049.10
2837	後龍鎮	大庄里	15	光華路	閩南語	229192.33	2723052.46
2838	後龍鎮	大庄里	15	光華路	閩南語	229194.01	2723054.47
2839	後龍鎮	大庄里	15	光華路	閩南語	229195.02	2723056.82
2840	後龍鎮	大庄里	15	光華路	閩南語	229195.02	2723056.82
2841	後龍鎮	大庄里	15	光華路	閩南語	229196.36	2723059.17

戶長編號	鄉鎮名	村里名	鄰	路名	語言	97X 座標	97Y 座標
2842	後龍鎮	大庄里	15	成功路	閩南語	229053.16	2723103.54
2843	後龍鎮	大庄里	15	成功路	閩南語	229057.66	2723099.64
2844	後龍鎮	大庄里	15	成功路	閩南語	229069.07	2723105.65
2845	後龍鎮	大庄里	15	成功路	閩南語	229073.57	2723104.14
2846	後龍鎮	大庄里	15	成功路	閩南語	229077.77	2723102.34
2847	後龍鎮	大庄里	15	成功路	閩南語	229079.58	2723096.64
2848	後龍鎮	大庄里	15	成功路	閩南語	229089.48	2723094.54
2849	後龍鎮	大庄里	15	成功路	閩南語	229094.31	2723093.46
2850	後龍鎮	大庄里	15	成功路	閩南語	229099.56	2723092.22
2851	後龍鎮	大庄里	15	成功路	閩南語	229108.82	2723091.30
2852	後龍鎮	大庄里	15	成功路	閩南語	229113.76	2723090.37
2853	後龍鎮	大庄里	15	成功路	閩南語	229119.01	2723089.44
2854	後龍鎮	大庄里	15	成功路	閩南語	229123.96	2723088.83
2855	後龍鎮	大庄里	15	成功路	閩南語	229151.44	2723086.66
2856	後龍鎮	大庄里	15	成功路	閩南語	229181.09	2723116.31
2857	後龍鎮	大庄里	15	成功路	閩南語	229182.33	2723122.80
2858	後龍鎮	大庄里	15	成功路	閩南語	229160.09	2723082.34
2859	後龍鎮	大庄里	15	成功路	閩南語	229160.09	2723082.34
2860	後龍鎮	大庄里	15	成功路	閩南語	229175.22	2723079.87
2861	後龍鎮	大庄里	15	成功路	閩南語	229175.22	2723079.87
2862	後龍鎮	大庄里	15	成功路	閩南語	229180.48	2723079.25
2863	後龍鎮	大庄里	15	成功路	閩南語	229186.34	2723078.33
2864	後龍鎮	大庄里	15	自強二街	閩南語	229112.53	2723197.23
2865	後龍鎮	大庄里	15	自強二街	閩南語	229112.53	2723197.23
2866	後龍鎮	大庄里	15	自強二街	閩南語	229125.81	2723189.82
2867	後龍鎮	大庄里	15	自強二街	閩南語	229130.75	2723189.51
2868	後龍鎮	大庄里	15	自強街	閩南語	229072.07	2723136.08
2869	後龍鎮	大庄里	15	自強街	閩南語	229107.71	2723174.69
2870	後龍鎮	大庄里	15	自強街	閩南語	229110.73	2723174.36
2871	後龍鎮	大庄里	15	自強街	閩南語	229105.12	2723142.26
2872	後龍鎮	大庄里	15	自強街	閩南語	229109.44	2723141.33
2873	後龍鎮	大庄里	15	自強街	閩南語	229119.32	2723148.74
2874	後龍鎮	大庄里	15	自強街	閩南語	229123.96	2723148.13
2875	後龍鎮	大庄里	15	自強街	閩南語	229123.96	2723138.86
2876	後龍鎮	大庄里	15	自強街	閩南語	229128.90	2723138.24
2877	後龍鎮	大庄里	15	自強街	閩南語	229152.06	2723133.92

戶長編號	鄉鎮名	村里名	鄰	路名	語言	97X 座標	97Y 座標
2878	後龍鎮	大庄里	15	自強街	閩南語	229156.39	2723132.99
2879	後龍鎮	大庄里	15	自強街	閩南語	229161.33	2723132.68
2880	後龍鎮	大庄里	15	自強街	閩南語	229166.27	2723131.76
2881	後龍鎮	大庄里	15	博愛街	閩南語	229173.57	2723134.57
2882	後龍鎮	大庄里	15	博愛街	閩南語	229177.30	2723143.57
2883	後龍鎮	大庄里	15	博愛街	閩南語	229179.27	2723148.17
2884	後龍鎮	大庄里	15	博愛街	閩南語	229183.88	2723156.94
2885	後龍鎮	大庄里	15	博愛街	閩南語	229185.20	2723161.77
2886	後龍鎮	大庄里	15	博愛街	閩南語	229186.95	2723165.93
2887	後龍鎮	大庄里	15	博愛街	閩南語	229188.92	2723170.10
2888	後龍鎮	大庄里	16	大興二街	閩南語	229084.08	2723055.81
2889	後龍鎮	大庄里	16	成功路	閩南語	229062.76	2723085.53
2890	後龍鎮	大庄里	16	成功路	閩南語	229099.69	2723043.80
2891	後龍鎮	大庄里	16	成功路	閩南語	229090.08	2723039.59
2892	後龍鎮	大庄里	16	成功路	閩南語	229097.29	2723039.29
2893	後龍鎮	大庄里	16	成功路	閩南語	229087.98	2723035.39
2894	後龍鎮	大庄里	16	成功路	閩南語	229087.98	2723035.39
2895	後龍鎮	大庄里	16	成功路	閩南語	229097.59	2723033.89
2896	後龍鎮	大庄里	16	成功路	閩南語	229097.59	2723033.89
2897	後龍鎮	大庄里	16	成功路	閩南語	229094.89	2723029.69
2898	後龍鎮	大庄里	16	成功路	閩南語	229080.78	2723022.18
2899	後龍鎮	大庄里	16	成功路	閩南語	229080.78	2723022.18
2900	後龍鎮	大庄里	16	成功路	閩南語	229089.78	2723021.28
2901	後龍鎮	大庄里	16	成功路	閩南語	229078.38	2723017.68
2902	後龍鎮	大庄里	16	成功路	閩南語	229074.47	2723009.87
2903	後龍鎮	大庄里	16	成功路	閩南語	229084.08	2723008.07
2904	後龍鎮	大庄里	16	成功路	閩南語	229072.37	2723005.07
2905	後龍鎮	大庄里	16	成功路	閩南語	229081.68	2723003.87
2906	後龍鎮	大庄里	16	成功路	閩南語	229069.67	2723000.56
2907	後龍鎮	大庄里	16	成功路	閩南語	229079.28	2722999.66
2908	後龍鎮	大庄里	16	成功路	閩南語	229079.28	2722999.66
2909	後龍鎮	大庄里	16	成功路	閩南語	229067.27	2722996.06
2910	後龍鎮	大庄里	16	成功路	閩南語	229076.87	2722994.56
2911	後龍鎮	大庄里	16	成功路	閩南語	229065.16	2722991.86
2912	後龍鎮	大庄里	16	成功路	閩南語	229075.07	2722990.66
2913	後龍鎮	大庄里	16	成功路	閩南語	229063.06	2722987.95

戶長編號	鄉鎮名	村里名	鄰	路名	語言	97X 座標	97Y 座標
2914	後龍鎮	大庄里	16	成功路	閩南語	229063.06	2722987.95
2915	後龍鎮	大庄里	16	成功路	閩南語	229073.27	2722987.35
2916	後龍鎮	大庄里	16	成功路	閩南語	229073.27	2722987.35
2917	後龍鎮	大庄里	16	成功路	閩南語	229071.17	2722982.25
2918	後龍鎮	大庄里	16	成功路	閩南語	229093.09	2723075.02
2919	後龍鎮	大庄里	16	成功路	閩南語	229093.09	2723075.02
2920	後龍鎮	大庄里	16	成功路	閩南語	229105.40	2723078.32
2921	後龍鎮	大庄里	16	成功路	閩南語	229109.60	2723078.02
2922	後龍鎮	大庄里	16	成功路	閩南語	229115.90	2723074.42
2923	後龍鎮	大庄里	16	成功路	閩南語	229125.51	2723075.62
2924	後龍鎮	大庄里	16	自強街	閩南語	229022.41	2723021.23
2925	後龍鎮	大庄里	17	大興一街	閩南語	229135.34	2723041.79
2926	後龍鎮	大庄里	17	大興一街	閩南語	229133.57	2723039.70
2927	後龍鎮	大庄里	17	大興一街	閩南語	229124.36	2723042.24
2928	後龍鎮	大庄里	17	大興一街	閩南語	229121.67	2723038.88
2929	後龍鎮	大庄里	17	大興一街	閩南語	229120.10	2723034.85
2930	後龍鎮	大庄里	17	大興一街	閩南語	229118.30	2723031.71
2931	後龍鎮	大庄里	17	大興一街	閩南語	229116.29	2723027.90
2932	後龍鎮	大庄里	17	大興一街	閩南語	229114.27	2723024.31
2933	後龍鎮	大庄里	17	大興一街	閩南語	229112.70	2723021.40
2934	後龍鎮	大庄里	17	大興一街	閩南語	229112.70	2723021.40
2935	後龍鎮	大庄里	17	大興一街	閩南語	229104.63	2723024.54
2936	後龍鎮	大庄里	17	大興一街	閩南語	229104.63	2723024.54
2937	後龍鎮	大庄里	17	大興一街	閩南語	229110.23	2723017.14
2938	後龍鎮	大庄里	17	大興一街	閩南語	229108.67	2723013.55
2939	後龍鎮	大庄里	17	大興一街	閩南語	229108.67	2723013.55
2940	後龍鎮	大庄里	17	大興一街	閩南語	229106.87	2723009.52
2941	後龍鎮	大庄里	17	大興一街	閩南語	229105.53	2723006.16
2942	後龍鎮	大庄里	17	大興一街	閩南語	229105.53	2723006.16
2943	後龍鎮	大庄里	17	大興一街	閩南語	229104.18	2723003.02
2944	後龍鎮	大庄里	17	大興一街	閩南語	229099.70	2722996.29
2945	後龍鎮	大庄里	17	大興一街	閩南語	229097.46	2722992.48
2946	後龍鎮	大庄里	17	大興一街	閩南語	229095.44	2722988.90
2947	後龍鎮	大庄里	17	大興一街	閩南語	229093.42	2722984.86
2948	後龍鎮	大庄里	17	大興一街	閩南語	229093.42	2722984.86
2949	後龍鎮	大庄里	17	大興一街	閩南語	229091.86	2722981.95

戶長編號	鄉鎮名	村里名	鄰	路名	語言	97X 座標	97Y 座標
2950	後龍鎮	大庄里	17	大興一街	閩南語	229091.86	2722981.95
2951	後龍鎮	大庄里	17	大興一街	閩南語	229090.96	2722977.91
2952	後龍鎮	大庄里	17	大興一街	閩南語	229088.94	2722974.33
2953	後龍鎮	大庄里	17	大興一街	閩南語	229087.15	2722970.52
2954	後龍鎮	大庄里	17	大興一街	閩南語	229087.15	2722970.52
2955	後龍鎮	大庄里	17	光華路	閩南語	229132.20	2722947.21
2956	後龍鎮	大庄里	17	光華路	閩南語	229134.89	2722951.02
2957	後龍鎮	大庄里	17	光華路	閩南語	229136.23	2722954.60
2958	後龍鎮	大庄里	17	光華路	閩南語	229138.48	2722957.74
2959	後龍鎮	大庄里	17	光華路	閩南語	229140.49	2722962.00
2960	後龍鎮	大庄里	17	光華路	閩南語	229142.51	2722965.14
2961	後龍鎮	大庄里	17	光華路	閩南語	229146.99	2722971.64
2962	後龍鎮	大庄里	17	光華路	閩南語	229151.03	2722979.03
2963	後龍鎮	大庄里	17	光華路	閩南語	229152.82	2722981.95
2964	後龍鎮	大庄里	17	光華路	閩南語	229152.82	2722981.95
2965	後龍鎮	大庄里	17	光華路	閩南語	229154.39	2722986.21
2966	後龍鎮	大庄里	17	光華路	閩南語	229156.63	2722989.35
2967	後龍鎮	大庄里	17	光華路	閩南語	229158.65	2722992.93
2968	後龍鎮	大庄里	17	光華路	閩南語	229160.22	2722995.85
2969	後龍鎮	大庄里	17	光華路	閩南語	229162.01	2722999.88
2970	後龍鎮	大庄里	17	光華路	閩南語	229164.30	2723003.38
2971	後龍鎮	大庄里	17	光華路	閩南語	229166.49	2723006.83
2972	後龍鎮	大庄里	17	光華路	閩南語	229168.06	2723010.19
2973	後龍鎮	大庄里	17	光華路	閩南語	229168.06	2723010.19
2974	後龍鎮	大庄里	17	光華路	閩南語	229175.01	2723020.72
2975	後龍鎮	大庄里	17	光華路	閩南語	229176.58	2723024.09
2976	後龍鎮	大庄里	17	光華路	閩南語	229177.92	2723028.12
2977	後龍鎮	大庄里	17	成功路	閩南語	229149.90	2723069.06
2978	後龍鎮	大庄里	17	成功路	閩南語	229159.16	2723067.52
2979	後龍鎮	大庄里	17	成功路	閩南語	229163.49	2723066.90
2980	後龍鎮	大庄里	17	成功路	閩南語	229167.81	2723066.28
2981	後龍鎮	大庄里	17	成功路	閩南語	229172.45	2723065.35
2982	後龍鎮	大庄里	17	成功路	閩南語	229176.77	2723064.43
2983	後龍鎮	大庄里	17	成功路	閩南語	229176.77	2723064.43
2984	後龍鎮	大庄里	18	中山路	閩南語	229034.76	2722938.26
2985	後龍鎮	大庄里	18	中山路	閩南語	229038.83	2722936.34

戶長編號	鄉鎮名	村里名	鄰	路名	語言	97X 座標	97Y 座標
2986	後龍鎮	大庄里	18	中山路	閩南語	229047.71	2722931.54
2987	後龍鎮	大庄里	18	中山路	閩南語	229057.07	2722926.02
2988	後龍鎮	大庄里	18	中山路	閩南語	229065.94	2722921.94
2989	後龍鎮	大庄里	18	中山路	閩南語	229069.54	2722919.54
2990	後龍鎮	大庄里	18	中山路	閩南語	229072.42	2722924.58
2991	後龍鎮	大庄里	18	中山路	閩南語	229073.14	2722925.54
2992	後龍鎮	大庄里	18	中山路	閩南語	229074.10	2722926.98
2993	後龍鎮	大庄里	18	中山路	閩南語	229075.06	2722928.42
2994	後龍鎮	大庄里	18	中山路	閩南語	229076.02	2722929.86
2995	後龍鎮	大庄里	18	中山路	閩南語	229076.98	2722931.54
2996	後龍鎮	大庄里	18	中山路	閩南語	229076.98	2722915.47
2997	後龍鎮	大庄里	18	中山路	閩南語	229078.90	2722917.86
2998	後龍鎮	大庄里	18	中山路	閩南語	229079.86	2722919.30
2999	後龍鎮	大庄里	18	中山路	閩南語	229080.58	2722920.74
3000	後龍鎮	大庄里	18	中山路	閩南語	229081.30	2722921.70
3001	後龍鎮	大庄里	18	中山路	閩南語	229083.21	2722924.82
3002	後龍鎮	大庄里	18	中山路	閩南語	229080.82	2722913.55
3003	後龍鎮	大庄里	18	中山路	閩南語	229084.89	2722911.63
3004	後龍鎮	大庄里	18	中山路	閩南語	229087.05	2722914.27
3005	後龍鎮	大庄里	18	中山路	閩南語	229088.25	2722915.47
3006	後龍鎮	大庄里	18	中山路	閩南語	229089.21	2722917.38
3007	後龍鎮	大庄里	18	中山路	閩南語	229090.65	2722919.30
3008	後龍鎮	大庄里	18	光華路	閩南語	229091.63	2722919.19
3009	後龍鎮	大庄里	18	光華路	閩南語	229092.30	2722920.09
3010	後龍鎮	大庄里	18	光華路	閩南語	229092.75	2722921.21
3011	後龍鎮	大庄里	18	光華路	閩南語	229092.75	2722921.21
3012	後龍鎮	大庄里	18	光華路	閩南語	229093.87	2722922.55
3013	後龍鎮	大庄里	18	光華路	閩南語	229094.54	2722924.12
3014	後龍鎮	大庄里	18	光華路	閩南語	229094.54	2722924.12
3015	後龍鎮	大庄里	18	光華路	閩南語	229106.65	2722918.52
3016	後龍鎮	大庄里	18	光華路	閩南語	229105.08	2722919.41
3017	後龍鎮	大庄里	18	光華路	閩南語	229103.51	2722920.31
3018	後龍鎮	大庄里	18	光華路	閩南語	229101.94	2722920.98
3019	後龍鎮	大庄里	18	光華路	閩南語	229113.37	2722925.47
3020	後龍鎮	大庄里	18	光華路	閩南語	229112.25	2722926.36
3021	後龍鎮	大庄里	18	光華路	閩南語	229110.91	2722927.03

戶長編號	鄉鎮名	村里名	鄰	路名	語言	97X 座標	97Y 座標
3022	後龍鎮	大庄里	18	光華路	閩南語	229109.56	2722927.71
3023	後龍鎮	大庄里	18	光華路	閩南語	229107.99	2722928.60
3024	後龍鎮	大庄里	18	光華路	閩南語	229106.42	2722929.50
3025	後龍鎮	大庄里	18	光華路	閩南語	229105.08	2722930.40
3026	後龍鎮	大庄里	18	光華路	閩南語	229105.08	2722930.40
3027	後龍鎮	大庄里	18	光華路	閩南語	229118.53	2722931.74
3028	後龍鎮	大庄里	18	光華路	閩南語	229118.53	2722931.74
3029	後龍鎮	大庄里	18	光華路	閩南語	229117.41	2722932.19
3030	後龍鎮	大庄里	18	光華路	閩南語	229116.29	2722932.86
3031	後龍鎮	大庄里	18	光華路	閩南語	229114.72	2722933.76
3032	後龍鎮	大庄里	18	光華路	閩南語	229113.82	2722934.66
3033	後龍鎮	大庄里	18	光華路	閩南語	229112.48	2722935.78
3034	後龍鎮	大庄里	18	光華路	閩南語	229091.18	2722940.26
3035	後龍鎮	大庄里	18	光華路	閩南語	229089.84	2722941.16
3036	後龍鎮	大庄里	18	光華路	閩南語	229088.94	2722941.60
3037	後龍鎮	大庄里	18	光華路	閩南語	229087.60	2722942.28
3038	後龍鎮	大庄里	18	光華路	閩南語	229087.60	2722942.28
3039	後龍鎮	大庄里	18	光華路	閩南語	229086.70	2722942.72
3040	後龍鎮	大庄里	18	光華路	閩南語	229085.58	2722943.17
3041	後龍鎮	大庄里	18	光華路	閩南語	229089.39	2722937.57
3042	後龍鎮	大庄里	18	光華路	閩南語	229088.27	2722938.24
3043	後龍鎮	大庄里	18	光華路	閩南語	229087.15	2722938.69
3044	後龍鎮	大庄里	18	光華路	閩南語	229085.80	2722939.59
3045	後龍鎮	大庄里	18	光華路	閩南語	229084.91	2722940.03
3046	後龍鎮	大庄里	18	光華路	閩南語	229083.56	2722940.48
3047	後龍鎮	大庄里	18	光華路	閩南語	229081.99	2722941.16
3048	後龍鎮	大庄里	18	光華路	閩南語	229085.58	2722930.40
3049	後龍鎮	大庄里	18	光華路	閩南語	229084.68	2722930.84
3050	後龍鎮	大庄里	18	光華路	閩南語	229084.68	2722930.84
3051	後龍鎮	大庄里	18	光華路	閩南語	229083.34	2722931.74
3052	後龍鎮	大庄里	18	光華路	閩南語	229081.99	2722932.19
3053	後龍鎮	大庄里	18	光華路	閩南語	229081.99	2722932.19
3054	後龍鎮	大庄里	18	光華路	閩南語	229081.99	2722932.19
3055	後龍鎮	大庄里	18	光華路	閩南語	229080.65	2722932.64
3056	後龍鎮	大庄里	18	光華路	閩南語	229079.30	2722933.09
3057	後龍鎮	大庄里	19	中山路	閩南語	228779.15	2723093.51

戶長編號	鄉鎮名	村里名	鄰	路名	語言	97X 座標	97Y 座標
3058	後龍鎮	大庄里	19	中山路	閩南語	228779.15	2723093.51
3059	後龍鎮	大庄里	19	中山路	閩南語	228783.36	2723091.67
3060	後龍鎮	大庄里	19	中山路	閩南語	228774.24	2723072.27
3061	後龍鎮	大庄里	19	中山路	閩南語	228786.77	2723089.57
3062	後龍鎮	大庄里	19	中山路	閩南語	228780.96	2723067.57
3063	後龍鎮	大庄里	19	中山路	閩南語	228796.23	2723087.47
3064	後龍鎮	大庄里	19	中山路	閩南語	228803.59	2723078.27
3065	後龍鎮	大庄里	19	中山路	閩南語	228803.59	2723078.27
3066	後龍鎮	大庄里	19	中山路	閩南語	228810.42	2723074.85
3067	後龍鎮	大庄里	19	中山路	閩南語	228814.36	2723072.23
3068	後龍鎮	大庄里	19	中山路	閩南語	228819.35	2723068.55
3069	後龍鎮	大庄里	19	中山路	閩南語	228823.03	2723066.18
3070	後龍鎮	大庄里	19	中山路	閩南語	228794.73	2723059.17
3071	後龍鎮	大庄里	19	中山路	閩南語	228827.24	2723063.03
3072	後龍鎮	大庄里	19	中山路	閩南語	228827.24	2723063.03
3073	後龍鎮	大庄里	19	中山路	閩南語	228813.15	2723026.13
3074	後龍鎮	大庄里	19	中山路	閩南語	228828.15	2723037.23
3075	後龍鎮	大庄里	19	中山路	閩南語	228843.75	2723027.63
3076	後龍鎮	大庄里	19	中山路	閩南語	228849.45	2723023.43
3077	後龍鎮	大庄里	19	中山路	閩南語	228862.90	2723043.06
3078	後龍鎮	大庄里	19	中山路	閩南語	228865.35	2723013.53
3079	後龍鎮	大庄里	19	中山路	閩南語	228869.55	2723010.83
3080	後龍鎮	大庄里	19	中山路	閩南語	228872.85	2723008.73
3081	後龍鎮	大庄里	19	中山路	閩南語	228872.85	2723008.73
3082	後龍鎮	大庄里	19	中山路	閩南語	228877.05	2723005.73
3083	後龍鎮	大庄里	19	中山路	閩南語	228877.05	2723005.73
3084	後龍鎮	大庄里	19	中山路	閩南語	228881.55	2723002.73
3085	後龍鎮	大庄里	19	中山路	閩南語	228881.55	2723002.73
3086	後龍鎮	大庄里	19	中山路	閩南語	228881.55	2723002.73
3087	後龍鎮	大庄里	19	中山路	閩南語	228885.75	2722999.73
3088	後龍鎮	大庄里	19	中山路	閩南語	228889.95	2722998.23
3089	後龍鎮	大庄里	19	中山路	閩南語	228906.59	2723027.73
3090	後龍鎮	大庄里	19	中山路	閩南語	228906.59	2723027.73
3091	後龍鎮	大庄里	19	中山路	四縣客語	228906.59	2723027.73
3092	後龍鎮	大庄里	19	中山路	閩南語	228906.59	2723027.73
3093	後龍鎮	大庄里	19	中山路	閩南語	228906.59	2723027.73

戶長編號	鄉鎮名	村里名	鄰	路名	語言	97X 座標	97Y 座標
3094	後龍鎮	大庄里	19	中山路	閩南語	228906.59	2723027.73
3095	後龍鎮	大庄里	19	中山路	閩南語	228906.59	2723027.73
3096	後龍鎮	大庄里	19	中山路	閩南語	228906.59	2723027.73
3097	後龍鎮	大庄里	19	中山路	閩南語	228906.59	2723027.73
3098	後龍鎮	大庄里	19	中山路	閩南語	228906.59	2723027.73
3099	後龍鎮	大庄里	19	中山路	閩南語	228906.59	2723027.73
3100	後龍鎮	大庄里	19	中山路	閩南語	228906.59	2723027.73
3101	後龍鎮	大庄里	19	中山路	閩南語	228906.59	2723027.73
3102	後龍鎮	大庄里	19	中山路	閩南語	228906.59	2723027.73
3103	後龍鎮	大庄里	19	中山路	閩南語	228906.59	2723027.73
3104	後龍鎮	大庄里	19	中山路	閩南語	228906.59	2723027.73
3105	後龍鎮	大庄里	19	中山路	閩南語	228906.59	2723027.73
3106	後龍鎮	大庄里	19	中山路	其他	228906.59	2723027.73
3107	後龍鎮	大庄里	19	中山路	閩南語	228906.59	2723027.73
3108	後龍鎮	大庄里	19	中山路	閩南語	228906.59	2723027.73
3109	後龍鎮	大庄里	19	中山路	閩南語	228906.59	2723027.73
3110	後龍鎮	大庄里	19	中山路	閩南語	228898.05	2722992.53
3111	後龍鎮	大庄里	19	中山路	閩南語	228901.05	2722983.83
3112	後龍鎮	大庄里	19	中山路	閩南語	228964.34	2722974.83
3113	後龍鎮	大庄里	19	光明街	四縣客語	228826.35	2722960.43
3114	後龍鎮	大庄里	19	光明街	四縣客語	228837.15	2722964.63
3115	後龍鎮	大庄里	19	光明街	閩南語	228872.25	2722966.43
3116	後龍鎮	大庄里	19	光明街	閩南語	228878.55	2722964.33
3117	後龍鎮	大庄里	19	光明街	閩南語	228903.44	2722943.93
3118	後龍鎮	大庄里	19	自強街	閩南語	228990.85	2722986.30
3119	後龍鎮	大庄里	19	自強街	閩南語	228992.52	2722990.00
3120	後龍鎮	大庄里	19	自強街	閩南語	228991.18	2722997.38
3121	後龍鎮	大庄里	19	自強街	閩南語	228997.56	2723000.41
3122	後龍鎮	大庄里	19	自強街	閩南語	228999.24	2723004.44
3123	後龍鎮	大庄里	19	自強街	閩南語	229000.92	2723008.47
3124	後龍鎮	大庄里	19	忠孝路	閩南語	228807.15	2722960.43
3125	後龍鎮	大庄里	19	忠孝路	閩南語	228803.55	2722962.53
3126	後龍鎮	大庄里	19	忠孝路	閩南語	228803.55	2722962.53
3127	後龍鎮	大庄里	19	忠孝路	閩南語	228798.75	2722966.13
3128	後龍鎮	大庄里	19	忠孝路	閩南語	228874.65	2722927.43
3129	後龍鎮	大庄里	19	忠孝路	閩南語	228891.75	2722921.74

戶長編號	鄉鎮名	村里名	鄰	路名	語言	97X 座標	97Y 座標
3130	後龍鎮	大庄里	20	中山路	閩南語	228964.95	2722951.21
3131	後龍鎮	大庄里	20	中山路	閩南語	228975.26	2722945.69
3132	後龍鎮	大庄里	20	中山路	閩南語	228983.66	2722941.61
3133	後龍鎮	大庄里	20	中山路	閩南語	228987.98	2722938.98
3134	後龍鎮	大庄里	20	中山路	閩南語	229003.81	2722928.66
3135	後龍鎮	大庄里	20	中山路	閩南語	229009.09	2722927.94
3136	後龍鎮	大庄里	20	中山路	閩南語	229013.41	2722924.10
3137	後龍鎮	大庄里	20	中山路	閩南語	229021.56	2722921.22
3138	後龍鎮	大庄里	20	中山路	閩南語	229021.56	2722921.22
3139	後龍鎮	大庄里	20	中山路	閩南語	229025.88	2722918.82
3140	後龍鎮	大庄里	20	中山路	閩南語	229025.88	2722918.82
3141	後龍鎮	大庄里	20	中山路	閩南語	229066.66	2722894.83
3142	後龍鎮	大庄里	20	中山路	閩南語	229066.66	2722894.83
3143	後龍鎮	大庄里	20	中山路	閩南語	229066.66	2722894.83
3144	後龍鎮	大庄里	20	中山路	閩南語	229066.66	2722894.83
3145	後龍鎮	大庄里	20	忠孝路	閩南語	228912.94	2722889.59
3146	後龍鎮	大庄里	20	忠孝路	閩南語	228918.65	2722867.73
3147	後龍鎮	大庄里	20	忠孝路	閩南語	228916.01	2722864.37
3148	後龍鎮	大庄里	20	忠孝路	閩南語	228914.81	2722860.29
3149	後龍鎮	大庄里	20	忠孝路	閩南語	228914.81	2722860.29
3150	後龍鎮	大庄里	20	忠孝路	閩南語	228913.37	2722856.45
3151	後龍鎮	大庄里	20	忠孝路	閩南語	228910.49	2722852.85
3152	後龍鎮	大庄里	20	忠孝路	閩南語	228909.91	2722873.47
3153	後龍鎮	大庄里	20	忠孝路	閩南語	228909.91	2722873.47
3154	後龍鎮	大庄里	20	忠孝路	閩南語	228935.44	2722894.12
3155	後龍鎮	大庄里	20	忠孝路	閩南語	228932.56	2722889.08
3156	後龍鎮	大庄里	20	忠孝路	閩南語	228932.56	2722889.08
3157	後龍鎮	大庄里	20	忠孝路	閩南語	228940.96	2722891.96
3158	後龍鎮	大庄里	20	忠孝路	閩南語	228938.56	2722887.16
3159	後龍鎮	大庄里	20	忠孝路	閩南語	228944.56	2722884.28
3160	後龍鎮	大庄里	20	忠孝路	閩南語	228949.59	2722881.88
3161	後龍鎮	大庄里	20	忠孝路	閩南語	228956.55	2722884.28
3162	後龍鎮	大庄里	20	忠孝路	閩南語	228955.83	2722878.76
3163	後龍鎮	大庄里	20	忠孝路	閩南語	228955.83	2722878.76
3164	後龍鎮	大庄里	20	忠孝路	閩南語	228947.43	2722917.86
3165	後龍鎮	大庄里	20	忠孝路	閩南語	228948.15	2722910.67

戶長編號	鄉鎮名	村里名	鄰	路名	語言	97X 座標	97Y 座標
3166	後龍鎮	大庄里	20	忠孝路	閩南語	228962.79	2722909.47
3167	後龍鎮	大庄里	20	忠孝路	閩南語	228960.63	2722904.67
3168	後龍鎮	大庄里	20	忠孝路	閩南語	228969.51	2722908.75
3169	後龍鎮	大庄里	20	忠孝路	閩南語	228966.39	2722902.75
3170	後龍鎮	大庄里	21	光華路	閩南語	228906.41	2722824.55
3171	後龍鎮	大庄里	21	光華路	閩南語	228927.04	2722826.47
3172	後龍鎮	大庄里	21	光華路	閩南語	228931.36	2722827.19
3173	後龍鎮	大庄里	21	光華路	閩南語	228935.44	2722827.66
3174	後龍鎮	大庄里	21	光華路	閩南語	228939.04	2722828.38
3175	後龍鎮	大庄里	21	光華路	閩南語	228943.84	2722829.34
3176	後龍鎮	大庄里	21	光華路	閩南語	228947.67	2722830.06
3177	後龍鎮	大庄里	21	光華路	閩南語	228956.55	2722831.50
3178	後龍鎮	大庄里	21	光華路	閩南語	228964.95	2722832.94
3179	後龍鎮	大庄里	21	光華路	閩南語	228964.95	2722832.94
3180	後龍鎮	大庄里	21	光華路	閩南語	228968.55	2722833.90
3181	後龍鎮	大庄里	21	光華路	閩南語	228972.38	2722835.34
3182	後龍鎮	大庄里	21	光華路	閩南語	228976.70	2722836.30
3183	後龍鎮	大庄里	21	光華路	閩南語	228976.70	2722836.30
3184	後龍鎮	大庄里	21	光華路	閩南語	228989.17	2722781.12
3185	後龍鎮	大庄里	21	光華路	閩南語	228984.14	2722838.70
3186	後龍鎮	大庄里	21	光華路	閩南語	228989.42	2722854.05
3187	後龍鎮	大庄里	21	光華路	閩南語	228984.62	2722855.49
3188	後龍鎮	大庄里	21	光華路	閩南語	228975.50	2722858.85
3189	後龍鎮	大庄里	21	光華路	閩南語	228971.42	2722860.53
3190	後龍鎮	大庄里	21	光華路	閩南語	228967.11	2722862.21
3191	後龍鎮	大庄里	21	光華路	閩南語	228962.07	2722863.89
3192	後龍鎮	大庄里	21	光華路	閩南語	228957.03	2722866.53
3193	後龍鎮	大庄里	21	光華路	閩南語	229006.21	2722848.06
3194	後龍鎮	大庄里	21	光華路	閩南語	229011.25	2722849.26
3195	後龍鎮	大庄里	21	光華路	閩南語	229011.25	2722849.26
3196	後龍鎮	大庄里	21	光華路	閩南語	229015.56	2722850.93
3197	後龍鎮	大庄里	21	光華路	閩南語	229020.60	2722853.57
3198	後龍鎮	大庄里	21	光華路	閩南語	229048.94	2722802.28
3199	後龍鎮	大庄里	21	光華路	閩南語	229048.94	2722802.28
3200	後龍鎮	大庄里	21	光華路	閩南語	229114.79	2722797.58
3201	後龍鎮	大庄里	21	光華路	閩南語	229024.44	2722874.92

戶長編號	鄉鎮名	村里名	鄰	路名	語言	97X 座標	97Y 座標
3202	後龍鎮	大庄里	21	光華路	閩南語	229019.64	2722877.80
3203	後龍鎮	大庄里	21	光華路	閩南語	229005.97	2722873.48
3204	後龍鎮	大庄里	21	光華路	閩南語	229015.08	2722880.44
3205	後龍鎮	大庄里	21	光華路	閩南語	229001.41	2722876.36
3206	後龍鎮	大庄里	21	光華路	閩南語	229010.77	2722883.08
3207	後龍鎮	大庄里	21	光華路	閩南語	228997.09	2722878.76
3208	後龍鎮	大庄里	21	光華路	閩南語	228997.09	2722878.76
3209	後龍鎮	大庄里	21	光華路	閩南語	229006.69	2722885.48
3210	後龍鎮	大庄里	21	光華路	閩南語	229002.61	2722887.64
3211	後龍鎮	大庄里	21	光華路	閩南語	228988.70	2722883.08
3212	後龍鎮	大庄里	21	光華路	閩南語	228997.81	2722890.52
3213	後龍鎮	大庄里	21	光華路	閩南語	228984.14	2722885.96
3214	後龍鎮	大庄里	21	光華路	閩南語	228979.82	2722888.36
3215	後龍鎮	大庄里	21	光華路	閩南語	228989.18	2722895.31
3216	後龍鎮	大庄里	21	光華路	閩南語	228973.82	2722888.84
3217	後龍鎮	大庄里	21	光華路	閩南語	228973.82	2722888.84
3218	後龍鎮	大庄里	21	光華路	閩南語	228985.10	2722897.71
3219	後龍鎮	大庄里	21	光華路	閩南語	228985.10	2722897.71
3220	後龍鎮	大庄里	21	光華路	閩南語	228969.03	2722890.76
3221	後龍鎮	大庄里	21	光華路	閩南語	228980.78	2722900.35
3222	後龍鎮	大庄里	21	光華路	閩南語	228980.78	2722900.35
3223	後龍鎮	大庄里	21	光華路	閩南語	228975.98	2722902.51
3224	後龍鎮	大庄里	21	光華路	閩南語	229033.80	2722861.97
3225	後龍鎮	大庄里	21	光華路	閩南語	229033.80	2722861.97
3226	後龍鎮	大庄里	21	光華路	閩南語	229039.31	2722862.93
3227	後龍鎮	大庄里	21	光華路	閩南語	229043.87	2722865.57
3228	後龍鎮	大庄里	22	中山路	閩南語	229146.69	2722837.86
3229	後龍鎮	大庄里	22	中山路	閩南語	229241.03	2722792.17
3230	後龍鎮	大庄里	22	中山路	閩南語	229247.52	2722806.50
3231	後龍鎮	大庄里	22	中山路	閩南語	229251.30	2722810.56
3232	後龍鎮	大庄里	22	中山路	閩南語	229251.30	2722810.56
3233	後龍鎮	大庄里	22	中山路	閩南語	229242.65	2722788.39
3234	後龍鎮	大庄里	22	中山路	閩南語	229248.60	2722785.42
3235	後龍鎮	大庄里	22	中山路	閩南語	229250.49	2722783.79
3236	後龍鎮	大庄里	22	中山路	閩南語	229253.74	2722781.90
3237	後龍鎮	大庄里	22	中山路	閩南語	229256.98	2722779.47

戶長編號	鄉鎮名	村里名	鄰	路名	語言	97X 座標	97Y 座標
3238	後龍鎮	大庄里	22	中山路	閩南語	229256.98	2722779.47
3239	後龍鎮	大庄里	22	中山路	閩南語	229278.60	2722764.60
3240	後龍鎮	大庄里	22	中山路	閩南語	229303.47	2722746.76
3241	後龍鎮	大庄里	22	中山路	閩南語	229307.53	2722743.79
3242	後龍鎮	大庄里	22	中山路	閩南語	229312.39	2722740.27
3243	後龍鎮	大庄里	22	中山路	閩南語	229312.39	2722740.27
3244	後龍鎮	大庄里	22	中山路	閩南語	229312.39	2722740.27
3245	後龍鎮	大庄里	22	中山路	閩南語	229318.07	2722737.03
3246	後龍鎮	大庄里	22	中山路	閩南語	229325.64	2722731.62
3247	後龍鎮	大庄里	22	中山路	閩南語	229331.05	2722731.35
3248	後龍鎮	大庄里	22	中山路	閩南語	229359.70	2722708.37
3249	後龍鎮	大庄里	22	中山路	閩南語	229359.70	2722708.37
3250	後龍鎮	大庄里	22	中山路	閩南語	229362.94	2722705.94
3251	後龍鎮	大庄里	22	中山路	閩南語	229366.73	2722703.24
3252	後龍鎮	大庄里	22	中山路	閩南語	229370.24	2722700.81
3253	後龍鎮	大庄里	22	中山路	閩南語	229370.24	2722700.81
3254	後龍鎮	大庄里	22	中山路	閩南語	229373.76	2722698.37
3255	後龍鎮	大庄里	22	中山路	閩南語	229377.27	2722695.67
3256	後龍鎮	大庄里	22	禁草湖	閩南語	229432.55	2722604.81
3257	後龍鎮	大庄里	22	禁草湖	閩南語	229432.55	2722604.81
3258	後龍鎮	大庄里	22	禁草湖	閩南語	229279.31	2722705.05
3259	後龍鎮	大庄里	22	禁草湖	閩南語	229227.79	2722752.17
3260	後龍鎮	大庄里	22	禁草湖	閩南語	229227.79	2722752.17
3261	後龍鎮	大庄里	22	禁草湖	閩南語	229243.46	2722730.81
3262	後龍鎮	大庄里	22	禁草湖	閩南語	229211.03	2722770.01
3263	後龍鎮	復興里	1	永興路	閩南語	231280.82	2722717.16
3264	後龍鎮	復興里	1	永興路	閩南語	231251.33	2722716.55
3265	後龍鎮	復興里	1	永興路	閩南語	231243.81	2722720.31
3266	後龍鎮	復興里	1	永興路	閩南語	231238.97	2722725.39
3267	後龍鎮	復興里	1	永興路	閩南語	231278.89	2722757.08
3268	後龍鎮	復興里	1	永興路	閩南語	231279.86	2722769.67
3269	後龍鎮	復興里	1	永興路	閩南語	231275.61	2722773.56
3270	後龍鎮	復興里	1	永興路	閩南語	231275.61	2722773.56
3271	後龍鎮	復興里	1	永興路	閩南語	231275.61	2722773.56
3272	後龍鎮	復興里	1	永興路	閩南語	231261.71	2722772.57
3273	後龍鎮	復興里	1	永興路	閩南語	231261.71	2722772.57

戶長編號	鄉鎮名	村里名	鄰	路名	語言	97X 座標	97Y 座標
3274	後龍鎮	復興里	2	永興路	閩南語	231245.74	2722789.51
3275	後龍鎮	復興里	2	永興路	閩南語	231248.40	2722794.10
3276	後龍鎮	復興里	2	永興路	閩南語	231229.29	2722764.58
3277	後龍鎮	復興里	2	永興路	閩南語	231226.14	2722760.23
3278	後龍鎮	復興里	2	永興路	閩南語	231223.32	2722755.01
3279	後龍鎮	復興里	2	永興路	閩南語	231223.32	2722755.01
3280	後龍鎮	復興里	2	永興路	閩南語	231212.34	2722711.10
3281	後龍鎮	復興里	2	永興路	閩南語	231241.22	2722690.34
3282	後龍鎮	復興里	2	永興路	閩南語	231188.64	2722703.37
3283	後龍鎮	復興里	2	永興路	閩南語	231178.72	2722692.48
3284	後龍鎮	復興里	2	永興路	閩南語	231175.58	2722687.89
3285	後龍鎮	復興里	3	永興路	閩南語	231167.83	2722693.45
3286	後龍鎮	復興里	3	永興路	閩南語	231169.55	2722711.79
3287	後龍鎮	復興里	3	永興路	閩南語	231169.55	2722711.79
3288	後龍鎮	復興里	3	永興路	閩南語	231182.59	2722723.94
3289	後龍鎮	復興里	3	永興路	閩南語	231182.59	2722723.94
3290	後龍鎮	復興里	3	永興路	閩南語	231182.59	2722723.94
3291	後龍鎮	復興里	3	永興路	閩南語	231184.77	2722758.29
3292	後龍鎮	復興里	3	永興路	閩南語	231184.77	2722758.29
3293	後龍鎮	復興里	3	永興路	閩南語	231178.72	2722763.13
3294	後龍鎮	復興里	3	永興路	閩南語	231174.12	2722766.52
3295	後龍鎮	復興里	3	永興路	閩南語	231174.12	2722766.52
3296	後龍鎮	復興里	3	永興路	閩南語	231174.12	2722766.52
3297	後龍鎮	復興里	3	永興路	閩南語	231149.93	2722761.44
3298	後龍鎮	復興里	3	永興路	閩南語	231154.04	2722765.55
3299	後龍鎮	復興里	3	永興路	閩南語	231200.55	2722744.21
3300	後龍鎮	復興里	3	永興路	閩南語	231200.55	2722744.21
3301	後龍鎮	復興里	4	永興路	閩南語	231175.58	2722775.71
3302	後龍鎮	復興里	4	永興路	閩南語	231198.32	2722758.54
3303	後龍鎮	復興里	4	永興路	閩南語	231216.22	2722760.47
3304	後龍鎮	復興里	4	永興路	閩南語	231219.61	2722766.52
3305	後龍鎮	復興里	4	永興路	閩南語	231228.08	2722774.50
3306	後龍鎮	復興里	4	永興路	閩南語	231234.37	2722782.25
3307	後龍鎮	復興里	4	永興路	閩南語	231237.51	2722786.60
3308	後龍鎮	復興里	4	永興路	閩南語	231238.24	2722792.17
3309	後龍鎮	復興里	4	永興路	閩南語	231170.98	2722780.80

戶長編號	鄉鎮名	村里名	鄰	路名	語言	97X 座標	97Y 座標
3310	後龍鎮	復興里	4	永興路	閩南語	231170.98	2722780.80
3311	後龍鎮	復興里	4	永興路	閩南語	231170.49	2722784.91
3312	後龍鎮	復興里	4	永興路	閩南語	231170.49	2722789.02
3313	後龍鎮	復興里	4	永興路	閩南語	231170.49	2722789.02
3314	後龍鎮	復興里	4	永興路	閩南語	231170.49	2722789.02
3315	後龍鎮	復興里	4	永興路	閩南語	231175.92	2722794.96
3316	後龍鎮	復興里	4	永興路	其他	231187.19	2722821.44
3317	後龍鎮	復興里	4	永興路	閩南語	231193.73	2722831.11
3318	後龍鎮	復興里	4	永興路	閩南語	231195.42	2722836.20
3319	後龍鎮	復興里	4	永興路	閩南語	231212.07	2722834.85
3320	後龍鎮	復興里	4	永興路	閩南語	231221.86	2722823.81
3321	後龍鎮	復興里	4	永興路	閩南語	231224.45	2722821.20
3322	後龍鎮	復興里	4	永興路	海陸客語	231228.09	2722817.93
3323	後龍鎮	復興里	4	永興路	閩南語	231232.37	2722814.37
3324	後龍鎮	復興里	4	永興路	閩南語	231232.37	2722814.37
3325	後龍鎮	復興里	5	永興路	閩南語	231183.32	2722829.67
3326	後龍鎮	復興里	5	永興路	閩南語	231180.41	2722824.35
3327	後龍鎮	復興里	5	永興路	閩南語	231178.96	2722819.02
3328	後龍鎮	復興里	5	永興路	閩南語	231177.51	2722815.88
3329	後龍鎮	復興里	5	永興路	閩南語	231177.51	2722815.88
3330	後龍鎮	復興里	5	永興路	閩南語	231177.51	2722815.88
3331	後龍鎮	復興里	5	永興路	閩南語	231176.06	2722812.49
3332	後龍鎮	復興里	5	永興路	閩南語	231173.64	2722808.38
3333	後龍鎮	復興里	5	永興路	閩南語	231169.53	2722800.64
3334	後龍鎮	復興里	5	永興路	閩南語	231165.17	2722794.59
3335	後龍鎮	復興里	6	永興路	閩南語	231149.44	2722775.71
3336	後龍鎮	復興里	6	永興路	閩南語	231133.96	2722757.33
3337	後龍鎮	復興里	6	永興路	閩南語	231143.40	2722753.94
3338	後龍鎮	復興里	6	永興路	閩南語	231119.44	2722745.71
3339	後龍鎮	復興里	6	永興路	閩南語	231119.44	2722745.71
3340	後龍鎮	復興里	6	永興路	閩南語	231101.70	2722785.39
3341	後龍鎮	復興里	6	永興路	閩南語	231101.70	2722785.39
3342	後龍鎮	復興里	6	建興路	閩南語	231099.36	2722731.68
3343	後龍鎮	復興里	6	建興路	閩南語	231079.04	2722719.34
3344	後龍鎮	復興里	6	建興路	海陸客語	231073.71	2722716.68
3345	後龍鎮	復興里	6	建興路	閩南語	231068.39	2722714.50

戶長編號	鄉鎮名	村里名	鄰	路名	語言	97X 座標	97Y 座標
3346	後龍鎮	復興里	6	建興路	閩南語	231034.28	2722657.88
3347	後龍鎮	復興里	7	永興路	閩南語	231128.65	2722815.29
3348	後龍鎮	復興里	7	永興路	閩南語	231117.02	2722823.86
3349	後龍鎮	復興里	7	永興路	閩南語	231091.62	2722767.73
3350	後龍鎮	復興里	7	永興路	閩南語	231085.09	2722763.37
3351	後龍鎮	復興里	7	永興路	其他	231085.09	2722763.37
3352	後龍鎮	復興里	7	永興路	閩南語	231058.71	2722790.23
3353	後龍鎮	復興里	7	永興路	閩南語	231058.71	2722790.23
3354	後龍鎮	復興里	7	永興路	閩南語	231115.09	2722798.22
3355	後龍鎮	復興里	7	永興路	閩南語	231127.67	2722806.20
3356	後龍鎮	復興里	7	永興路	閩南語	231100.96	2722825.15
3357	後龍鎮	復興里	7	永興路	閩南語	231100.96	2722825.15
3358	後龍鎮	復興里	7	永興路	閩南語	231100.96	2722825.15
3359	後龍鎮	復興里	7	永興路	閩南語	231092.39	2722824.73
3360	後龍鎮	復興里	7	永興路	閩南語	231092.39	2722824.73
3361	後龍鎮	復興里	7	永興路	閩南語	231064.52	2722801.36
3362	後龍鎮	復興里	8	永興路	閩南語	231074.68	2722840.32
3363	後龍鎮	復興里	8	永興路	閩南語	231040.08	2722809.35
3364	後龍鎮	復興里	8	永興路	閩南語	231040.08	2722809.35
3365	後龍鎮	復興里	8	永興路	閩南語	231037.42	2722841.52
3366	後龍鎮	復興里	8	永興路	閩南語	231016.13	2722851.69
3367	後龍鎮	復興里	8	永興路	閩南語	231016.13	2722851.69
3368	後龍鎮	復興里	8	永興路	閩南語	231016.61	2722842.25
3369	後龍鎮	復興里	8	永興路	閩南語	231007.18	2722853.86
3370	後龍鎮	復興里	8	永興路	閩南語	231003.55	2722860.16
3371	後龍鎮	復興里	8	永興路	閩南語	231036.94	2722887.50
3372	後龍鎮	復興里	8	永興路	閩南語	231036.94	2722887.50
3373	後龍鎮	復興里	8	永興路	閩南語	231035.97	2722905.88
3374	後龍鎮	復興里	8	永興路	閩南語	231009.11	2722927.42
3375	後龍鎮	復興里	8	永興路	閩南語	231009.11	2722927.42
3376	後龍鎮	復興里	8	永興路	閩南語	231009.11	2722927.42
3377	後龍鎮	復興里	8	永興路	閩南語	231009.11	2722927.42
3378	後龍鎮	復興里	8	永興路	閩南語	230973.06	2722901.04
3379	後龍鎮	復興里	9	永興路	閩南語	231109.04	2722831.36
3380	後龍鎮	復興里	9	永興路	閩南語	231064.52	2722866.69
3381	後龍鎮	復興里	9	永興路	閩南語	231090.90	2722866.94

戶長編號	鄉鎮名	村里名	鄰	路名	語言	97X 座標	97Y 座標
3382	後龍鎮	復興里	9	永興路	閩南語	231096.21	2722877.76
3383	後龍鎮	復興里	9	永興路	閩南語	231060.16	2722875.16
3384	後龍鎮	復興里	9	永興路	閩南語	231062.83	2722883.87
3385	後龍鎮	復興里	9	永興路	閩南語	231049.76	2722892.58
3386	後龍鎮	復興里	10	建興路	閩南語	230947.65	2722671.87
3387	後龍鎮	復興里	10	建興路	閩南語	230959.80	2722675.92
3388	後龍鎮	復興里	10	建興路	閩南語	230955.01	2722675.55
3389	後龍鎮	復興里	10	建興路	閩南語	230955.01	2722675.55
3390	後龍鎮	復興里	10	建興路	閩南語	230955.01	2722675.55
3391	後龍鎮	復興里	10	建興路	閩南語	230918.04	2722648.39
3392	後龍鎮	復興里	10	建興路	閩南語	230898.70	2722667.45
3393	後龍鎮	復興里	10	建興路	閩南語	230898.70	2722667.45
3394	後龍鎮	復興里	10	建興路	閩南語	230898.70	2722667.45
3395	後龍鎮	復興里	10	建興路	閩南語	230907.11	2722668.34
3396	後龍鎮	復興里	10	建興路	閩南語	230874.05	2722666.35
3397	後龍鎮	復興里	10	建興路	閩南語	230874.05	2722666.35
3398	後龍鎮	復興里	10	建興路	其他	230860.80	2722663.40
3399	後龍鎮	復興里	10	建興路	閩南語	230871.47	2722637.64
3400	後龍鎮	復興里	10	建興路	閩南語	230880.67	2722607.46
3401	後龍鎮	復興里	10	建興路	閩南語	230880.67	2722607.46
3402	後龍鎮	復興里	10	建興路	閩南語	230877.37	2722622.11
3403	後龍鎮	復興里	10	建興路	閩南語	230867.05	2722601.21
3404	後龍鎮	復興里	11	建興路	閩南語	230845.34	2722660.46
3405	後龍鎮	復興里	11	建興路	閩南語	230847.03	2722637.96
3406	後龍鎮	復興里	11	建興路	閩南語	230838.52	2722616.68
3407	後龍鎮	復興里	11	建興路	閩南語	230863.37	2722674.81
3408	後龍鎮	復興里	11	建興路	閩南語	230863.37	2722674.81
3409	後龍鎮	復興里	11	建興路	閩南語	230869.63	2722677.02
3410	後龍鎮	復興里	11	建興路	閩南語	230849.95	2722701.54
3411	後龍鎮	復興里	11	建興路	閩南語	230837.37	2722698.36
3412	後龍鎮	復興里	11	建興路	閩南語	230830.73	2722692.41
3413	後龍鎮	復興里	11	建興路	閩南語	230835.77	2722682.17
3414	後龍鎮	復興里	11	建興路	閩南語	230805.96	2722670.03
3415	後龍鎮	復興里	11	建興路	閩南語	230815.53	2722657.52
3416	後龍鎮	復興里	11	建興路	閩南語	230811.38	2722656.75
3417	後龍鎮	復興里	11	建興路	閩南語	230787.97	2722685.95

戶長編號	鄉鎮名	村里名	鄰	路名	語言	97X 座標	97Y 座標
3418	後龍鎮	復興里	11	建興路	閩南語	230775.42	2722671.87
3419	後龍鎮	復興里	11	建興路	閩南語	230779.47	2722672.97
3420	後龍鎮	復興里	11	建興路	海陸客語	230631.52	2722688.06
3421	後龍鎮	復興里	11	建興路	海陸客語	230636.67	2722688.80
3422	後龍鎮	復興里	11	建興路	海陸客語	230641.09	2722689.90
3423	後龍鎮	復興里	11	建興路	閩南語	230797.41	2722688.13
3424	後龍鎮	復興里	11	建興路	閩南語	230811.44	2722698.77
3425	後龍鎮	復興里	11	建興路	四縣客語	230506.59	2722691.83
3426	後龍鎮	復興里	11	建興路	四縣客語	230506.59	2722691.83
3427	後龍鎮	復興里	11	建興路	四縣客語	230506.59	2722691.83
3428	後龍鎮	復興里	11	建興路	海陸客語	230516.33	2722689.91
3429	後龍鎮	復興里	11	建興路	四縣客語	230497.34	2722691.08
3430	後龍鎮	復興里	11	建興路	海陸客語	230477.57	2722686.42
3431	後龍鎮	復興里	11	建興路	海陸客語	230477.57	2722686.42
3432	後龍鎮	復興里	11	建興路	四縣客語	230483.17	2722687.70
3433	後龍鎮	復興里	11	建興路	四縣客語	230462.51	2722696.31
3434	後龍鎮	復興里	11	建興路	海陸客語	230346.28	2722692.52
3435	後龍鎮	復興里	11	建興路	四縣客語	230346.28	2722692.52
3436	後龍鎮	復興里	11	建興路	四縣客語	230346.28	2722692.52
3437	後龍鎮	復興里	11	建興路	海陸客語	230346.28	2722692.52
3438	後龍鎮	復興里	11	建興路	四縣客語	230346.28	2722692.52
3439	後龍鎮	復興里	11	建興路	四縣客語	230407.16	2722718.47
3440	後龍鎮	復興里	11	建興路	海陸客語	230398.08	2722710.46
3441	後龍鎮	復興里	11	建興路	海陸客語	230385.88	2722696.31
3442	後龍鎮	復興里	11	建興路	閩南語	230293.25	2722866.78
3443	後龍鎮	復興里	11	建興路	四縣客語	230293.25	2722866.78
3444	後龍鎮	復興里	11	建興路	四縣客語	230293.93	2722861.27
3445	後龍鎮	復興里	11	建興路	四縣客語	230294.78	2722855.68
3446	後龍鎮	復興里	11	建興路	其他	230295.42	2722850.54
3447	後龍鎮	復興里	11	建興路	其他	230295.42	2722850.54
3448	後龍鎮	復興里	11	建興路	閩南語	230237.13	2722796.10
3449	後龍鎮	復興里	11	建興路	四縣客語	230193.63	2722753.46
3450	後龍鎮	復興里	11	建興路	閩南語	230191.06	2722735.03
3451	後龍鎮	復興里	11	建興路	海陸客語	230323.90	2722669.10
3452	後龍鎮	復興里	11	建興路	海陸客語	230311.84	2722704.57
3453	後龍鎮	復興里	11	建興路	閩南語	230698.50	2722655.68

戶長編號	鄉鎮名	村里名	鄰	路名	語言	97X 座標	97Y 座標
3454	後龍鎮	復興里	11	建興路	其他	230292.56	2722877.11
3455	後龍鎮	復興里	11	建興路	閩南語	230292.56	2722877.11
3456	後龍鎮	復興里	11	建興路	四縣客語	230293.25	2722872.63
3457	後龍鎮	復興里	11	建興路	四縣客語	230293.25	2722872.63
3458	後龍鎮	復興里	12	建興路	閩南語	230797.65	2722713.29
3459	後龍鎮	復興里	12	建興路	閩南語	230797.65	2722713.29
3460	後龍鎮	復興里	12	建興路	閩南語	230877.98	2722753.70
3461	後龍鎮	復興里	12	建興路	閩南語	230870.96	2722752.97
3462	後龍鎮	復興里	12	建興路	閩南語	230867.09	2722752.73
3463	後龍鎮	復興里	12	建興路	閩南語	230858.14	2722752.25
3464	後龍鎮	復興里	12	建興路	四縣客語	230854.26	2722752.00
3465	後龍鎮	復興里	12	建興路	海陸客語	230845.07	2722751.04
3466	後龍鎮	復興里	12	建興路	閩南語	230875.56	2722760.47
3467	後龍鎮	復興里	12	建興路	四縣客語	230852.09	2722758.78
3468	後龍鎮	復興里	12	建興路	閩南語	230841.68	2722758.05
3469	後龍鎮	復興里	12	建興路	閩南語	230832.01	2722757.57
3470	後龍鎮	復興里	12	建興路	閩南語	230862.73	2722783.46
3471	後龍鎮	復興里	12	建興路	其他	230855.23	2722776.68
3472	後龍鎮	復興里	12	建興路	閩南語	230855.23	2722776.68
3473	後龍鎮	復興里	12	建興路	閩南語	230814.83	2722749.58
3474	後龍鎮	復興里	12	建興路	閩南語	230814.83	2722749.58
3475	後龍鎮	復興里	12	建興路	閩南語	230825.23	2722738.70
3476	後龍鎮	復興里	12	建興路	閩南語	230815.31	2722754.42
3477	後龍鎮	復興里	12	建興路	閩南語	230815.31	2722754.42
3478	後龍鎮	復興里	12	建興路	閩南語	230815.31	2722754.42
3479	後龍鎮	復興里	12	建興路	閩南語	230800.31	2722782.97
3480	後龍鎮	校椅里	1	獅頭路	海陸客語	233553.71	2721949.58
3481	後龍鎮	校椅里	1	獅頭路	四縣客語	233369.43	2721950.40
3482	後龍鎮	校椅里	1	獅頭路	四縣客語	233436.40	2721744.20
3483	後龍鎮	校椅里	2	獅頭路	海陸客語	233291.71	2721593.96
3484	後龍鎮	校椅里	2	獅頭路	海陸客語	233291.71	2721593.96
3485	後龍鎮	校椅里	2	獅頭路	海陸客語	233288.34	2721621.47
3486	後龍鎮	校椅里	2	獅頭路	海陸客語	233288.34	2721621.47
3487	後龍鎮	校椅里	2	獅頭路	海陸客語	233277.11	2721619.79
3488	後龍鎮	校椅里	2	獅頭路	海陸客語	233282.72	2721625.97
3489	後龍鎮	校椅里	2	獅頭路	海陸客語	233282.72	2721625.97

戶長編號	鄉鎮名	村里名	鄰	路名	語言	97X 座標	97Y 座標
3490	後龍鎮	校椅里	2	獅頭路	海陸客語	233274.83	2721636.13
3491	後龍鎮	校椅里	2	獅頭路	海陸客語	233268.93	2721629.89
3492	後龍鎮	校椅里	2	獅頭路	海陸客語	233268.93	2721629.89
3493	後龍鎮	校椅里	2	獅頭路	海陸客語	233246.23	2721611.37
3494	後龍鎮	校椅里	2	獅頭路	海陸客語	233267.00	2721651.23
3495	後龍鎮	校椅里	2	獅頭路	海陸客語	233267.00	2721651.23
3496	後龍鎮	校椅里	2	獅頭路	海陸客語	233228.56	2721668.29
3497	後龍鎮	校椅里	2	獅頭路	海陸客語	233228.56	2721668.29
3498	後龍鎮	校椅里	3	獅頭路	海陸客語	233251.28	2721688.85
3499	後龍鎮	校椅里	3	獅頭路	海陸客語	233216.47	2721655.16
3500	後龍鎮	校椅里	3	獅頭路	海陸客語	233236.68	2721684.92
3501	後龍鎮	校椅里	3	獅頭路	海陸客語	233240.05	2721701.20
3502	後龍鎮	校椅里	3	獅頭路	海陸客語	233240.05	2721701.20
3503	後龍鎮	校椅里	3	獅頭路	海陸客語	233218.16	2721669.76
3504	後龍鎮	校椅里	3	獅頭路	海陸客語	233266.58	2721695.59
3505	後龍鎮	校椅里	3	獅頭路	海陸客語	233219.28	2721686.60
3506	後龍鎮	校椅里	3	獅頭路	海陸客語	233211.49	2721688.64
3507	後龍鎮	校椅里	3	獅頭路	海陸客語	233211.49	2721688.64
3508	後龍鎮	校椅里	3	獅頭路	四縣客語	233014.99	2721782.40
3509	後龍鎮	校椅里	3	獅頭路	四縣客語	233080.25	2721894.69
3510	後龍鎮	校椅里	3	獅頭路	四縣客語	233080.25	2721894.69
3511	後龍鎮	校椅里	3	獅頭路	海陸客語	233086.57	2722009.78
3512	後龍鎮	校椅里	3	獅頭路	海陸客語	232926.92	2721942.36
3513	後龍鎮	校椅里	3	獅頭路	海陸客語	232912.15	2721946.95
3514	後龍鎮	校椅里	3	獅頭路	海陸客語	232912.15	2721946.95
3515	後龍鎮	校椅里	4	圪仔路	四縣客語	233196.72	2722722.21
3516	後龍鎮	校椅里	4	圪仔路	四縣客語	233196.72	2722722.21
3517	後龍鎮	校椅里	4	圪仔路	四縣客語	233196.72	2722722.21
3518	後龍鎮	校椅里	4	圪仔路	四縣客語	233199.02	2722746.17
3519	後龍鎮	校椅里	4	圪仔路	四縣客語	232217.81	2722769.38
3520	後龍鎮	校椅里	4	圪仔路	四縣客語	233252.84	2722781.95
3521	後龍鎮	校椅里	4	圪仔路	四縣客語	233140.79	2722586.82
3522	後龍鎮	校椅里	4	圪仔路	四縣客語	232994.58	2722248.71
3523	後龍鎮	校椅里	4	圪仔路	四縣客語	233001.32	2722234.11
3524	後龍鎮	校椅里	4	圪仔路	四縣客語	233001.43	2722279.44
3525	後龍鎮	校椅里	4	圪仔路	四縣客語	233144.30	2722599.45

戶長編號	鄉鎮名	村里名	鄰	路名	語言	97X 座標	97Y 座標
3526	後龍鎮	校椅里	4	圪仔路	四縣客語	233147.81	2722605.04
3527	後龍鎮	校椅里	4	圪仔路	閩南語	233150.44	2722610.29
3528	後龍鎮	校椅里	4	圪仔路	四縣客語	233151.32	2722615.59
3529	後龍鎮	校椅里	4	圪仔路	四縣客語	233007.39	2722424.55
3530	後龍鎮	校椅里	4	圪仔路	四縣客語	233007.39	2722424.55
3531	後龍鎮	校椅里	4	圪仔路	四縣客語	233001.66	2722429.78
3532	後龍鎮	校椅里	4	圪仔路	四縣客語	232997.24	2722433.03
3533	後龍鎮	校椅里	4	圪仔路	四縣客語	232993.03	2722436.61
3534	後龍鎮	校椅里	4	圪仔路	四縣客語	232988.00	2722441.28
3535	後龍鎮	校椅里	4	圪仔路	閩南語	232984.05	2722444.88
3536	後龍鎮	校椅里	4	圪仔路	四縣客語	232979.02	2722448.47
3537	後龍鎮	校椅里	4	圪仔路	四縣客語	232973.63	2722451.34
3538	後龍鎮	校椅里	4	圪仔路	四縣客語	233019.98	2722438.41
3539	後龍鎮	校椅里	4	圪仔路	四縣客語	233013.16	2722443.08
3540	後龍鎮	校椅里	4	圪仔路	四縣客語	233008.12	2722446.67
3541	後龍鎮	校椅里	4	圪仔路	四縣客語	233002.73	2722450.98
3542	後龍鎮	校椅里	4	圪仔路	四縣客語	232993.42	2722458.17
3543	後龍鎮	校椅里	4	圪仔路	四縣客語	232986.21	2722463.56
3544	後龍鎮	校椅里	4	圪仔路	四縣客語	232986.21	2722463.56
3545	後龍鎮	校椅里	4	圪仔路	四縣客語	233019.62	2722541.34
3546	後龍鎮	校椅里	4	圪仔路	四縣客語	233024.29	2722455.66
3547	後龍鎮	校椅里	4	圪仔路	四縣客語	233026.09	2722461.40
3548	後龍鎮	校椅里	4	圪仔路	四縣客語	233032.20	2722465.72
3549	後龍鎮	校椅里	4	圪仔路	閩南語	233037.95	2722473.62
3550	後龍鎮	校椅里	4	圪仔路	閩南語	233043.70	2722478.65
3551	後龍鎮	校椅里	4	圪仔路	四縣客語	233044.42	2722479.73
3552	後龍鎮	校椅里	4	圪仔路	四縣客語	233045.85	2722484.40
3553	後龍鎮	校椅里	4	圪仔路	四縣客語	233046.21	2722492.31
3554	後龍鎮	校椅里	4	圪仔路	四縣客語	233049.09	2722496.26
3555	後龍鎮	校椅里	4	圪仔路	四縣客語	233053.40	2722501.65
3556	後龍鎮	校椅里	4	圪仔路	閩南語	233057.71	2722507.40
3557	後龍鎮	校椅里	4	圪仔路	四縣客語	233062.74	2722513.15
3558	後龍鎮	校椅里	4	圪仔路	四縣客語	233067.41	2722515.30
3559	後龍鎮	校椅里	4	圪仔路	四縣客語	233071.37	2722518.90
3560	後龍鎮	校椅里	4	圪仔路	四縣客語	233073.52	2722525.00
3561	後龍鎮	校椅里	4	圪仔路	四縣客語	233078.91	2722528.60

戶長編號	鄉鎮名	村里名	鄰	路名	語言	97X 座標	97Y 座標
3562	後龍鎮	校椅里	4	圪仔路	四縣客語	233078.91	2722528.60
3563	後龍鎮	校椅里	4	圪仔路	四縣客語	233082.15	2722534.35
3564	後龍鎮	校椅里	4	圪仔路	四縣客語	233087.89	2722540.81
3565	後龍鎮	校椅里	4	圪仔路	四縣客語	233090.77	2722545.85
3566	後龍鎮	校椅里	4	圪仔路	四縣客語	233093.64	2722550.16
3567	後龍鎮	校椅里	4	圪仔路	四縣客語	233097.24	2722556.62
3568	後龍鎮	校椅里	4	圪仔路	閩南語	233097.24	2722556.62
3569	後龍鎮	校椅里	4	圪仔路	海陸客語	233101.55	2722561.30
3570	後龍鎮	校椅里	4	圪仔路	閩南語	233101.55	2722561.30
3571	後龍鎮	校椅里	4	圪仔路	海陸客語	233105.50	2722564.89
3572	後龍鎮	校椅里	4	圪仔路	閩南語	233107.30	2722572.79
3573	後龍鎮	校椅里	4	圪仔路	閩南語	233109.81	2722576.75
3574	後龍鎮	校椅里	4	圪仔路	四縣客語	233114.48	2722581.06
3575	後龍鎮	校椅里	4	圪仔路	四縣客語	233012.44	2722455.66
3576	後龍鎮	校椅里	4	圪仔路	四縣客語	233017.11	2722460.69
3577	後龍鎮	校椅里	4	圪仔路	其他	233020.34	2722466.08
3578	後龍鎮	校椅里	4	圪仔路	四縣客語	233026.09	2722472.18
3579	後龍鎮	校椅里	4	圪仔路	四縣客語	233031.84	2722479.73
3580	後龍鎮	校椅里	4	圪仔路	四縣客語	233035.43	2722484.04
3581	後龍鎮	校椅里	4	圪仔路	四縣客語	233040.82	2722488.35
3582	後龍鎮	校椅里	4	圪仔路	四縣客語	233042.98	2722493.73
3583	後龍鎮	校椅里	4	圪仔路	四縣客語	233045.49	2722499.85
3584	後龍鎮	校椅里	4	圪仔路	四縣客語	233046.93	2722503.09
3585	後龍鎮	校椅里	4	圪仔路	四縣客語	233049.09	2722507.76
3586	後龍鎮	校椅里	4	圪仔路	印尼	233052.32	2722510.27
3587	後龍鎮	校椅里	4	圪仔路	四縣客語	233057.35	2722514.94
3588	後龍鎮	校椅里	4	圪仔路	四縣客語	233061.30	2722521.77
3589	後龍鎮	校椅里	4	圪仔路	其他	233065.98	2722525.72
3590	後龍鎮	校椅里	4	圪仔路	四縣客語	233068.85	2722529.32
3591	後龍鎮	校椅里	4	圪仔路	四縣客語	233072.80	2722532.91
3592	後龍鎮	校椅里	4	圪仔路	海陸客語	233077.47	2722537.94
3593	後龍鎮	校椅里	4	圪仔路	閩南語	233080.71	2722545.49
3594	後龍鎮	校椅里	4	圪仔路	四縣客語	233083.94	2722548.36
3595	後龍鎮	校椅里	4	圪仔路	四縣客語	233080.25	2722554.83
3596	後龍鎮	校椅里	4	圪仔路	四縣客語	233090.77	2722559.86
3597	後龍鎮	校椅里	4	圪仔路	四縣客語	233094.72	2722565.25

戶長編號	鄉鎮名	村里名	鄰	路名	語言	97X 座標	97Y 座標
3598	後龍鎮	校椅里	4	圪仔路	其他	233097.60	2722569.92
3599	後龍鎮	校椅里	4	圪仔路	四縣客語	233102.99	2722574.59
3600	後龍鎮	校椅里	4	圪仔路	閩南語	233105.50	2722582.50
3601	後龍鎮	校椅里	4	圪仔路	四縣客語	233108.38	2722586.45
3602	後龍鎮	校椅里	4	圪仔路	四縣客語	232999.14	2722467.15
3603	後龍鎮	校椅里	4	圪仔路	閩南語	233003.81	2722471.47
3604	後龍鎮	校椅里	4	圪仔路	四縣客語	233007.05	2722478.29
3605	後龍鎮	校椅里	4	圪仔路	閩南語	233011.00	2722482.96
3606	後龍鎮	校椅里	4	圪仔路	閩南語	233017.47	2722491.95
3607	後龍鎮	校椅里	4	圪仔路	四縣客語	233022.14	2722494.82
3608	後龍鎮	校椅里	4	圪仔路	大埔客語	233025.37	2722500.57
3609	後龍鎮	校椅里	4	圪仔路	四縣客語	233026.61	2722504.88
3610	後龍鎮	校椅里	4	圪仔路	閩南語	233032.20	2722508.48
3611	後龍鎮	校椅里	4	圪仔路	南島語	233037.23	2722513.87
3612	後龍鎮	校椅里	4	圪仔路	四縣客語	233041.54	2722518.54
3613	後龍鎮	校椅里	4	圪仔路	四縣客語	233045.49	2722523.93
3614	後龍鎮	校椅里	4	圪仔路	閩南語	233047.29	2722527.16
3615	後龍鎮	校椅里	4	圪仔路	閩南語	233049.45	2722530.04
3616	後龍鎮	校椅里	4	圪仔路	四縣客語	233050.17	2722538.30
3617	後龍鎮	校椅里	4	圪仔路	四縣客語	233052.32	2722542.61
3618	後龍鎮	校椅里	4	圪仔路	四縣客語	233056.63	2722547.64
3619	後龍鎮	校椅里	4	圪仔路	四縣客語	233056.63	2722547.64
3620	後龍鎮	校椅里	4	圪仔路	四縣客語	233060.59	2722552.31
3621	後龍鎮	校椅里	4	圪仔路	大埔客語	233060.59	2722552.31
3622	後龍鎮	校椅里	4	圪仔路	閩南語	233064.90	2722555.91
3623	後龍鎮	校椅里	4	圪仔路	海陸客語	233064.90	2722555.91
3624	後龍鎮	校椅里	4	圪仔路	閩南語	233067.41	2722558.42
3625	後龍鎮	校椅里	4	圪仔路	閩南語	233069.57	2722560.94
3626	後龍鎮	校椅里	4	圪仔路	四縣客語	233072.80	2722565.97
3627	後龍鎮	校椅里	4	圪仔路	四縣客語	233077.47	2722571.36
3628	後龍鎮	校椅里	4	圪仔路	四縣客語	233081.07	2722576.03
3629	後龍鎮	校椅里	4	圪仔路	閩南語	233087.18	2722585.73
3630	後龍鎮	校椅里	4	圪仔路	四縣客語	233090.41	2722590.76
3631	後龍鎮	校椅里	4	圪仔路	四縣客語	233094.36	2722596.15
3632	後龍鎮	校椅里	4	圪仔路	其他	233016.75	2722500.57
3633	後龍鎮	校椅里	4	圪仔路	閩南語	233016.75	2722500.57

戶長編號	鄉鎮名	村里名	鄰	路名	語言	97X 座標	97Y 座標
3634	後龍鎮	校椅里	4	圪仔路	閩南語	233019.98	2722504.52
3635	後龍鎮	校椅里	4	圪仔路	四縣客語	233023.58	2722508.48
3636	後龍鎮	校椅里	4	圪仔路	其他	233028.25	2722514.94
3637	後龍鎮	校椅里	4	圪仔路	四縣客語	233030.76	2722517.82
3638	後龍鎮	校椅里	4	圪仔路	四縣客語	233035.43	2722522.85
3639	後龍鎮	校椅里	4	圪仔路	四縣客語	233040.46	2722527.88
3640	後龍鎮	校椅里	4	圪仔路	四縣客語	233041.18	2722531.47
3641	後龍鎮	校椅里	4	圪仔路	四縣客語	233043.34	2722536.50
3642	後龍鎮	校椅里	4	圪仔路	四縣客語	233045.13	2722542.25
3643	後龍鎮	校椅里	4	圪仔路	閩南語	233046.93	2722543.69
3644	後龍鎮	校椅里	4	圪仔路	四縣客語	233047.65	2722545.13
3645	後龍鎮	校椅里	4	圪仔路	四縣客語	233050.17	2722547.28
3646	後龍鎮	校椅里	4	圪仔路	四縣客語	233052.68	2722551.59
3647	後龍鎮	校椅里	4	圪仔路	四縣客語	233055.91	2722554.47
3648	後龍鎮	校椅里	4	圪仔路	四縣客語	233055.91	2722554.47
3649	後龍鎮	校椅里	4	圪仔路	四縣客語	233061.66	2722563.81
3650	後龍鎮	校椅里	4	圪仔路	四縣客語	233065.62	2722570.64
3651	後龍鎮	校椅里	4	圪仔路	海陸客語	233067.77	2722574.95
3652	後龍鎮	校椅里	4	圪仔路	海陸客語	233072.44	2722579.62
3653	後龍鎮	校椅里	4	圪仔路	海陸客語	233076.40	2722585.01
3654	後龍鎮	校椅里	4	圪仔路	海陸客語	233079.63	2722590.40
3655	後龍鎮	校椅里	4	圪仔路	四縣客語	233083.22	2722594.35
3656	後龍鎮	校椅里	4	圪仔路	四縣客語	233086.46	2722598.67
3657	後龍鎮	校椅里	4	圪仔路	四縣客語	233090.77	2722605.49
3658	後龍鎮	校椅里	4	圪仔路	四縣客語	233014.59	2722541.53
3659	後龍鎮	校椅里	4	圪仔路	四縣客語	233017.83	2722544.77
3660	後龍鎮	校椅里	4	圪仔路	四縣客語	233022.14	2722550.16
3661	後龍鎮	校椅里	4	圪仔路	四縣客語	233022.14	2722553.03
3662	後龍鎮	校椅里	4	圪仔路	四縣客語	233029.32	2722559.14
3663	後龍鎮	校椅里	4	圪仔路	四縣客語	233032.92	2722564.17
3664	後龍鎮	校椅里	4	圪仔路	四縣客語	233038.31	2722568.48
3665	後龍鎮	校椅里	4	圪仔路	四縣客語	233038.31	2722568.48
3666	後龍鎮	校椅里	4	圪仔路	四縣客語	233043.34	2722573.51
3667	後龍鎮	校椅里	4	圪仔路	四縣客語	233006.69	2722545.49
3668	後龍鎮	校椅里	4	圪仔路	閩南語	233011.36	2722549.80
3669	後龍鎮	校椅里	4	圪仔路	其他	233016.03	2722554.47

戶長編號	鄉鎮名	村里名	鄰	路名	語言	97X 座標	97Y 座標
3670	後龍鎮	校椅里	5	圪仔路	四縣客語	233019.98	2722561.30
3671	後龍鎮	校椅里	5	圪仔路	四縣客語	233022.50	2722562.73
3672	後龍鎮	校椅里	5	圪仔路	閩南語	233025.37	2722568.12
3673	後龍鎮	校椅里	5	圪仔路	四縣客語	233025.37	2722568.12
3674	後龍鎮	校椅里	5	圪仔路	四縣客語	233030.40	2722571.36
3675	後龍鎮	校椅里	5	圪仔路	四縣客語	233038.31	2722578.18
3676	後龍鎮	校椅里	5	圪仔路	四縣客語	233041.14	2722580.09
3677	後龍鎮	校椅里	5	圪仔路	海陸客語	232711.11	2722052.59
3678	後龍鎮	校椅里	5	圪仔路	海陸客語	232702.68	2722042.06
3679	後龍鎮	校椅里	5	圪仔路	海陸客語	232695.67	2722089.79
3680	後龍鎮	校椅里	5	圪仔路	四縣客語	232695.67	2722089.79
3681	後龍鎮	校椅里	5	圪仔路	四縣客語	232695.67	2722089.79
3682	後龍鎮	校椅里	5	圪仔路	四縣客語	232695.67	2722089.79
3683	後龍鎮	校椅里	5	圪仔路	四縣客語	232695.67	2722089.79
3684	後龍鎮	校椅里	5	圪仔路	四縣客語	232682.07	2722096.29
3685	後龍鎮	校椅里	5	圪仔路	海陸客語	232682.07	2722096.29
3686	後龍鎮	校椅里	5	圪仔路	海陸客語	232701.28	2722075.05
3687	後龍鎮	校椅里	5	圪仔路	海陸客語	232701.28	2722075.05
3688	後龍鎮	校椅里	5	圪仔路	海陸客語	232724.44	2722097.51
3689	後龍鎮	校椅里	5	圪仔路	海陸客語	232703.39	2722112.24
3690	後龍鎮	校椅里	5	圪仔路	海陸客語	232755.59	2722115.99
3691	後龍鎮	校椅里	5	圪仔路	海陸客語	232672.51	2722071.54
3692	後龍鎮	校椅里	5	圪仔路	海陸客語	232672.51	2722071.54
3693	後龍鎮	校椅里	5	圪仔路	海陸客語	232672.51	2722071.54
3694	後龍鎮	校椅里	5	圪仔路	海陸客語	232719.16	2722125.50
3695	後龍鎮	校椅里	5	圪仔路	海陸客語	232727.69	2722143.23
3696	後龍鎮	校椅里	6	圪仔路	海陸客語	232708.98	2722050.34
3697	後龍鎮	校椅里	6	圪仔路	海陸客語	232708.98	2722050.34
3698	後龍鎮	校椅里	6	圪仔路	四縣客語	232703.73	2722040.17
3699	後龍鎮	校椅里	6	圪仔路	其他	232868.17	2722014.24
3700	後龍鎮	校椅里	6	圪仔路	四縣客語	232868.17	2722014.24
3701	後龍鎮	校椅里	6	圪仔路	四縣客語	232870.17	2722015.75
3702	後龍鎮	校椅里	6	圪仔路	四縣客語	232870.17	2722015.75
3703	後龍鎮	校椅里	6	圪仔路	四縣客語	232929.03	2722208.26
3704	後龍鎮	校椅里	6	圪仔路	四縣客語	232783.39	2722044.17
3705	後龍鎮	校椅里	6	圪仔路	四縣客語	232786.20	2721922.76

戶長編號	鄉鎮名	村里名	鄰	路名	語言	97X 座標	97Y 座標
3706	後龍鎮	校椅里	6	圪仔路	四縣客語	232792.52	2721970.48
3707	後龍鎮	校椅里	6	圪仔路	四縣客語	232785.50	2721975.39
3708	後龍鎮	校椅里	7	圪仔路	四縣客語	232785.50	2721975.39
3709	後龍鎮	校椅里	7	圪仔路	四縣客語	232748.30	2722056.80
3710	後龍鎮	校椅里	7	圪仔路	四縣客語	232748.30	2722056.80
3711	後龍鎮	校椅里	7	圪仔路	四縣客語	232847.49	2721969.27
3712	後龍鎮	校椅里	7	圪仔路	四縣客語	232847.49	2721969.27
3713	後龍鎮	校椅里	7	圪仔路	四縣客語	232932.17	2722140.32
3714	後龍鎮	校椅里	7	圪仔路	四縣客語	232841.64	2721861.00
3715	後龍鎮	校椅里	9	校背路	閩南語	232413.53	2722381.06
3716	後龍鎮	校椅里	9	校背路	閩南語	232415.15	2722382.73
3717	後龍鎮	校椅里	9	校背路	閩南語	232415.15	2722382.73
3718	後龍鎮	校椅里	9	校背路	四縣客語	232442.19	2722401.91
3719	後龍鎮	校椅里	9	校背路	閩南語	232419.01	2722430.88
3720	後龍鎮	校椅里	9	校背路	閩南語	232437.64	2722421.64
3721	後龍鎮	校椅里	9	校背路	閩南語	232427.43	2722426.33
3722	後龍鎮	校椅里	9	校背路	閩南語	232430.58	2722444.38
3723	後龍鎮	校椅里	9	校背路	四縣客語	232397.70	2722441.13
3724	後龍鎮	校椅里	9	校背路	閩南語	232394.05	2722442.75
3725	後龍鎮	校椅里	9	校背路	閩南語	232395.26	2722499.99
3726	後龍鎮	校椅里	9	校背路	閩南語	232396.10	2722488.97
3727	後龍鎮	校椅里	9	校背路	閩南語	232395.41	2722500.01
3728	後龍鎮	校椅里	9	校背路	閩南語	232395.41	2722500.01
3729	後龍鎮	校椅里	9	校背路	閩南語	232395.41	2722500.01
3730	後龍鎮	校椅里	9	校背路	閩南語	232434.46	2722504.01
3731	後龍鎮	校椅里	9	校背路	閩南語	232428.94	2722565.83
3732	後龍鎮	校椅里	9	校背路	閩南語	232428.94	2722565.83
3733	後龍鎮	校椅里	9	校背路	閩南語	232404.38	2722520.29
3734	後龍鎮	校椅里	9	校背路	閩南語	232404.38	2722520.29
3735	後龍鎮	校椅里	9	校背路	閩南語	232398.17	2722519.60
3736	後龍鎮	校椅里	9	校背路	閩南語	232408.80	2722541.68
3737	後龍鎮	校椅里	9	校背路	閩南語	232408.80	2722541.68
3738	後龍鎮	校椅里	9	校背路	閩南語	232434.33	2722547.61
3739	後龍鎮	校椅里	9	校背路	閩南語	232433.77	2722544.30
3740	後龍鎮	校椅里	9	校背路	閩南語	232398.45	2722428.40
3741	後龍鎮	校椅里	9	校背路	閩南語	232398.45	2722428.40

戶長編號	鄉鎮名	村里名	鄰	路名	語言	97X 座標	97Y 座標
3742	後龍鎮	校椅里	9	校背路	閩南語	232398.45	2722428.40
3743	後龍鎮	校椅里	9	校背路	閩南語	232387.27	2722438.61
3744	後龍鎮	校椅里	9	校背路	閩南語	232379.13	2722442.47
3745	後龍鎮	校椅里	9	校背路	閩南語	232365.61	2722412.94
3746	後龍鎮	校椅里	9	校背路	閩南語	232365.61	2722412.94
3747	後龍鎮	校椅里	9	校背路	閩南語	232365.61	2722412.94
3748	後龍鎮	校椅里	9	校背路	閩南語	232383.27	2722530.78
3749	後龍鎮	校椅里	10	校背路	閩南語	232367.68	2722456.13
3750	後龍鎮	校椅里	10	校背路	閩南語	232371.27	2722453.92
3751	後龍鎮	校椅里	10	校背路	閩南語	232364.09	2722458.06
3752	後龍鎮	校椅里	10	校背路	閩南語	232384.24	2722446.61
3753	後龍鎮	校椅里	10	校背路	閩南語	232358.33	2722453.31
3754	後龍鎮	校椅里	10	校背路	閩南語	232368.09	2722447.99
3755	後龍鎮	校椅里	10	校背路	閩南語	232360.51	2722431.02
3756	後龍鎮	校椅里	10	校背路	閩南語	232366.72	2722519.74
3757	後龍鎮	校椅里	10	校背路	閩南語	232366.72	2722519.74
3758	後龍鎮	校椅里	10	校背路	閩南語	232366.72	2722519.74
3759	後龍鎮	校椅里	10	校背路	閩南語	232361.89	2722520.98
3760	後龍鎮	校椅里	10	校背路	閩南語	232339.81	2722528.43
3761	後龍鎮	校椅里	10	校背路	閩南語	232339.81	2722528.43
3762	後龍鎮	校椅里	10	校背路	閩南語	232341.46	2722546.37
3763	後龍鎮	校椅里	10	校背路	閩南語	232341.46	2722546.37
3764	後龍鎮	校椅里	10	校背路	閩南語	232341.46	2722546.37
3765	後龍鎮	校椅里	10	校背路	閩南語	232341.46	2722546.37
3766	後龍鎮	校椅里	11	校背路	四縣客語	232308.49	2722494.49
3767	後龍鎮	校椅里	11	校背路	四縣客語	232308.49	2722494.49
3768	後龍鎮	校椅里	11	校背路	四縣客語	232308.49	2722494.49
3769	後龍鎮	校椅里	11	校背路	四縣客語	232343.81	2722468.41
3770	後龍鎮	校椅里	11	校背路	四縣客語	232292.07	2722513.39
3771	後龍鎮	校椅里	11	校背路	四縣客語	232300.21	2722549.27
3772	後龍鎮	校椅里	11	校背路	四縣客語	232283.65	2722529.67
3773	後龍鎮	校椅里	11	校背路	四縣客語	232373.20	2722578.66
3774	後龍鎮	校椅里	11	校背路	四縣客語	232334.43	2722572.66
3775	後龍鎮	校椅里	11	校背路	四縣客語	232320.91	2722573.28
3776	後龍鎮	校椅里	11	校背路	四縣客語	232344.09	2722577.00
3777	後龍鎮	校椅里	11	校背路	四縣客語	232356.78	2722587.49

戶長編號	鄉鎮名	村里名	鄰	路名	語言	97X 座標	97Y 座標
3778	後龍鎮	校椅里	11	校背路	閩南語	232387.14	2722411.29
3779	後龍鎮	校椅里	11	糠榔路	南島語	232387.14	2722411.29
3780	後龍鎮	校椅里	11	糠榔路	南島語	232387.83	2722412.67
3781	後龍鎮	校椅里	11	糠榔路	南島語	232387.83	2722412.67
3782	後龍鎮	校椅里	11	糠榔路	南島語	232387.83	2722412.67
3783	後龍鎮	校椅里	11	糠榔路	四縣客語	232387.83	2722412.67
3784	後龍鎮	校椅里	11	糠榔路	南島語	232387.83	2722412.67
3785	後龍鎮	校椅里	11	糠榔路	閩南語	232334.84	2722434.74
3786	後龍鎮	校椅里	11	糠榔路	南島語	232334.84	2722434.74
3787	後龍鎮	校椅里	11	糠榔路	南島語	232334.84	2722434.74
3788	後龍鎮	校椅里	11	糠榔路	閩南語	232334.84	2722434.74
3789	後龍鎮	校椅里	11	糠榔路	南島語	232337.60	2722459.99
3790	後龍鎮	校椅里	11	糠榔路	閩南語	232268.75	2722415.29
3791	後龍鎮	校椅里	11	糠榔路	南島語	232268.75	2722415.29
3792	後龍鎮	校椅里	11	糠榔路	南島語	232317.18	2722461.65
3793	後龍鎮	校椅里	11	糠榔路	閩南語	232317.18	2722461.65
3794	後龍鎮	校椅里	11	糠榔路	南島語	232304.21	2722435.43
3795	後龍鎮	校椅里	11	糠榔路	南島語	232304.21	2722435.43
3796	後龍鎮	校椅里	12	糠榔路	四縣客語	232224.46	2722504.01
3797	後龍鎮	校椅里	12	糠榔路	閩南語	232224.87	2722532.16
3798	後龍鎮	校椅里	12	糠榔路	閩南語	232224.87	2722532.16
3799	後龍鎮	校椅里	12	糠榔路	閩南語	232229.70	2722529.40
3800	後龍鎮	校椅里	12	糠榔路	閩南語	232229.70	2722529.40
3801	後龍鎮	校椅里	12	糠榔路	四縣客語	232229.70	2722529.40
3802	後龍鎮	校椅里	12	糠榔路	閩南語	232232.19	2722526.78
3803	後龍鎮	校椅里	12	糠榔路	閩南語	232260.61	2722521.40
3804	後龍鎮	校椅里	12	糠榔路	閩南語	232218.39	2722474.34
3805	後龍鎮	校椅里	12	糠榔路	閩南語	232218.39	2722474.34
3806	後龍鎮	校椅里	12	糠榔路	閩南語	232218.39	2722474.34
3807	後龍鎮	校椅里	12	糠榔路	四縣客語	232204.31	2722577.14
3808	後龍鎮	校椅里	12	糠榔路	四縣客語	232012.24	2722678.90
3809	後龍鎮	校椅里	12	糠榔路	四縣客語	232012.24	2722678.90
3810	後龍鎮	校椅里	12	糠榔路	四縣客語	232012.24	2722678.90
3811	後龍鎮	校椅里	12	糠榔路	閩南語	232012.24	2722678.90
3812	後龍鎮	校椅里	12	糠榔路	四縣客語	232017.75	2722678.23
3813	後龍鎮	校椅里	12	糠榔路	四縣客語	232017.75	2722678.23

戶長編號	鄉鎮名	村里名	鄰	路名	語言	97X 座標	97Y 座標
3814	後龍鎮	校椅里	12	糠榔路	四縣客語	232021.36	2722677.25
3815	後龍鎮	校椅里	12	糠榔路	四縣客語	232003.47	2722679.99
3816	後龍鎮	校椅里	12	糠榔路	四縣客語	231999.69	2722716.30
3817	後龍鎮	校椅里	12	糠榔路	四縣客語	231965.23	2722699.24
3818	後龍鎮	校椅里	12	糠榔路	四縣客語	231979.34	2722727.79
3819	後龍鎮	校椅里	12	糠榔路	閩南語	231942.58	2722748.80
3820	後龍鎮	溪洲里	1	石螺仔	閩南語	228680.88	2723889.79
3821	後龍鎮	溪洲里	1	石螺仔	閩南語	228666.73	2723894.15
3822	後龍鎮	溪洲里	1	石螺仔	閩南語	228664.12	2723881.88
3823	後龍鎮	溪洲里	1	石螺仔	閩南語	228657.16	2723914.45
3824	後龍鎮	溪洲里	1	石螺仔	閩南語	228655.90	2723890.10
3825	後龍鎮	溪洲里	1	石螺仔	閩南語	228647.99	2723891.69
3826	後龍鎮	溪洲里	1	石螺仔	閩南語	228648.63	2723814.06
3827	後龍鎮	溪洲里	1	石螺仔	閩南語	228650.84	2723831.13
3828	後龍鎮	溪洲里	1	石螺仔	閩南語	228641.51	2723831.13
3829	後龍鎮	溪洲里	1	石螺仔	閩南語	228644.83	2723831.13
3830	後龍鎮	溪洲里	1	石螺仔	閩南語	228644.83	2723831.13
3831	後龍鎮	溪洲里	1	石螺仔	閩南語	228682.92	2723851.53
3832	後龍鎮	溪洲里	1	石螺仔	閩南語	228651.63	2723849.00
3833	後龍鎮	溪洲里	1	石螺仔	閩南語	228653.05	2723865.92
3834	後龍鎮	溪洲里	1	石螺仔	閩南語	228657.01	2723866.07
3835	後龍鎮	溪洲里	1	石螺仔	閩南語	228622.22	2723825.60
3836	後龍鎮	溪洲里	1	石螺仔	閩南語	228622.22	2723825.60
3837	後龍鎮	溪洲里	1	石螺仔	閩南語	228622.22	2723825.60
3838	後龍鎮	溪洲里	1	石螺仔	閩南語	228622.22	2723825.60
3839	後龍鎮	溪洲里	1	石螺仔	閩南語	228623.65	2723844.57
3840	後龍鎮	溪洲里	1	石螺仔	閩南語	228606.08	2723851.23
3841	後龍鎮	溪洲里	1	石螺仔	閩南語	228610.37	2723855.80
3842	後龍鎮	溪洲里	1	石螺仔	閩南語	228613.84	2723883.62
3843	後龍鎮	溪洲里	1	石螺仔	閩南語	228613.84	2723883.62
3844	後龍鎮	溪洲里	1	石螺仔	閩南語	228634.56	2723905.76
3845	後龍鎮	溪洲里	1	石螺仔	閩南語	228737.18	2724199.25
3846	後龍鎮	溪洲里	1	石螺仔	閩南語	228757.84	2724144.42
3847	後龍鎮	溪洲里	1	石螺仔	閩南語	228785.25	2724083.59
3848	後龍鎮	溪洲里	1	石螺仔	閩南語	228785.07	2724105.59
3849	後龍鎮	溪洲里	1	石螺仔	閩南語	228728.15	2724003.94

戶長編號	鄉鎮名	村里名	鄰	路名	語言	97X 座標	97Y 座標
3850	後龍鎮	溪洲里	1	石螺仔	閩南語	228709.02	2723979.90
3851	後龍鎮	溪洲里	1	石螺仔	閩南語	228700.17	2723961.41
3852	後龍鎮	溪洲里	1	石螺仔	閩南語	228667.12	2723967.26
3853	後龍鎮	溪洲里	2	石螺仔	閩南語	228556.21	2723847.19
3854	後龍鎮	溪洲里	2	石螺仔	閩南語	228556.21	2723847.19
3855	後龍鎮	溪洲里	2	石螺仔	閩南語	228556.21	2723847.19
3856	後龍鎮	溪洲里	2	石螺仔	閩南語	228573.44	2723848.91
3857	後龍鎮	溪洲里	2	石螺仔	閩南語	228564.48	2723849.25
3858	後龍鎮	溪洲里	2	石螺仔	閩南語	228541.28	2723856.43
3859	後龍鎮	溪洲里	2	石螺仔	閩南語	228541.28	2723856.43
3860	後龍鎮	溪洲里	2	石螺仔	閩南語	228541.28	2723856.43
3861	後龍鎮	溪洲里	2	石螺仔	閩南語	228540.01	2723877.51
3862	後龍鎮	溪洲里	2	石螺仔	閩南語	228530.36	2723863.38
3863	後龍鎮	溪洲里	2	石螺仔	閩南語	228506.97	2723873.03
3864	後龍鎮	溪洲里	2	石螺仔	閩南語	228523.73	2723921.09
3865	後龍鎮	溪洲里	2	石螺仔	閩南語	228510.45	2723908.76
3866	後龍鎮	溪洲里	2	石螺仔	閩南語	228505.55	2723910.34
3867	後龍鎮	溪洲里	2	石螺仔	閩南語	228494.80	2723918.25
3868	後龍鎮	溪洲里	2	石螺仔	閩南語	228472.80	2723929.90
3869	後龍鎮	溪洲里	2	石螺仔	閩南語	228481.42	2723951.95
3870	後龍鎮	溪洲里	2	石螺仔	閩南語	228588.55	2723892.95
3871	後龍鎮	溪洲里	2	石螺仔	閩南語	228588.55	2723892.95
3872	後龍鎮	溪洲里	2	石螺仔	閩南語	228585.86	2723894.06
3873	後龍鎮	溪洲里	2	石螺仔	閩南語	228582.70	2723910.02
3874	後龍鎮	溪洲里	2	石螺仔	閩南語	228582.70	2723910.02
3875	後龍鎮	溪洲里	2	石螺仔	閩南語	228582.70	2723910.02
3876	後龍鎮	溪洲里	2	石螺仔	閩南語	228582.70	2723910.02
3877	後龍鎮	溪洲里	2	石螺仔	閩南語	228582.70	2723910.02
3878	後龍鎮	溪洲里	2	石螺仔	閩南語	228582.70	2723921.25
3879	後龍鎮	溪洲里	2	石螺仔	閩南語	228578.27	2723922.51
3880	後龍鎮	溪洲里	2	石螺仔	閩南語	228567.21	2723931.53
3881	後龍鎮	溪洲里	2	石螺仔	閩南語	228567.21	2723931.53
3882	後龍鎮	溪洲里	2	石螺仔	閩南語	228573.53	2723923.62
3883	後龍鎮	溪洲里	3	四份仔	閩南語	228582.65	2724465.70
3884	後龍鎮	溪洲里	3	四份仔	閩南語	228496.43	2724413.02
3885	後龍鎮	溪洲里	3	四份仔	閩南語	228452.75	2724391.49

戶長編號	鄉鎮名	村里名	鄰	路名	語言	97X 座標	97Y 座標
3886	後龍鎮	溪洲里	3	石螺仔	閩南語	228434.91	2724037.96
3887	後龍鎮	溪洲里	3	石螺仔	閩南語	228439.14	2724020.69
3888	後龍鎮	溪洲里	3	石螺仔	閩南語	228454.63	2724016.74
3889	後龍鎮	溪洲里	3	石螺仔	閩南語	228482.31	2724004.57
3890	後龍鎮	溪洲里	3	石螺仔	閩南語	228497.96	2724026.70
3891	後龍鎮	溪洲里	3	石螺仔	閩南語	228410.37	2724036.19
3892	後龍鎮	溪洲里	3	石螺仔	閩南語	228580.01	2724060.38
3893	後龍鎮	溪洲里	3	石螺仔	閩南語	228416.38	2724077.61
3894	後龍鎮	溪洲里	3	石螺仔	閩南語	228416.38	2724077.61
3895	後龍鎮	溪洲里	3	石螺仔	閩南語	228460.02	2724099.67
3896	後龍鎮	溪洲里	3	石螺仔	閩南語	228460.96	2724075.55
3897	後龍鎮	溪洲里	3	石螺仔	閩南語	228460.96	2724075.55
3898	後龍鎮	溪洲里	3	石螺仔	閩南語	228474.40	2724139.27
3899	後龍鎮	溪洲里	3	石螺仔	閩南語	228442.37	2724145.21
3900	後龍鎮	溪洲里	3	石螺仔	閩南語	228455.59	2724180.53
3901	後龍鎮	溪洲里	3	石螺仔	閩南語	228470.45	2724205.35
3902	後龍鎮	溪洲里	3	石螺仔	閩南語	228487.21	2724231.92
3903	後龍鎮	溪洲里	3	石螺仔	閩南語	228487.84	2724239.66
3904	後龍鎮	溪洲里	3	石螺仔	閩南語	228487.84	2724239.66
3905	後龍鎮	溪洲里	3	石螺仔	閩南語	228439.30	2724218.48
3906	後龍鎮	溪洲里	3	石螺仔	閩南語	228412.90	2724223.38
3907	後龍鎮	溪洲里	3	石螺仔	閩南語	228409.74	2724224.17
3908	後龍鎮	溪洲里	3	石螺仔	閩南語	228403.89	2724226.70
3909	後龍鎮	溪洲里	3	石螺仔	閩南語	228397.72	2724142.91
3910	後龍鎮	溪洲里	3	石螺仔	閩南語	228397.72	2724142.91
3911	後龍鎮	溪洲里	3	石螺仔	閩南語	228397.72	2724142.91
3912	後龍鎮	溪洲里	3	石螺仔	閩南語	228397.72	2724142.91
3913	後龍鎮	溪洲里	3	石螺仔	閩南語	228263.34	2723944.17
3914	後龍鎮	溪洲里	3	石螺仔	閩南語	228263.34	2723944.17
3915	後龍鎮	溪洲里	3	石螺仔	閩南語	228263.34	2723944.17
3916	後龍鎮	溪洲里	3	石螺仔	閩南語	228425.54	2724095.84
3917	後龍鎮	溪洲里	3	石螺仔	閩南語	228425.54	2724095.84
3918	後龍鎮	溪洲里	3	石螺仔	閩南語	228425.12	2724101.38
3919	後龍鎮	溪洲里	3	石螺仔	閩南語	228262.23	2723958.09
3920	後龍鎮	溪洲里	3	石螺仔	閩南語	228260.75	2723954.77
3921	後龍鎮	溪洲里	3	石螺仔	閩南語	228227.92	2723877.14

戶長編號	鄉鎮名	村里名	鄰	路名	語言	97X 座標	97Y 座標
3922	後龍鎮	溪洲里	3	石螺仔	閩南語	228374.96	2724151.60
3923	後龍鎮	溪洲里	3	石螺仔	閩南語	228385.71	2724149.86
3924	後龍鎮	溪洲里	4	四份仔	閩南語	228304.99	2724602.32
3925	後龍鎮	溪洲里	4	四份仔	閩南語	228299.45	2724595.40
3926	後龍鎮	溪洲里	4	四份仔	閩南語	228296.48	2724592.03
3927	後龍鎮	溪洲里	4	四份仔	閩南語	228293.71	2724588.87
3928	後龍鎮	溪洲里	4	四份仔	閩南語	228290.74	2724584.52
3929	後龍鎮	溪洲里	4	四份仔	閩南語	228293.51	2724069.86
3930	後龍鎮	溪洲里	4	四份仔	閩南語	228161.29	2724374.97
3931	後龍鎮	溪洲里	4	四份仔	閩南語	228266.03	2724270.81
3932	後龍鎮	溪洲里	4	四份仔	閩南語	228245.00	2724218.32
3933	後龍鎮	溪洲里	4	四份仔	閩南語	228203.58	2724217.84
3934	後龍鎮	溪洲里	4	四份仔	閩南語	228201.36	2724215.16
3935	後龍鎮	溪洲里	4	四份仔	閩南語	228239.94	2724160.93
3936	後龍鎮	溪洲里	4	四份仔	閩南語	228758.35	2724069.86
3937	後龍鎮	溪洲里	4	四份仔	閩南語	228758.35	2724069.86
3938	後龍鎮	溪洲里	4	四份仔	閩南語	228758.35	2724069.86
3939	後龍鎮	溪洲里	4	四份仔	閩南語	228758.35	2724069.86
3940	後龍鎮	溪洲里	4	四份仔	閩南語	228139.03	2724326.53
3941	後龍鎮	溪洲里	4	四份仔	閩南語	228351.34	2724376.95
3942	後龍鎮	溪洲里	4	四份仔	閩南語	228358.21	2724383.82
3943	後龍鎮	溪洲里	4	四份仔	閩南語	228437.08	2724546.14
3944	後龍鎮	溪洲里	4	四份仔	閩南語	228437.08	2724546.14
3945	後龍鎮	溪洲里	4	四份仔	閩南語	228437.08	2724546.14
3946	後龍鎮	溪洲里	4	四份仔	閩南語	228441.99	2724527.62
3947	後龍鎮	溪洲里	4	四份仔	閩南語	228500.22	2724498.08
3948	後龍鎮	溪洲里	4	四份仔	閩南語	228467.47	2724442.46
3949	後龍鎮	溪洲里	4	四份仔	閩南語	228426.47	2724393.71
3950	後龍鎮	溪洲里	4	四份仔	閩南語	228422.83	2724390.86
3951	後龍鎮	溪洲里	4	四份仔	閩南語	228416.03	2724378.83
3952	後龍鎮	溪洲里	4	四份仔	閩南語	228414.44	2724376.61
3953	後龍鎮	溪洲里	4	四份仔	閩南語	228378.04	2724324.06
3954	後龍鎮	溪洲里	4	四份仔	閩南語	228379.46	2724324.70
3955	後龍鎮	溪洲里	5	四份仔	閩南語	228498.84	2724928.01
3956	後龍鎮	溪洲里	5	四份仔	閩南語	228467.31	2724899.25
3957	後龍鎮	溪洲里	5	四份仔	閩南語	228331.28	2725143.17

戶長編號	鄉鎮名	村里名	鄰	路名	語言	97X 座標	97Y 座標
3958	後龍鎮	溪洲里	5	四份仔	閩南語	228084.39	2724532.36
3959	後龍鎮	溪洲里	5	四份仔	閩南語	228084.39	2724532.36
3960	後龍鎮	溪洲里	5	四份仔	閩南語	228045.48	2725114.17
3961	後龍鎮	溪洲里	5	四份仔	閩南語	228072.91	2725111.40
3962	後龍鎮	溪洲里	5	四份仔	閩南語	228071.32	2725108.54
3963	後龍鎮	溪洲里	5	四份仔	閩南語	227989.01	2725091.62
3964	後龍鎮	溪洲里	5	四份仔	閩南語	228070.14	2724452.15
3965	後龍鎮	溪洲里	5	四份仔	閩南語	228016.52	2725074.70
3966	後龍鎮	溪洲里	5	四份仔	閩南語	228014.74	2725044.13
3967	後龍鎮	溪洲里	5	四份仔	閩南語	228052.72	2724985.17
3968	後龍鎮	溪洲里	5	四份仔	閩南語	228052.72	2724985.17
3969	後龍鎮	溪洲里	5	四份仔	閩南語	228052.72	2724985.17
3970	後龍鎮	溪洲里	5	四份仔	閩南語	228052.72	2724985.17
3971	後龍鎮	溪洲里	5	四份仔	閩南語	228032.74	2725008.92
3972	後龍鎮	溪洲里	5	四份仔	閩南語	228036.91	2725016.63
3973	後龍鎮	溪洲里	5	四份仔	閩南語	228028.78	2724975.68
3974	後龍鎮	溪洲里	5	四份仔	閩南語	227861.40	2724794.64
3975	後龍鎮	溪洲里	5	四份仔	閩南語	227852.89	2724779.40
3976	後龍鎮	溪洲里	5	四份仔	閩南語	228170.55	2724764.42
3977	後龍鎮	溪洲里	5	四份仔	閩南語	227689.88	2725043.35
3978	後龍鎮	溪洲里	5	四份仔	閩南語	227689.88	2725043.35
3979	後龍鎮	溪洲里	5	四份仔	閩南語	227689.88	2725043.35
3980	後龍鎮	溪洲里	6	四份仔	四縣客語	227856.66	2724567.51
3981	後龍鎮	溪洲里	6	四份仔	閩南語	227856.66	2724567.51
3982	後龍鎮	溪洲里	6	四份仔	閩南語	227856.66	2724567.51
3983	後龍鎮	溪洲里	6	四份仔	閩南語	227856.66	2724567.51
3984	後龍鎮	溪洲里	6	四份仔	閩南語	227856.66	2724567.51
3985	後龍鎮	溪洲里	6	四份仔	閩南語	228099.19	2724703.63
3986	後龍鎮	溪洲里	6	四份仔	閩南語	228094.43	2724702.04
3987	後龍鎮	溪洲里	6	四份仔	閩南語	227768.32	2724244.93
3988	後龍鎮	溪洲里	6	四份仔	閩南語	227743.48	2724689.39
3989	後龍鎮	溪洲里	6	四份仔	閩南語	227557.89	2725089.49
3990	後龍鎮	溪洲里	6	四份仔	閩南語	227557.89	2725089.49
3991	後龍鎮	溪洲里	6	四份仔	閩南語	227584.60	2725051.85
3992	後龍鎮	溪洲里	7	三好路	閩南語	227605.74	2723950.27
3993	後龍鎮	溪洲里	7	四份仔路	閩南語	227834.13	2723701.30

戶長編號	鄉鎮名	村里名	鄰	路名	語言	97X 座標	97Y 座標
3994	後龍鎮	溪洲里	7	四份仔路	閩南語	227825.40	2723706.74
3995	後龍鎮	溪洲里	7	四份仔路	閩南語	227820.72	2723709.01
3996	後龍鎮	溪洲里	7	四份仔路	閩南語	227816.67	2723712.18
3997	後龍鎮	溪洲里	7	四份仔路	閩南語	227814.90	2723706.74
3998	後龍鎮	溪洲里	7	四份仔路	印尼	227814.90	2723706.74
3999	後龍鎮	溪洲里	7	四份仔路	閩南語	227812.37	2723714.70
4000	後龍鎮	溪洲里	7	四份仔路	閩南語	227809.97	2723709.27
4001	後龍鎮	溪洲里	7	四份仔路	閩南語	227807.94	2723717.23
4002	後龍鎮	溪洲里	7	四份仔路	閩南語	227805.42	2723712.55
4003	後龍鎮	溪洲里	7	四份仔路	閩南語	227804.15	2723720.14
4004	後龍鎮	溪洲里	7	四份仔路	閩南語	227799.72	2723722.29
4005	後龍鎮	溪洲里	7	四份仔路	閩南語	227795.93	2723725.08
4006	後龍鎮	溪洲里	7	四份仔路	閩南語	227792.26	2723719.89
4007	後龍鎮	溪洲里	7	四份仔路	閩南語	227895.85	2723728.24
4008	後龍鎮	溪洲里	7	四份仔路	閩南語	227904.95	2723736.21
4009	後龍鎮	溪洲里	7	四份仔路	閩南語	227961.28	2723773.05
4010	後龍鎮	溪洲里	7	四份仔路	閩南語	228066.49	2723800.31
4011	後龍鎮	溪洲里	7	四份仔路	閩南語	228076.03	2723804.40
4012	後龍鎮	溪洲里	7	四份仔路	閩南語	228102.16	2723816.67
4013	後龍鎮	溪洲里	7	四份仔路	閩南語	228105.80	2723818.49
4014	後龍鎮	溪洲里	7	四份仔路	閩南語	228120.57	2723822.58
4015	後龍鎮	溪洲里	7	四份仔路	其他	228120.57	2723822.58
4016	後龍鎮	溪洲里	7	四份仔路	其他	228124.89	2723824.40
4017	後龍鎮	溪洲里	7	四份仔路	閩南語	228161.58	2723857.50
4018	後龍鎮	溪洲里	7	四份仔路	閩南語	228164.24	2723861.80
4019	後龍鎮	溪洲里	7	四份仔路	閩南語	228160.95	2723864.46
4020	後龍鎮	溪洲里	7	四份仔路	閩南語	228157.79	2723859.65
4021	後龍鎮	溪洲里	7	四份仔路	閩南語	228155.00	2723856.11
4022	後龍鎮	溪洲里	7	四份仔路	閩南語	228146.15	2723845.99
4023	後龍鎮	溪洲里	7	四份仔路	閩南語	228140.33	2723862.81
4024	後龍鎮	溪洲里	7	四份仔路	閩南語	228135.65	2723866.48
4025	後龍鎮	溪洲里	7	四份仔路	閩南語	228127.05	2723871.79
4026	後龍鎮	溪洲里	7	四份仔路	閩南語	228123.26	2723873.69
4027	後龍鎮	溪洲里	7	四份仔路	閩南語	228118.70	2723876.09
4028	後龍鎮	溪洲里	7	四份仔路	閩南語	228115.80	2723878.12
4029	後龍鎮	溪洲里	7	四份仔路	閩南語	228112.38	2723850.80

戶長編號	鄉鎮名	村里名	鄰	路名	語言	97X 座標	97Y 座標
4030	後龍鎮	溪洲里	7	四份仔路	閩南語	228112.38	2723850.80
4031	後龍鎮	溪洲里	7	四份仔路	閩南語	228109.72	2723846.88
4032	後龍鎮	溪洲里	7	四份仔路	閩南語	228112.89	2723862.18
4033	後龍鎮	溪洲里	7	四份仔路	閩南語	228110.61	2723857.88
4034	後龍鎮	溪洲里	7	四份仔路	閩南語	228107.95	2723854.46
4035	後龍鎮	溪洲里	7	四份仔路	閩南語	228105.30	2723850.67
4036	後龍鎮	溪洲里	7	四份仔路	閩南語	228103.02	2723846.88
4037	後龍鎮	溪洲里	7	四份仔路	閩南語	228100.62	2723842.58
4038	後龍鎮	溪洲里	7	四份仔路	閩南語	228097.58	2723839.79
4039	後龍鎮	溪洲里	7	四份仔路	閩南語	228097.58	2723839.79
4040	後龍鎮	溪洲里	7	四份仔路	閩南語	228094.93	2723835.75
4041	後龍鎮	溪洲里	7	四份仔路	閩南語	228172.61	2723839.17
4042	後龍鎮	溪洲里	7	砂崙湖	閩南語	227784.94	2723822.70
4043	後龍鎮	溪洲里	7	砂崙湖	閩南語	227785.14	2723825.47
4044	後龍鎮	溪洲里	7	砂崙湖	閩南語	227788.50	2723820.13
4045	後龍鎮	溪洲里	7	砂崙湖	閩南語	227792.66	2723818.93
4046	後龍鎮	溪洲里	7	砂崙湖	閩南語	227794.44	2723819.93
4047	後龍鎮	溪洲里	7	砂崙湖	閩南語	227797.80	2723814.79
4048	後龍鎮	溪洲里	7	砂崙湖	閩南語	227798.59	2723817.16
4049	後龍鎮	溪洲里	7	砂崙湖	閩南語	227801.36	2723812.02
4050	後龍鎮	溪洲里	7	砂崙湖	閩南語	227923.80	2723834.73
4051	後龍鎮	溪洲里	7	砂崙湖	閩南語	227814.52	2723674.10
4052	後龍鎮	溪洲里	7	砂崙湖	閩南語	227817.56	2723675.88
4053	後龍鎮	溪洲里	7	砂崙湖	閩南語	227819.33	2723678.41
4054	後龍鎮	溪洲里	7	砂崙湖	閩南語	227822.87	2723680.93
4055	後龍鎮	溪洲里	7	砂崙湖	閩南語	227830.33	2723685.74
4056	後龍鎮	溪洲里	7	砂崙湖	閩南語	227830.33	2723685.74
4057	後龍鎮	溪洲里	7	砂崙湖	閩南語	227832.86	2723690.04
4058	後龍鎮	溪洲里	7	砂崙湖	閩南語	227854.36	2723697.25
4059	後龍鎮	溪洲里	7	砂崙湖	閩南語	227571.23	2723505.05
4060	後龍鎮	溪洲里	7	砂崙湖	閩南語	227457.87	2723404.37
4061	後龍鎮	溪洲里	7	砂崙湖	閩南語	227457.87	2723404.37
4062	後龍鎮	溪洲里	7	砂崙湖	閩南語	227468.37	2723424.64
4063	後龍鎮	溪洲里	7	砂崙湖	閩南語	227468.37	2723424.64
4064	後龍鎮	溪洲里	7	砂崙湖	閩南語	227468.37	2723424.64
4065	後龍鎮	溪洲里	7	砂崙湖	閩南語	227402.40	2723369.51

戶長編號	鄉鎮名	村里名	鄰	路名	語言	97X 座標	97Y 座標
4066	後龍鎮	溪洲里	7	砂崙湖	閩南語	227402.40	2723369.51
4067	後龍鎮	溪洲里	7	砂崙湖	閩南語	227402.40	2723369.51
4068	後龍鎮	溪洲里	7	砂崙湖	四縣客語	227406.16	2723426.96
4069	後龍鎮	溪洲里	7	砂崙湖	四縣客語	227404.22	2723433.53
4070	後龍鎮	溪洲里	7	砂崙湖	四縣客語	227401.91	2723441.65
4071	後龍鎮	溪洲里	7	砂崙湖	四縣客語	227400.75	2723448.60
4072	後龍鎮	溪洲里	7	砂崙湖	四縣客語	227392.63	2723469.08
4073	後龍鎮	溪洲里	7	砂崙湖	四縣客語	227383.36	2723470.24
4074	後龍鎮	溪洲里	7	砂崙湖	四縣客語	227405.02	2723498.82
4075	後龍鎮	溪洲里	7	砂崙湖	四縣客語	227377.28	2723506.70
4076	後龍鎮	溪洲里	7	砂崙湖	海陸客語	227351.10	2723791.77
4077	後龍鎮	溪洲里	7	砂崙湖	海陸客語	227351.10	2723791.77
4078	後龍鎮	溪洲里	7	砂崙湖	海陸客語	227351.10	2723791.77
4079	後龍鎮	溪洲里	7	砂崙湖	閩南語	227342.41	2723805.05
4080	後龍鎮	溪洲里	7	砂崙湖	閩南語	227338.30	2723820.22
4081	後龍鎮	溪洲里	7	砂崙湖	閩南語	227356.64	2723818.17
4082	後龍鎮	溪洲里	7	砂崙湖	閩南語	227325.97	2723821.33
4083	後龍鎮	溪洲里	7	砂崙湖	閩南語	227325.97	2723821.33
4084	後龍鎮	溪洲里	7	砂崙湖	閩南語	227325.97	2723821.33
4085	後龍鎮	溪洲里	7	勝利路	閩南語	227788.60	2723637.93
4086	後龍鎮	溪洲里	7	勝利路	閩南語	227788.60	2723637.93
4087	後龍鎮	溪洲里	7	勝利路	閩南語	227810.15	2723642.18
4088	後龍鎮	溪洲里	7	勝利路	閩南語	227789.79	2723664.16
4089	後龍鎮	溪洲里	7	勝利路	閩南語	227767.91	2723670.49
4090	後龍鎮	溪洲里	7	勝利路	閩南語	227765.12	2723673.78
4091	後龍鎮	溪洲里	7	勝利路	閩南語	227786.65	2723669.97
4092	後龍鎮	溪洲里	7	勝利路	閩南語	227762.09	2723676.94
4093	後龍鎮	溪洲里	7	勝利路	閩南語	227758.67	2723680.23
4094	後龍鎮	溪洲里	7	勝利路	閩南語	227754.25	2723683.52
4095	後龍鎮	溪洲里	7	勝利路	閩南語	227750.32	2723686.55
4096	後龍鎮	溪洲里	7	勝利路	閩南語	227771.95	2723682.00
4097	後龍鎮	溪洲里	7	勝利路	閩南語	227738.94	2723697.56
4098	後龍鎮	溪洲里	7	勝利路	閩南語	227764.87	2723688.70
4099	後龍鎮	溪洲里	7	勝利路	閩南語	227758.29	2723695.53
4100	後龍鎮	溪洲里	7	勝利路	閩南語	227721.23	2723712.23
4101	後龍鎮	溪洲里	7	勝利路	閩南語	227753.61	2723699.71

戶長編號	鄉鎮名	村里名	鄰	路名	語言	97X 座標	97Y 座標
4102	後龍鎮	溪洲里	7	勝利路	閩南語	227734.40	2723699.64
4103	後龍鎮	溪洲里	7	勝利路	閩南語	227726.42	2723707.80
4104	後龍鎮	溪洲里	7	勝利路	閩南語	227729.46	2723704.64
4105	後龍鎮	溪洲里	7	勝利路	閩南語	227732.36	2723701.73
4106	後龍鎮	溪洲里	7	勝利路	閩南語	227749.95	2723703.63
4107	後龍鎮	溪洲里	7	勝利路	閩南語	227743.62	2723709.32
4108	後龍鎮	溪洲里	7	勝利路	閩南語	227736.16	2723716.65
4109	後龍鎮	溪洲里	7	勝利路	閩南語	227724.52	2723727.53
4110	後龍鎮	溪洲里	7	勝利路	閩南語	227721.61	2723730.57
4111	後龍鎮	溪洲里	7	勝利路	閩南語	227717.06	2723733.98
4112	後龍鎮	溪洲里	7	勝利路	閩南語	227701.10	2723718.51
4113	後龍鎮	溪洲里	7	勝利路	閩南語	227714.53	2723736.64
4114	後龍鎮	溪洲里	7	勝利路	閩南語	227671.23	2723786.84
4115	後龍鎮	溪洲里	7	勝利路	閩南語	227644.91	2723814.94
4116	後龍鎮	溪洲里	7	溪洲路	閩南語	227776.51	2723647.09
4117	後龍鎮	溪洲里	7	溪洲路	閩南語	227773.09	2723644.69
4118	後龍鎮	溪洲里	7	溪洲路	閩南語	227768.92	2723645.55
4119	後龍鎮	溪洲里	7	溪洲路	閩南語	227760.82	2723621.27
4120	後龍鎮	溪洲里	7	溪洲路	閩南語	227756.65	2723623.94
4121	後龍鎮	溪洲里	7	溪洲路	閩南語	227756.65	2723623.94
4122	後龍鎮	溪洲里	7	溪洲路	閩南語	227749.57	2723623.90
4123	後龍鎮	溪洲里	7	溪洲路	閩南語	227749.57	2723623.90
4124	後龍鎮	溪洲里	7	溪洲路	閩南語	227749.57	2723623.90
4125	後龍鎮	溪洲里	7	溪洲路	閩南語	227753.11	2723636.09
4126	後龍鎮	溪洲里	7	溪洲路	閩南語	227738.62	2723624.27
4127	後龍鎮	溪洲里	7	溪洲路	閩南語	227733.15	2723625.73
4128	後龍鎮	溪洲里	7	溪洲路	閩南語	227740.33	2723638.11
4129	後龍鎮	溪洲里	7	溪洲路	閩南語	227730.59	2723660.50
4130	後龍鎮	溪洲里	7	溪洲路	閩南語	227726.04	2723663.28
4131	後龍鎮	溪洲里	7	溪洲路	閩南語	227717.31	2723668.84
4132	後龍鎮	溪洲里	7	溪洲路	閩南語	227703.53	2723678.08
4133	後龍鎮	溪洲里	7	溪洲路	閩南語	227699.99	2723680.23
4134	後龍鎮	溪洲里	7	溪洲路	閩南語	227696.12	2723683.69
4135	後龍鎮	溪洲里	7	溪洲路	閩南語	227696.12	2723683.69
4136	後龍鎮	溪洲里	7	溪洲路	閩南語	227692.16	2723686.19
4137	後龍鎮	溪洲里	7	溪洲路	閩南語	227692.16	2723686.19

戶長編號	鄉鎮名	村里名	鄰	路名	語言	97X 座標	97Y 座標
4138	後龍鎮	溪洲里	7	溪洲路	閩南語	227688.20	2723688.90
4139	後龍鎮	溪洲里	7	溪洲路	閩南語	227737.81	2723641.58
4140	後龍鎮	溪洲里	7	溪洲路	閩南語	227727.39	2723625.53
4141	後龍鎮	溪洲里	7	溪洲路	閩南語	227727.39	2723625.53
4142	後龍鎮	溪洲里	7	溪洲路	閩南語	227727.39	2723625.53
4143	後龍鎮	溪洲里	7	溪洲路	閩南語	227727.39	2723625.53
4144	後龍鎮	溪洲里	7	溪洲路	閩南語	227733.76	2723639.25
4145	後龍鎮	溪洲里	7	溪洲路	閩南語	227722.50	2723629.26
4146	後龍鎮	溪洲里	7	溪洲路	閩南語	227711.75	2723624.70
4147	後龍鎮	溪洲里	7	溪洲路	閩南語	227698.65	2723640.39
4148	後龍鎮	溪洲里	7	溪洲路	閩南語	227675.58	2723647.47
4149	後龍鎮	溪洲里	7	溪洲路	閩南語	227671.15	2723650.13
4150	後龍鎮	溪洲里	7	溪洲路	閩南語	227665.71	2723653.16
4151	後龍鎮	溪洲里	7	溪洲路	閩南語	227299.41	2723664.02
4152	後龍鎮	溪洲里	7	溪洲路	閩南語	227303.52	2723660.39
4153	後龍鎮	溪洲里	7	溪洲路	閩南語	227306.84	2723657.86
4154	後龍鎮	溪洲里	7	溪洲路	閩南語	227283.44	2723651.53
4155	後龍鎮	溪洲里	7	溪洲路	閩南語	227288.02	2723646.37
4156	後龍鎮	溪洲里	7	溪洲路	閩南語	227312.37	2723652.48
4157	後龍鎮	溪洲里	7	溪洲路	閩南語	227573.73	2723685.28
4158	後龍鎮	溪洲里	8	三好路	閩南語	227578.38	2723903.83
4159	後龍鎮	溪洲里	8	三好路	海陸客語	227585.31	2723914.11
4160	後龍鎮	溪洲里	8	三好路	閩南語	227590.45	2723924.01
4161	後龍鎮	溪洲里	8	三好路	閩南語	227591.44	2723944.78
4162	後龍鎮	溪洲里	8	三好路	閩南語	227594.80	2723979.21
4163	後龍鎮	溪洲里	8	三好路	閩南語	227604.10	2724006.12
4164	後龍鎮	溪洲里	8	三好路	閩南語	227605.29	2724012.65
4165	後龍鎮	溪洲里	8	三好路	閩南語	227605.29	2724012.65
4166	後龍鎮	溪洲里	8	三好路	閩南語	227552.26	2724035.40
4167	後龍鎮	溪洲里	8	三好路	閩南語	227548.11	2724045.09
4168	後龍鎮	溪洲里	8	三好路	閩南語	227544.35	2724056.37
4169	後龍鎮	溪洲里	8	三好路	閩南語	227593.62	2724044.30
4170	後龍鎮	溪洲里	8	三好路	閩南語	227590.06	2724053.21
4171	後龍鎮	溪洲里	8	三好路	閩南語	227586.89	2724058.94
4172	後龍鎮	溪洲里	8	三好路	閩南語	227581.71	2724062.70
4173	後龍鎮	溪洲里	8	三好路	閩南語	227581.94	2724070.82

戶長編號	鄉鎮名	村里名	鄰	路名	語言	97X 座標	97Y 座標
4174	後龍鎮	溪洲里	8	三好路	閩南語	227576.80	2724077.34
4175	後龍鎮	溪洲里	8	三好路	閩南語	227572.45	2724087.24
4176	後龍鎮	溪洲里	8	三好路	閩南語	227563.12	2724104.96
4177	後龍鎮	溪洲里	8	三好路	四縣客語	227561.38	2724109.23
4178	後龍鎮	溪洲里	8	三好路	閩南語	227558.69	2724113.82
4179	後龍鎮	溪洲里	8	三好路	閩南語	227556.32	2724119.82
4180	後龍鎮	溪洲里	8	三好路	閩南語	227553.16	2724124.25
4181	後龍鎮	溪洲里	8	三好路	閩南語	227548.25	2724130.10
4182	後龍鎮	溪洲里	8	三好路	閩南語	227540.97	2724148.12
4183	後龍鎮	溪洲里	8	三好路	閩南語	227539.56	2724153.34
4184	後龍鎮	溪洲里	8	三好路	閩南語	227495.77	2724183.69
4185	後龍鎮	溪洲里	8	三好路	閩南語	227525.96	2724192.71
4186	後龍鎮	溪洲里	8	三好路	閩南語	227525.01	2724197.77
4187	後龍鎮	溪洲里	8	砂崙湖	閩南語	227423.67	2724471.12
4188	後龍鎮	溪洲里	8	砂崙湖	閩南語	227436.64	2724453.10
4189	後龍鎮	溪洲里	8	砂崙湖	閩南語	227441.70	2724450.09
4190	後龍鎮	溪洲里	8	砂崙湖	閩南語	227436.64	2724453.10
4191	後龍鎮	溪洲里	8	砂崙湖	閩南語	227459.09	2724451.20
4192	後龍鎮	溪洲里	8	砂崙湖	閩南語	227607.38	2724546.38
4193	後龍鎮	溪洲里	8	砂崙湖	閩南語	227607.38	2724546.38
4194	後龍鎮	溪洲里	8	砂崙湖	閩南語	227605.17	2724641.39
4195	後龍鎮	溪洲里	8	砂崙湖	閩南語	227657.03	2724792.06
4196	後龍鎮	溪洲里	8	砂崙湖	閩南語	227460.35	2724436.97
4197	後龍鎮	溪洲里	8	砂崙湖	閩南語	227461.62	2724417.37
4198	後龍鎮	溪洲里	8	砂崙湖	閩南語	227362.17	2724444.24
4199	後龍鎮	溪洲里	8	砂崙湖	海陸客語	227454.82	2724302.93
4200	後龍鎮	溪洲里	8	砂崙湖	閩南語	227454.82	2724302.93
4201	後龍鎮	溪洲里	8	砂崙湖	四縣客語	227472.52	2724401.40
4202	後龍鎮	溪洲里	8	砂崙湖	閩南語	227530.86	2724380.37
4203	後龍鎮	溪洲里	8	勝利路	閩南語	227574.69	2723854.92
4204	後龍鎮	溪洲里	8	勝利路	閩南語	227560.88	2723845.02
4205	後龍鎮	溪洲里	8	勝利路	閩南語	227562.98	2723842.01
4206	後龍鎮	溪洲里	8	勝利路	閩南語	227555.18	2723830.91
4207	後龍鎮	溪洲里	8	勝利路	其他	227551.27	2723825.50
4208	後龍鎮	溪洲里	8	勝利路	其他	227547.67	2723818.00
4209	後龍鎮	溪洲里	8	勝利路	閩南語	227547.67	2723818.00

戶長編號	鄉鎮名	村里名	鄰	路名	語言	97X 座標	97Y 座標
4210	後龍鎮	溪洲里	8	勝利路	閩南語	227779.79	2723656.45
4211	後龍鎮	溪洲里	8	勝利路	閩南語	227770.06	2723666.95
4212	後龍鎮	溪洲里	8	勝利路	閩南語	227770.06	2723666.95
4213	後龍鎮	溪洲里	8	勝利路	閩南語	227789.79	2723664.16
4214	後龍鎮	溪洲里	8	勝利路	閩南語	227767.91	2723670.49
4215	後龍鎮	溪洲里	8	勝利路	閩南語	227767.91	2723670.49
4216	後龍鎮	溪洲里	8	勝利路	閩南語	227767.91	2723670.49
4217	後龍鎮	溪洲里	8	勝利路	閩南語	227785.49	2723666.95
4218	後龍鎮	溪洲里	8	勝利路	閩南語	227765.12	2723673.78
4219	後龍鎮	溪洲里	8	勝利路	閩南語	227765.12	2723673.78
4220	後龍鎮	溪洲里	8	勝利路	閩南語	227758.67	2723680.23
4221	後龍鎮	溪洲里	8	勝利路	閩南語	227540.77	2723836.01
4222	後龍鎮	溪洲里	8	勝利路	閩南語	227544.67	2723841.71
4223	後龍鎮	溪洲里	8	勝利路	閩南語	227558.78	2723867.23
4224	後龍鎮	溪洲里	8	勝利路	閩南語	227557.76	2723892.48
4225	後龍鎮	溪洲里	8	勝利路	閩南語	227555.18	2723871.43
4226	後龍鎮	溪洲里	8	勝利路	閩南語	227552.77	2723875.64
4227	後龍鎮	溪洲里	8	勝利路	閩南語	227551.36	2723897.11
4228	後龍鎮	溪洲里	8	勝利路	閩南語	227545.87	2723876.54
4229	後龍鎮	溪洲里	8	勝利路	閩南語	227542.82	2723903.86
4230	後龍鎮	溪洲里	8	勝利路	閩南語	227536.42	2723910.62
4231	後龍鎮	溪洲里	8	勝利路	閩南語	227525.76	2723894.85
4232	後龍鎮	溪洲里	8	勝利路	閩南語	227533.22	2723913.47
4233	後龍鎮	溪洲里	8	勝利路	閩南語	227529.31	2723917.03
4234	後龍鎮	溪洲里	8	勝利路	閩南語	227525.75	2723920.94
4235	後龍鎮	溪洲里	8	勝利路	閩南語	227515.25	2723903.55
4236	後龍鎮	溪洲里	8	勝利路	閩南語	227521.13	2723925.92
4237	後龍鎮	溪洲里	8	勝利路	閩南語	227521.13	2723925.92
4238	後龍鎮	溪洲里	8	勝利路	閩南語	227511.05	2723905.35
4239	後龍鎮	溪洲里	8	勝利路	閩南語	227516.50	2723930.54
4240	後龍鎮	溪洲里	8	勝利路	閩南語	227512.95	2723934.45
4241	後龍鎮	溪洲里	8	勝利路	閩南語	227505.83	2723942.63
4242	後龍鎮	溪洲里	8	勝利路	閩南語	227499.07	2723951.17
4243	後龍鎮	溪洲里	8	勝利路	閩南語	227498.72	2723957.93
4244	後龍鎮	溪洲里	8	勝利路	閩南語	227498.72	2723957.93
4245	後龍鎮	溪洲里	8	勝利路	閩南語	227495.52	2723962.20

戶長編號	鄉鎮名	村里名	鄰	路名	語言	97X 座標	97Y 座標
4246	後龍鎮	溪洲里	8	勝利路	閩南語	227492.29	2723964.41
4247	後龍鎮	溪洲里	8	勝利路	閩南語	227492.29	2723964.41
4248	後龍鎮	溪洲里	8	勝利路	閩南語	227491.34	2723970.10
4249	後龍鎮	溪洲里	8	勝利路	閩南語	227487.70	2723973.74
4250	後龍鎮	溪洲里	8	勝利路	閩南語	227484.86	2723977.85
4251	後龍鎮	溪洲里	8	勝利路	閩南語	227484.86	2723977.85
4252	後龍鎮	溪洲里	8	勝利路	閩南語	227484.86	2723977.85
4253	後龍鎮	溪洲里	8	勝利路	閩南語	227484.22	2724984.33
4254	後龍鎮	溪洲里	8	勝利路	閩南語	227481.54	2724987.65
4255	後龍鎮	溪洲里	8	勝利路	閩南語	227474.42	2724004.57
4256	後龍鎮	溪洲里	8	勝利路	閩南語	227471.89	2724009.47
4257	後龍鎮	溪洲里	8	勝利路	閩南語	227467.84	2724013.58
4258	後龍鎮	溪洲里	8	勝利路	閩南語	227467.94	2724017.69
4259	後龍鎮	溪洲里	8	勝利路	閩南語	227478.09	2724039.03
4260	後龍鎮	溪洲里	8	勝利路	閩南語	227415.49	2724098.07
4261	後龍鎮	溪洲里	8	勝利路	閩南語	227404.46	2724102.70
4262	後龍鎮	溪洲里	8	勝利路	閩南語	227398.77	2724106.25
4263	後龍鎮	溪洲里	8	勝利路	閩南語	227394.15	2724108.39
4264	後龍鎮	溪洲里	8	勝利路	閩南語	227394.15	2724108.39
4265	後龍鎮	溪洲里	8	勝利路	閩南語	227389.88	2724110.88
4266	後龍鎮	溪洲里	8	勝利路	閩南語	227384.90	2724117.28
4267	後龍鎮	溪洲里	8	勝利路	閩南語	227378.14	2724116.57
4268	後龍鎮	溪洲里	8	勝利路	閩南語	227365.69	2724128.30
4269	後龍鎮	溪洲里	8	勝利路	閩南語	227347.55	2724128.66
4270	後龍鎮	溪洲里	8	勝利路	閩南語	227334.39	2724137.55
4271	後龍鎮	溪洲里	8	勝利路	閩南語	227342.93	2724159.96
4272	後龍鎮	溪洲里	8	勝利路	閩南語	227342.93	2724159.96
4273	後龍鎮	溪洲里	8	勝利路	閩南語	227779.79	2723656.45
4274	後龍鎮	溪洲里	8	勝利路	閩南語	227774.10	2723661.76
4275	後龍鎮	溪洲里	8	勝利路	閩南語	227770.06	2723666.95
4276	後龍鎮	溪洲里	8	勝利路	閩南語	227758.67	2723680.23
4277	後龍鎮	溪洲里	8	勝利路	閩南語	227758.67	2723680.23
4278	後龍鎮	溪洲里	8	勝利路	閩南語	227758.67	2723680.23
4279	後龍鎮	溪洲里	8	勝利路	閩南語	227754.25	2723683.52
4280	後龍鎮	溪洲里	8	勝利路	閩南語	227754.25	2723683.52
4281	後龍鎮	溪洲里	8	勝利路	閩南語	227743.87	2723694.14

戶長編號	鄉鎮名	村里名	鄰	路名	語言	97X 座標	97Y 座標
4282	後龍鎮	溪洲里	8	勝利路	閩南語	227747.16	2723690.73
4283	後龍鎮	溪洲里	8	勝利路	閩南語	227768.16	2723686.05
4284	後龍鎮	溪洲里	8	勝利路	閩南語	227738.94	2723697.56
4285	後龍鎮	溪洲里	8	勝利路	閩南語	227415.49	2724260.62
4286	後龍鎮	溪洲里	8	勝利路	閩南語	227415.49	2724260.62
4287	後龍鎮	溪洲里	8	勝利路	閩南語	227323.72	2724103.05
4288	後龍鎮	溪洲里	8	勝利路	閩南語	227254.36	2724077.80
4289	後龍鎮	溪洲里	8	勝利路	閩南語	227233.02	2724112.65
4290	後龍鎮	溪洲里	8	勝利路	閩南語	227239.07	2724074.95
4291	後龍鎮	溪洲里	8	勝利路	閩南語	227235.51	2724072.46
4292	後龍鎮	溪洲里	8	勝利路	閩南語	227815.34	2723639.50
4293	後龍鎮	溪洲里	8	勝利路	閩南語	227774.10	2723661.76
4294	後龍鎮	溪洲里	8	勝利路	四縣客語	227770.06	2723666.95
4295	後龍鎮	溪洲里	8	勝利路	四縣客語	227767.91	2723670.49
4296	後龍鎮	溪洲里	9	吉星新村	閩南語	226947.47	2724497.28
4297	後龍鎮	溪洲里	9	吉星新村	閩南語	226957.03	2724489.25
4298	後龍鎮	溪洲里	9	吉星新村	閩南語	226961.61	2724485.05
4299	後龍鎮	溪洲里	9	吉星新村	閩南語	226966.58	2724480.08
4300	後龍鎮	溪洲里	9	吉星新村	閩南語	226971.17	2724475.87
4301	後龍鎮	溪洲里	9	吉星新村	閩南語	226975.37	2724470.52
4302	後龍鎮	溪洲里	9	吉星新村	閩南語	226979.96	2724466.70
4303	後龍鎮	溪洲里	9	吉星新村	閩南語	226990.66	2724458.67
4304	後龍鎮	溪洲里	9	吉星新村	閩南語	226995.25	2724454.47
4305	後龍鎮	溪洲里	9	吉星新村	閩南語	226998.69	2724451.03
4306	後龍鎮	溪洲里	9	吉星新村	閩南語	226998.69	2724451.03
4307	後龍鎮	溪洲里	9	吉星新村	閩南語	227005.57	2724446.06
4308	後龍鎮	溪洲里	9	吉星新村	閩南語	227010.54	2724441.85
4309	後龍鎮	溪洲里	9	吉星新村	閩南語	227014.74	2724437.27
4310	後龍鎮	溪洲里	9	吉星新村	閩南語	227018.95	2724432.30
4311	後龍鎮	溪洲里	9	吉星新村	閩南語	227024.30	2724427.71
4312	後龍鎮	溪洲里	9	吉星新村	閩南語	227024.30	2724427.71
4313	後龍鎮	溪洲里	9	吉星新村	閩南語	227024.30	2724427.71
4314	後龍鎮	溪洲里	9	吉星新村	閩南語	227031.18	2724415.10
4315	後龍鎮	溪洲里	9	吉星新村	閩南語	227039.31	2724408.99
4316	後龍鎮	溪洲里	9	吉星新村	閩南語	227043.16	2724405.91
4317	後龍鎮	溪洲里	9	吉星新村	閩南語	227049.32	2724399.50

戶長編號	鄉鎮名	村里名	鄰	路名	語言	97X 座標	97Y 座標
4318	後龍鎮	溪洲里	9	吉星新村	四縣客語	227052.91	2724396.42
4319	後龍鎮	溪洲里	9	吉星新村	閩南語	227056.25	2724393.59
4320	後龍鎮	溪洲里	9	吉星新村	閩南語	227060.09	2724390.26
4321	後龍鎮	溪洲里	9	吉星新村	閩南語	227063.69	2724386.92
4322	後龍鎮	溪洲里	9	吉星新村	閩南語	227067.02	2724384.10
4323	後龍鎮	溪洲里	9	吉星新村	閩南語	227070.87	2724382.05
4324	後龍鎮	溪洲里	9	吉星新村	閩南語	227074.21	2724378.97
4325	後龍鎮	溪洲里	9	吉星新村	閩南語	227078.82	2724375.12
4326	後龍鎮	溪洲里	9	吉星新村	閩南語	227081.65	2724372.04
4327	後龍鎮	溪洲里	9	吉星新村	閩南語	227088.32	2724366.65
4328	後龍鎮	溪洲里	9	吉星新村	閩南語	227091.65	2724363.83
4329	後龍鎮	溪洲里	9	吉星新村	閩南語	227095.25	2724360.75
4330	後龍鎮	溪洲里	9	吉星新村	閩南語	227099.61	2724358.19
4331	後龍鎮	溪洲里	9	吉星新村	閩南語	227102.69	2724355.36
4332	後龍鎮	溪洲里	9	吉星新村	閩南語	227105.77	2724351.77
4333	後龍鎮	溪洲里	9	吉星新村	閩南語	227109.10	2724348.95
4334	後龍鎮	溪洲里	9	砂崙湖	閩南語	227312.69	2724521.24
4335	後龍鎮	溪洲里	9	砂崙湖	閩南語	227315.85	2724518.71
4336	後龍鎮	溪洲里	9	砂崙湖	閩南語	227335.22	2724526.77
4337	後龍鎮	溪洲里	9	砂崙湖	閩南語	227335.84	2724503.21
4338	後龍鎮	溪洲里	9	砂崙湖	閩南語	227374.11	2724494.94
4339	後龍鎮	溪洲里	9	砂崙湖	閩南語	227374.11	2724494.94
4340	後龍鎮	溪洲里	9	砂崙湖	閩南語	227363.91	2724476.34
4341	後龍鎮	溪洲里	9	砂崙湖	閩南語	227363.91	2724476.34
4342	後龍鎮	溪洲里	9	砂崙湖	閩南語	227410.27	2724481.56
4343	後龍鎮	溪洲里	9	砂崙湖	閩南語	227410.27	2724481.56
4344	後龍鎮	溪洲里	9	砂崙湖	閩南語	227410.27	2724481.56
4345	後龍鎮	溪洲里	9	勝利路	閩南語	226958.55	2724444.53
4346	後龍鎮	溪洲里	10	砂崙湖	閩南語	227324.16	2723833.26
4347	後龍鎮	溪洲里	10	砂崙湖	閩南語	227324.16	2723833.26
4348	後龍鎮	溪洲里	10	砂崙湖	閩南語	227324.16	2723850.04
4349	後龍鎮	溪洲里	10	砂崙湖	閩南語	227324.07	2723857.54
4350	後龍鎮	溪洲里	10	砂崙湖	閩南語	227323.60	2723862.75
4351	後龍鎮	溪洲里	10	砂崙湖	閩南語	227323.60	2723862.75
4352	後龍鎮	溪洲里	10	砂崙湖	閩南語	227334.64	2723871.43
4353	後龍鎮	溪洲里	10	砂崙湖	閩南語	227198.74	2723853.81

戶長編號	鄉鎮名	村里名	鄰	路名	語言	97X 座標	97Y 座標
4354	後龍鎮	溪洲里	10	砂崙湖	閩南語	227198.74	2723853.81
4355	後龍鎮	溪洲里	10	砂崙湖	閩南語	227198.74	2723853.81
4356	後龍鎮	溪洲里	10	砂崙湖	閩南語	227193.95	2723836.67
4357	後龍鎮	溪洲里	10	砂崙湖	閩南語	227193.95	2723836.67
4358	後龍鎮	溪洲里	10	砂崙湖	閩南語	227174.98	2723840.78
4359	後龍鎮	溪洲里	10	砂崙湖	閩南語	227147.31	2723869.08
4360	後龍鎮	溪洲里	10	砂崙湖	閩南語	227147.31	2723869.08
4361	後龍鎮	溪洲里	10	砂崙湖	閩南語	227044.39	2723660.86
4362	後龍鎮	溪洲里	10	砂崙湖	閩南語	227037.28	2723603.47
4363	後龍鎮	溪洲里	10	砂崙湖	閩南語	227037.28	2723603.47
4364	後龍鎮	溪洲里	10	砂崙湖	閩南語	227037.28	2723603.47
4365	後龍鎮	溪洲里	10	砂崙湖	閩南語	227037.28	2723603.47
4366	後龍鎮	溪洲里	10	砂崙湖	閩南語	227027.63	2723665.48
4367	後龍鎮	溪洲里	10	砂崙湖	閩南語	227027.63	2723665.48
4368	後龍鎮	溪洲里	10	砂崙湖	閩南語	227023.36	2723682.52
4369	後龍鎮	溪洲里	10	砂崙湖	閩南語	227023.36	2723682.52
4370	後龍鎮	溪洲里	10	砂崙湖	閩南語	227017.51	2723665.76
4371	後龍鎮	溪洲里	10	砂崙湖	閩南語	227017.51	2723665.76
4372	後龍鎮	溪洲里	10	砂崙湖	閩南語	227017.51	2723665.76
4373	後龍鎮	溪洲里	10	砂崙湖	閩南語	227007.71	2723652.64
4374	後龍鎮	溪洲里	10	砂崙湖	閩南語	227004.08	2723652.96
4375	後龍鎮	溪洲里	10	砂崙湖	閩南語	226949.69	2723665.92
4376	後龍鎮	溪洲里	11	溪洲	閩南語	226601.21	2723659.17
4377	後龍鎮	溪洲里	11	溪洲	閩南語	226601.21	2723659.17
4378	後龍鎮	溪洲里	11	溪洲	閩南語	226602.68	2723610.84
4379	後龍鎮	溪洲里	11	溪洲	閩南語	226578.75	2723616.69
4380	後龍鎮	溪洲里	11	溪洲	閩南語	226605.61	2723616.21
4381	後龍鎮	溪洲里	11	溪洲	閩南語	226560.20	2723688.95
4382	後龍鎮	溪洲里	11	溪洲	閩南語	226321.54	2723681.12
4383	後龍鎮	溪洲里	11	溪洲	閩南語	226394.38	2723718.51
4384	後龍鎮	溪洲里	11	溪洲	閩南語	226501.41	2723714.76
4385	後龍鎮	溪洲里	11	溪洲	閩南語	226501.41	2723714.76
4386	後龍鎮	溪洲里	11	溪洲	閩南語	226204.28	2723726.06
4387	後龍鎮	溪洲里	11	溪洲	閩南語	226403.97	2723797.34
4388	後龍鎮	溪洲里	12	溪洲	閩南語	226648.35	2723320.79
4389	後龍鎮	溪洲里	12	溪洲	閩南語	226645.66	2723317.15

戶長編號	鄉鎮名	村里名	鄰	路名	語言	97X 座標	97Y 座標
4390	後龍鎮	溪洲里	12	溪洲	閩南語	226643.77	2723312.88
4391	後龍鎮	溪洲里	12	溪洲	閩南語	226641.21	2723305.13
4392	後龍鎮	溪洲里	12	溪洲	閩南語	226643.61	2723281.58
4393	後龍鎮	溪洲里	12	溪洲	閩南語	226635.70	2723269.88
4394	後龍鎮	溪洲里	12	溪洲	閩南語	226635.70	2723269.88
4395	後龍鎮	溪洲里	12	溪洲	閩南語	226623.09	2723263.34
4396	後龍鎮	溪洲里	12	溪洲	閩南語	226641.24	2723235.57
4397	後龍鎮	溪洲里	12	溪洲	閩南語	226696.26	2723288.69
4398	後龍鎮	溪洲里	12	溪洲	閩南語	226695.94	2723285.06
4399	後龍鎮	溪洲里	12	溪洲	閩南語	226675.70	2723275.89
4400	後龍鎮	溪洲里	12	溪洲	閩南語	226639.02	2723252.33
4401	後龍鎮	溪洲里	12	溪洲	閩南語	226645.82	2723262.77
4402	後龍鎮	溪洲里	12	溪洲	閩南語	226658.47	2723325.22
4403	後龍鎮	溪洲里	12	溪洲	閩南語	226660.21	2723329.80
4404	後龍鎮	溪洲里	12	溪洲	閩南語	226660.21	2723329.80
4405	後龍鎮	溪洲里	12	溪洲	閩南語	226685.03	2723294.54
4406	後龍鎮	溪洲里	12	溪洲	閩南語	226591.59	2723230.20
4407	後龍鎮	溪洲里	13	幸福路	閩南語	226696.57	2723203.79
4408	後龍鎮	溪洲里	13	幸福路	閩南語	226680.13	2723208.06
4409	後龍鎮	溪洲里	13	幸福路	閩南語	226677.28	2723209.96
4410	後龍鎮	溪洲里	13	幸福路	閩南語	226673.77	2723211.92
4411	後龍鎮	溪洲里	13	幸福路	閩南語	226695.78	2723238.89
4412	後龍鎮	溪洲里	13	幸福路	閩南語	226696.89	2723243.95
4413	後龍鎮	溪洲里	13	幸福路	閩南語	226697.68	2723246.80
4414	後龍鎮	溪洲里	13	幸福路	閩南語	226690.72	2723240.00
4415	後龍鎮	溪洲里	13	幸福路	閩南語	226691.20	2723244.90
4416	後龍鎮	溪洲里	13	幸福路	閩南語	226713.02	2723247.11
4417	後龍鎮	溪洲里	13	幸福路	閩南語	226692.62	2723252.81
4418	後龍鎮	溪洲里	13	幸福路	閩南語	226694.52	2723259.92
4419	後龍鎮	溪洲里	13	幸福路	閩南語	226694.52	2723259.92
4420	後龍鎮	溪洲里	13	幸福路	閩南語	226694.52	2723259.92
4421	後龍鎮	溪洲里	13	幸福路	閩南語	226725.51	2723244.11
4422	後龍鎮	溪洲里	13	幸福路	閩南語	226697.05	2723261.66
4423	後龍鎮	溪洲里	13	幸福路	閩南語	226732.15	2723242.37
4424	後龍鎮	溪洲里	13	幸福路	閩南語	226701.95	2723259.60
4425	後龍鎮	溪洲里	13	幸福路	閩南語	226737.36	2723241.11

戶長編號	鄉鎮名	村里名	鄰	路名	語言	97X 座標	97Y 座標
4426	後龍鎮	溪洲里	13	幸福路	閩南語	226706.69	2723258.66
4427	後龍鎮	溪洲里	13	幸福路	閩南語	226710.17	2723257.86
4428	後龍鎮	溪洲里	13	幸福路	閩南語	226749.54	2723238.58
4429	後龍鎮	溪洲里	13	幸福路	閩南語	226749.54	2723238.58
4430	後龍鎮	溪洲里	13	幸福路	閩南語	226754.60	2723237.31
4431	後龍鎮	溪洲里	13	幸福路	閩南語	226720.60	2723255.97
4432	後龍鎮	溪洲里	13	幸福路	閩南語	226720.60	2723255.97
4433	後龍鎮	溪洲里	13	幸福路	閩南語	226762.34	2723235.57
4434	後龍鎮	溪洲里	13	幸福路	閩南語	226724.56	2723254.70
4435	後龍鎮	溪洲里	13	幸福路	閩南語	226774.52	2723232.73
4436	後龍鎮	溪洲里	13	幸福路	閩南語	226780.37	2723231.78
4437	後龍鎮	溪洲里	13	幸福路	閩南語	226737.36	2723251.70
4438	後龍鎮	溪洲里	13	幸福路	閩南語	226737.36	2723251.70
4439	後龍鎮	溪洲里	13	幸福路	閩南語	226736.26	2723282.53
4440	後龍鎮	溪洲里	13	幸福路	閩南語	226741.79	2723250.59
4441	後龍鎮	溪洲里	13	幸福路	閩南語	226739.73	2723281.90
4442	後龍鎮	溪洲里	13	幸福路	閩南語	226751.28	2723248.22
4443	後龍鎮	溪洲里	13	幸福路	閩南語	226748.90	2723279.21
4444	後龍鎮	溪洲里	13	幸福路	閩南語	226761.08	2723246.17
4445	後龍鎮	溪洲里	13	幸福路	閩南語	226758.71	2723276.68
4446	後龍鎮	溪洲里	13	幸福路	閩南語	226762.82	2723276.05
4447	後龍鎮	溪洲里	13	幸福路	閩南語	226766.77	2723275.10
4448	後龍鎮	溪洲里	13	幸福路	閩南語	226771.83	2723273.99
4449	後龍鎮	溪洲里	13	幸福路	閩南語	226778.31	2723242.05
4450	後龍鎮	溪洲里	13	幸福路	閩南語	226775.73	2723273.32
4451	後龍鎮	溪洲里	13	幸福路	閩南語	226781.63	2723240.79
4452	後龍鎮	溪洲里	13	幸福路	閩南語	226780.21	2723271.94
4453	後龍鎮	溪洲里	13	幸福路	閩南語	226757.92	2723307.82
4454	後龍鎮	溪洲里	13	幸福路	閩南語	226770.25	2723306.88
4455	後龍鎮	溪洲里	13	幸福路	閩南語	226811.00	2723442.37
4456	後龍鎮	溪洲里	13	溪洲	閩南語	226703.21	2723201.27
4457	後龍鎮	溪洲里	13	溪洲	閩南語	226703.21	2723201.27
4458	後龍鎮	溪洲里	13	溪洲	閩南語	226717.14	2723298.15
4459	後龍鎮	溪洲里	13	溪洲	閩南語	226659.74	2723265.14
4460	後龍鎮	溪洲里	13	溪洲	閩南語	226658.15	2723272.88
4461	後龍鎮	溪洲里	13	溪洲	閩南語	226721.55	2723292.17

戶長編號	鄉鎮名	村里名	鄰	路名	語言	97X 座標	97Y 座標
4462	後龍鎮	溪洲里	13	溪洲	閩南語	226721.55	2723292.17
4463	後龍鎮	溪洲里	13	溪洲	閩南語	226721.55	2723292.17
4464	後龍鎮	溪洲里	13	溪洲	閩南語	226704.53	2723298.65
4465	後龍鎮	溪洲里	13	溪洲	閩南語	226661.00	2723223.72
4466	後龍鎮	溪洲里	13	溪洲	閩南語	226678.86	2723188.14
4467	後龍鎮	溪洲里	13	溪洲	閩南語	226672.54	2723188.46
4468	後龍鎮	溪洲里	13	溪洲	閩南語	226670.17	2723184.51
4469	後龍鎮	溪洲里	13	溪洲	閩南語	226644.08	2723156.68
4470	後龍鎮	溪洲里	14	溪洲	閩南語	226812.93	2723165.38
4471	後龍鎮	溪洲里	14	溪洲	閩南語	226812.93	2723165.38
4472	後龍鎮	溪洲里	14	溪洲	閩南語	226802.03	2723163.64
4473	後龍鎮	溪洲里	14	溪洲	閩南語	226792.22	2723127.43
4474	後龍鎮	溪洲里	14	溪洲	閩南語	226787.32	2723124.90
4475	後龍鎮	溪洲里	14	溪洲	閩南語	226818.94	2723139.13
4476	後龍鎮	溪洲里	14	溪洲	閩南語	226797.44	2723164.11
4477	後龍鎮	溪洲里	14	溪洲	閩南語	226761.87	2723167.91
4478	後龍鎮	溪洲里	14	溪洲	閩南語	226761.87	2723167.91
4479	後龍鎮	溪洲里	14	溪洲	閩南語	226751.12	2723156.36
4480	後龍鎮	溪洲里	14	溪洲	閩南語	226827.48	2723115.73
4481	後龍鎮	溪洲里	14	溪洲	閩南語	226847.08	2723150.99
4482	後龍鎮	溪洲里	14	溪洲	閩南語	226847.08	2723150.99
4483	後龍鎮	溪洲里	14	溪洲	閩南語	226847.08	2723150.99
4484	後龍鎮	溪洲里	14	溪洲	閩南語	226847.08	2723150.99
4485	後龍鎮	溪洲里	14	溪洲	閩南語	226847.08	2723150.99
4486	後龍鎮	溪洲里	14	溪洲	閩南語	226847.08	2723150.99
4487	後龍鎮	溪洲里	14	溪洲	閩南語	226847.08	2723150.99
4488	後龍鎮	溪洲里	14	溪洲	閩南語	226847.08	2723150.99
4489	後龍鎮	溪洲里	14	溪洲	閩南語	226847.08	2723150.99
4490	後龍鎮	溪洲里	14	溪洲	閩南語	226829.53	2723163.80
4491	後龍鎮	溪洲里	14	溪洲	閩南語	226829.53	2723163.80
4492	後龍鎮	溪洲里	15	溪洲	閩南語	226742.90	2723042.22
4493	後龍鎮	溪洲里	15	溪洲	閩南語	226762.66	2723072.41
4494	後龍鎮	溪洲里	15	溪洲	閩南語	226803.29	2723035.10
4495	後龍鎮	溪洲里	15	溪洲	閩南語	226803.29	2723035.10
4496	後龍鎮	溪洲里	15	溪洲	閩南語	226781.95	2723034.47
4497	後龍鎮	溪洲里	15	溪洲	閩南語	226781.00	2723076.21

戶長編號	鄉鎮名	村里名	鄰	路名	語言	97X 座標	97Y 座標
4498	後龍鎮	溪洲里	15	溪洲	閩南語	226781.00	2723076.21
4499	後龍鎮	溪洲里	15	溪洲	閩南語	226810.09	2723084.90
4500	後龍鎮	溪洲里	15	溪洲	閩南語	226863.84	2723090.75
4501	後龍鎮	溪洲里	15	溪洲	閩南語	226863.84	2723090.75
4502	後龍鎮	溪洲里	15	溪洲	閩南語	226843.13	2723082.22
4503	後龍鎮	溪洲里	15	溪洲	閩南語	226843.13	2723082.22
4504	後龍鎮	溪洲里	15	溪洲	閩南語	226854.51	2723098.50
4505	後龍鎮	溪洲里	15	溪洲	閩南語	226854.51	2723098.50
4506	後龍鎮	溪洲里	15	溪洲	閩南語	226854.51	2723098.50
4507	後龍鎮	溪洲里	15	溪洲	閩南語	226907.48	2723153.84
4508	後龍鎮	溪洲里	15	溪洲	閩南語	226907.48	2723153.84
4509	後龍鎮	溪洲里	15	溪洲	閩南語	227186.05	2723548.93
4510	後龍鎮	溪洲里	15	溪洲	閩南語	227083.28	2723428.45
4511	後龍鎮	溪洲里	15	溪洲	閩南語	227120.28	2723438.73
4512	後龍鎮	溪洲里	15	溪洲	閩南語	227134.35	2723413.91
4513	後龍鎮	溪洲里	15	溪洲	閩南語	227141.15	2723414.07
4514	後龍鎮	溪洲里	15	溪洲	閩南語	227109.05	2723413.91
4515	後龍鎮	溪洲里	15	溪洲	閩南語	227167.39	2723420.87
4516	後龍鎮	溪洲里	15	溪洲	閩南語	227109.53	2723419.28
4517	後龍鎮	溪洲里	15	溪洲	閩南語	227063.84	2723394.78
4518	後龍鎮	溪洲里	15	溪洲	閩南語	227063.84	2723394.78
4519	後龍鎮	溪洲里	15	溪洲	閩南語	226996.01	2723290.28
4520	後龍鎮	溪洲里	15	溪洲	閩南語	226927.87	2723217.71
4521	後龍鎮	溪洲里	15	溪洲	閩南語	226927.87	2723217.71
4522	後龍鎮	溪洲里	15	溪洲	閩南語	226920.44	2723184.35
4523	後龍鎮	溪洲里	15	溪洲	閩南語	226931.51	2723182.14
4524	後龍鎮	溪洲里	15	溪洲	閩南語	226916.96	2723182.77
4525	後龍鎮	溪洲里	15	溪洲	閩南語	226916.96	2723182.77
4526	後龍鎮	溪洲里	15	溪洲	閩南語	226984.00	2723191.78
4527	後龍鎮	溪洲里	15	溪洲	閩南語	226990.80	2723193.52
4528	後龍鎮	溪洲里	15	溪洲	閩南語	226990.80	2723193.52
4529	後龍鎮	溪洲里	15	溪洲	閩南語	226998.74	2723189.57
4530	後龍鎮	溪洲里	15	溪洲	閩南語	226998.74	2723189.57
4531	後龍鎮	溪洲里	15	溪洲	閩南語	226994.59	2723191.30
4532	後龍鎮	溪洲里	15	溪洲	閩南語	226993.01	2723187.19
4533	後龍鎮	溪洲里	15	溪洲	閩南語	226998.86	2723189.72

戶長編號	鄉鎮名	村里名	鄰	路名	語言	97X 座標	97Y 座標
4534	後龍鎮	溪洲里	15	溪洲	閩南語	226995.70	2723185.46
4535	後龍鎮	溪洲里	15	溪洲	閩南語	227005.66	2723184.45
4536	後龍鎮	溪洲里	15	溪洲	閩南語	227010.40	2723182.45
4537	後龍鎮	溪洲里	15	溪洲	閩南語	227013.56	2723182.24
4538	後龍鎮	豐富里	1	新東路	四縣客語	234150.37	2720442.27
4539	後龍鎮	豐富里	1	新東路	四縣客語	234062.66	2720494.89
4540	後龍鎮	豐富里	1	新東路	四縣客語	233994.62	2720506.72
4541	後龍鎮	豐富里	1	新東路	四縣客語	234045.12	2720659.02
4542	後龍鎮	豐富里	1	新東路	四縣客語	234045.12	2720659.02
4543	後龍鎮	豐富里	1	新東路	四縣客語	234045.12	2720659.02
4544	後龍鎮	豐富里	1	新東路	四縣客語	233161.43	2720854.76
4545	後龍鎮	豐富里	1	新東路	四縣客語	233161.43	2720854.76
4546	後龍鎮	豐富里	1	新東路	四縣客語	233161.43	2720854.76
4547	後龍鎮	豐富里	1	新東路	四縣客語	233161.43	2720854.76
4548	後龍鎮	豐富里	1	新東路	四縣客語	234123.29	2720636.69
4549	後龍鎮	豐富里	1	新東路	四縣客語	233162.67	2720883.09
4550	後龍鎮	豐富里	1	新東路	四縣客語	233806.42	2720723.79
4551	後龍鎮	豐富里	1	新東路	四縣客語	233806.42	2720723.79
4552	後龍鎮	豐富里	1	新東路	四縣客語	233806.42	2720723.79
4553	後龍鎮	豐富里	1	新東路	四縣客語	233866.62	2720718.09
4554	後龍鎮	豐富里	1	新東路	四縣客語	233625.38	2720820.82
4555	後龍鎮	豐富里	1	新東路	四縣客語	233625.38	2720820.82
4556	後龍鎮	豐富里	1	新東路	四縣客語	233624.06	2720831.65
4557	後龍鎮	豐富里	2	新東路	四縣客語	233147.06	2720891.71
4558	後龍鎮	豐富里	2	新東路	四縣客語	233147.48	2720885.55
4559	後龍鎮	豐富里	2	新東路	四縣客語	233724.63	2720799.96
4560	後龍鎮	豐富里	2	新東路	四縣客語	233701.38	2720800.76
4561	後龍鎮	豐富里	2	新東路	四縣客語	233689.35	2720806.38
4562	後龍鎮	豐富里	2	新東路	四縣客語	233689.35	2720806.38
4563	後龍鎮	豐富里	2	新東路	四縣客語	233687.74	2720856.09
4564	後龍鎮	豐富里	2	新東路	四縣客語	233634.89	2720892.38
4565	後龍鎮	豐富里	2	新東路	四縣客語	233634.89	2720892.38
4566	後龍鎮	豐富里	2	新東路	四縣客語	233673.62	2720891.06
4567	後龍鎮	豐富里	2	新東路	四縣客語	233673.62	2720891.06
4568	後龍鎮	豐富里	2	新東路	四縣客語	233673.62	2720891.06
4569	後龍鎮	豐富里	2	新東路	四縣客語	233673.62	2720891.06

戶長編號	鄉鎮名	村里名	鄰	路名	語言	97X 座標	97Y 座標
4570	後龍鎮	豐富里	2	新東路	四縣客語	233681.83	2720885.15
4571	後龍鎮	豐富里	2	新東路	四縣客語	233640.43	2720982.79
4572	後龍鎮	豐富里	2	新東路	四縣客語	233640.43	2720982.79
4573	後龍鎮	豐富里	2	新東路	四縣客語	233640.43	2720982.79
4574	後龍鎮	豐富里	2	新東路	四縣客語	233672.51	2721007.64
4575	後龍鎮	豐富里	2	新東路	四縣客語	233718.21	2721054.15
4576	後龍鎮	豐富里	2	新東路	四縣客語	233603.55	2720977.17
4577	後龍鎮	豐富里	2	新東路	四縣客語	233603.55	2720977.17
4578	後龍鎮	豐富里	2	新東路	四縣客語	233611.59	2720981.32
4579	後龍鎮	豐富里	2	新東路	四縣客語	233611.59	2720981.32
4580	後龍鎮	豐富里	2	新東路	四縣客語	233561.70	2721001.67
4581	後龍鎮	豐富里	3	新東路	四縣客語	233561.70	2721095.87
4582	後龍鎮	豐富里	3	新東路	四縣客語	233561.70	2721095.87
4583	後龍鎮	豐富里	3	新東路	四縣客語	233468.16	2721142.15
4584	後龍鎮	豐富里	3	新東路	四縣客語	233456.81	2721140.75
4585	後龍鎮	豐富里	3	新東路	四縣客語	233456.81	2721140.75
4586	後龍鎮	豐富里	3	新東路	四縣客語	233370.93	2721251.33
4587	後龍鎮	豐富里	3	新東路	四縣客語	233609.62	2721033.18
4588	後龍鎮	豐富里	3	新東路	四縣客語	233602.75	2721065.38
4589	後龍鎮	豐富里	3	新東路	四縣客語	233342.70	2721280.07
4590	後龍鎮	豐富里	3	新東路	四縣客語	233326.79	2721291.36
4591	後龍鎮	豐富里	3	新東路	四縣客語	233376.58	2720924.21
4592	後龍鎮	豐富里	3	新東路	四縣客語	233376.58	2720924.21
4593	後龍鎮	豐富里	3	新東路	四縣客語	233376.58	2720924.21
4594	後龍鎮	豐富里	3	新東路	四縣客語	233380.07	2721065.79
4595	後龍鎮	豐富里	3	新東路	四縣客語	233157.66	2721086.68
4596	後龍鎮	豐富里	3	新東路	四縣客語	233169.15	2721099.16
4597	後龍鎮	豐富里	3	新東路	四縣客語	233322.75	2720943.25
4598	後龍鎮	豐富里	3	新東路	四縣客語	233275.83	2720795.56
4599	後龍鎮	豐富里	3	新東路	四縣客語	233275.83	2720795.56
4600	後龍鎮	豐富里	3	新東路	四縣客語	233349.49	2720692.72
4601	後龍鎮	豐富里	3	新東路	四縣客語	233349.49	2720692.72
4602	後龍鎮	豐富里	3	新東路	閩南語	233369.50	2720689.12
4603	後龍鎮	豐富里	3	新東路	四縣客語	233374.64	2720689.12
4604	後龍鎮	豐富里	3	新東路	四縣客語	233377.71	2720689.64
4605	後龍鎮	豐富里	3	新東路	四縣客語	233382.33	2720690.15

戶長編號	鄉鎮名	村里名	鄰	路名	語言	97X 座標	97Y 座標
4606	後龍鎮	豐富里	3	新東路	四縣客語	233385.93	2720689.12
4607	後龍鎮	豐富里	3	新東路	閩南語	233348.36	2720739.10
4608	後龍鎮	豐富里	3	新東路	閩南語	233357.22	2720753.87
4609	後龍鎮	豐富里	3	新東路	閩南語	233229.54	2720794.89
4610	後龍鎮	豐富里	3	新東路	四縣客語	233289.46	2720750.66
4611	後龍鎮	豐富里	3	新東路	四縣客語	233289.46	2720750.66
4612	後龍鎮	豐富里	3	新東路	四縣客語	233289.46	2720750.66
4613	後龍鎮	豐富里	3	新東路	四縣客語	233289.46	2720750.66
4614	後龍鎮	豐富里	3	新東路	四縣客語	233289.46	2720750.66
4615	後龍鎮	豐富里	3	新東路	四縣客語	233229.54	2720794.89
4616	後龍鎮	豐富里	3	新東路	四縣客語	233160.61	2720882.53
4617	後龍鎮	豐富里	3	新東路	四縣客語	233158.64	2720874.98
4618	後龍鎮	豐富里	3	新東路	四縣客語	233159.96	2720854.63
4619	後龍鎮	豐富里	3	新東路	四縣客語	233151.42	2720857.91
4620	後龍鎮	豐富里	3	新東路	四縣客語	233120.57	2720877.93
4621	後龍鎮	豐富里	3	新東路	四縣客語	233120.57	2720877.93
4622	後龍鎮	豐富里	3	新東路	四縣客語	233125.72	2720885.96
4623	後龍鎮	豐富里	3	新東路	閩南語	233121.88	2720891.72
4624	後龍鎮	豐富里	3	新東路	閩南語	233123.20	2720897.30
4625	後龍鎮	豐富里	3	新東路	四縣客語	233102.31	2720935.64
4626	後龍鎮	豐富里	3	新東路	四縣客語	233334.57	2721226.51
4627	後龍鎮	豐富里	3	新東路	四縣客語	233338.51	2721235.37
4628	後龍鎮	豐富里	3	新東路	四縣客語	233338.51	2721235.37
4629	後龍鎮	豐富里	3	新東路	四縣客語	233324.74	2721239.53
4630	後龍鎮	豐富里	3	新東路	四縣客語	233297.03	2721219.52
4631	後龍鎮	豐富里	3	新東路	四縣客語	233309.63	2721237.99
4632	後龍鎮	豐富里	3	新東路	四縣客語	233309.63	2721237.99
4633	後龍鎮	豐富里	3	新東路	四縣客語	233309.63	2721237.99
4634	後龍鎮	豐富里	3	新東路	四縣客語	233299.54	2721236.19
4635	後龍鎮	豐富里	3	新東路	四縣客語	233283.53	2721232.91
4636	後龍鎮	豐富里	3	新東路	四縣客語	233280.25	2721236.60
4637	後龍鎮	豐富里	3	新東路	四縣客語	233274.09	2721242.76
4638	後龍鎮	豐富里	3	新東路	四縣客語	233269.98	2721244.82
4639	後龍鎮	豐富里	3	新東路	四縣客語	233268.34	2721246.05
4640	後龍鎮	豐富里	3	新東路	四縣客語	233282.71	2721264.11
4641	後龍鎮	豐富里	3	新東路	四縣客語	233253.83	2721234.05

戶長編號	鄉鎮名	村里名	鄰	路名	語言	97X 座標	97Y 座標
4642	後龍鎮	豐富里	3	新東路	四縣客語	233253.83	2721234.05
4643	後龍鎮	豐富里	3	新東路	四縣客語	233264.66	2721234.38
4644	後龍鎮	豐富里	3	新東路	四縣客語	233264.66	2721234.38
4645	後龍鎮	豐富里	4	新東路	四縣客語	233241.65	2721281.77
4646	後龍鎮	豐富里	4	新東路	四縣客語	233241.65	2721281.77
4647	後龍鎮	豐富里	4	新東路	四縣客語	233241.65	2721281.77
4648	後龍鎮	豐富里	4	新東路	四縣客語	233241.65	2721281.77
4649	後龍鎮	豐富里	4	新東路	四縣客語	233221.13	2721273.14
4650	後龍鎮	豐富里	4	新東路	四縣客語	233221.13	2721273.14
4651	後龍鎮	豐富里	4	新東路	四縣客語	233221.13	2721273.14
4652	後龍鎮	豐富里	4	新東路	四縣客語	233243.30	2721257.54
4653	後龍鎮	豐富里	4	新東路	四縣客語	233234.67	2721244.41
4654	後龍鎮	豐富里	4	新東路	四縣客語	233224.94	2721280.66
4655	後龍鎮	豐富里	4	新東路	四縣客語	233224.94	2721280.66
4656	後龍鎮	豐富里	4	新東路	四縣客語	233224.94	2721280.66
4657	後龍鎮	豐富里	4	新東路	四縣客語	233228.56	2721269.83
4658	後龍鎮	豐富里	4	新東路	四縣客語	233213.79	2721258.34
4659	後龍鎮	豐富里	4	新東路	四縣客語	233216.74	2721254.73
4660	後龍鎮	豐富里	4	新東路	四縣客語	233002.61	2721265.55
4661	後龍鎮	豐富里	4	新東路	四縣客語	233002.61	2721265.55
4662	後龍鎮	豐富里	4	新東路	四縣客語	232958.13	2721165.06
4663	後龍鎮	豐富里	4	新東路	四縣客語	232981.57	2721159.83
4664	後龍鎮	豐富里	4	新東路	四縣客語	232989.78	2721172.66
4665	後龍鎮	豐富里	4	新東路	四縣客語	232811.39	2721202.55
4666	後龍鎮	豐富里	4	新東路	四縣客語	232808.35	2721082.63
4667	後龍鎮	豐富里	4	新東路	其他	232785.09	2721195.69
4668	後龍鎮	豐富里	4	新東路	四縣客語	232788.74	2721199.59
4669	後龍鎮	豐富里	4	新東路	四縣客語	232793.99	2721189.42
4670	後龍鎮	豐富里	4	新東路	四縣客語	232729.62	2721131.96
4671	後龍鎮	豐富里	4	新東路	四縣客語	232729.62	2721131.96
4672	後龍鎮	豐富里	4	新東路	四縣客語	232670.29	2721187.29
4673	後龍鎮	豐富里	4	新東路	四縣客語	232670.29	2721187.29
4674	後龍鎮	豐富里	4	新東路	四縣客語	232698.48	2721168.41
4675	後龍鎮	豐富里	4	新東路	四縣客語	232698.48	2721168.41
4676	後龍鎮	豐富里	4	新東路	四縣客語	232678.13	2721158.24
4677	後龍鎮	豐富里	4	新東路	四縣客語	232678.13	2721158.24

戶長編號	鄉鎮名	村里名	鄰	路名	語言	97X 座標	97Y 座標
4678	後龍鎮	豐富里	4	新東路	四縣客語	232550.45	2721109.33
4679	後龍鎮	豐富里	4	新東路	四縣客語	232550.45	2721109.33
4680	後龍鎮	豐富里	4	新東路	四縣客語	232640.08	2721397.01
4681	後龍鎮	豐富里	4	新東路	閩南語	232640.08	2721397.01
4682	後龍鎮	豐富里	4	新東路	四縣客語	232636.12	2721395.87
4683	後龍鎮	豐富里	4	新東路	四縣客語	232653.51	2721401.12
4684	後龍鎮	豐富里	4	新東路	四縣客語	232653.51	2721401.12
4685	後龍鎮	豐富里	5	新東路	四縣客語	233144.35	2721420.94
4686	後龍鎮	豐富里	5	新東路	四縣客語	233144.35	2721420.94
4687	後龍鎮	豐富里	5	新東路	四縣客語	233121.55	2721410.64
4688	後龍鎮	豐富里	5	新東路	四縣客語	233154.62	2721375.37
4689	後龍鎮	豐富里	5	新東路	四縣客語	233106.78	2721412.61
4690	後龍鎮	豐富里	5	新東路	四縣客語	233160.77	2721369.62
4691	後龍鎮	豐富里	5	新東路	四縣客語	233097.27	2721427.05
4692	後龍鎮	豐富里	5	新東路	四縣客語	233216.20	2721342.53
4693	後龍鎮	豐富里	5	新東路	四縣客語	233236.73	2721337.19
4694	後龍鎮	豐富里	5	新東路	四縣客語	233043.11	2721446.09
4695	後龍鎮	豐富里	5	新東路	四縣客語	233043.11	2721446.09
4696	後龍鎮	豐富里	5	新東路	四縣客語	233043.11	2721446.09
4697	後龍鎮	豐富里	5	新東路	四縣客語	233043.11	2721446.09
4698	後龍鎮	豐富里	5	新東路	四縣客語	233043.11	2721446.09
4699	後龍鎮	豐富里	5	新東路	四縣客語	233051.32	2721445.43
4700	後龍鎮	豐富里	5	新東路	四縣客語	233051.32	2721445.43
4701	後龍鎮	豐富里	5	新東路	四縣客語	233060.18	2721440.51
4702	後龍鎮	豐富里	5	新東路	四縣客語	233060.18	2721440.51
4703	後龍鎮	豐富里	5	新東路	四縣客語	232964.99	2721481.53
4704	後龍鎮	豐富里	5	新東路	四縣客語	232974.90	2721478.01
4705	後龍鎮	豐富里	5	新東路	四縣客語	232867.47	2721443.03
4706	後龍鎮	豐富里	5	新東路	四縣客語	232853.77	2721392.13
4707	後龍鎮	豐富里	5	新東路	四縣客語	232948.21	2721485.19
4708	後龍鎮	豐富里	5	新東路	四縣客語	232905.10	2721497.51
4709	後龍鎮	豐富里	5	新東路	四縣客語	232906.57	2721496.30
4710	後龍鎮	豐富里	5	新東路	四縣客語	232667.30	2721491.71
4711	後龍鎮	豐富里	5	新東路	四縣客語	232701.10	2721516.00
4712	後龍鎮	豐富里	5	新東路	四縣客語	232701.10	2721516.00
4713	後龍鎮	豐富里	5	新東路	四縣客語	232701.10	2721516.00

戶長編號	鄉鎮名	村里名	鄰	路名	語言	97X 座標	97Y 座標
4714	後龍鎮	豐富里	5	新東路	四縣客語	232701.10	2721516.00
4715	後龍鎮	豐富里	5	新東路	四縣客語	233029.32	2721345.65
4716	後龍鎮	豐富里	5	新東路	四縣客語	233029.32	2721345.65
4717	後龍鎮	豐富里	5	新東路	四縣客語	232733.60	2721492.69
4718	後龍鎮	豐富里	5	新東路	四縣客語	232755.25	2721483.14
4719	後龍鎮	豐富里	5	新東路	四縣客語	232769.37	2721482.85
4720	後龍鎮	豐富里	5	新東路	四縣客語	232818.89	2721482.11
4721	後龍鎮	豐富里	5	新東路	四縣客語	232598.37	2721361.73
4722	後龍鎮	豐富里	5	新東路	閩南語	232587.87	2721333.18
4723	後龍鎮	豐富里	5	新東路	四縣客語	233048.03	2721344.99
4724	後龍鎮	豐富里	5	新東路	四縣客語	233038.02	2721358.13
4725	後龍鎮	豐富里	5	新東路	四縣客語	233121.55	2721351.56
4726	後龍鎮	豐富里	5	新東路	四縣客語	232648.45	2721539.78
4727	後龍鎮	豐富里	5	新東路	四縣客語	232720.81	2721594.44
4728	後龍鎮	豐富里	5	新東路	四縣客語	232595.36	2721790.59
4729	後龍鎮	豐富里	5	新東路	四縣客語	232662.70	2721541.27
4730	後龍鎮	豐富里	5	新東路	四縣客語	232662.70	2721541.27
4731	後龍鎮	豐富里	5	新東路	四縣客語	232665.98	2721545.87
4732	後龍鎮	豐富里	5	新東路	四縣客語	232667.62	2721550.46
4733	後龍鎮	豐富里	5	新東路	四縣客語	232729.53	2721558.51
4734	後龍鎮	豐富里	5	新東路	四縣客語	232739.50	2721578.36
4735	後龍鎮	豐富里	5	新東路	四縣客語	232694.54	2721538.32
4736	後龍鎮	豐富里	5	新東路	四縣客語	232636.65	2721586.74
4737	後龍鎮	豐富里	6	新東路	四縣客語	232619.05	2721534.38
4738	後龍鎮	豐富里	6	新東路	四縣客語	232611.17	2721548.82
4739	後龍鎮	豐富里	6	新東路	四縣客語	232605.26	2721537.99
4740	後龍鎮	豐富里	6	新東路	四縣客語	232595.74	2721539.96
4741	後龍鎮	豐富里	6	新東路	四縣客語	232594.56	2721542.61
4742	後龍鎮	豐富里	6	新東路	四縣客語	232588.41	2721541.07
4743	後龍鎮	豐富里	6	新東路	四縣客語	232588.41	2721541.07
4744	後龍鎮	豐富里	6	新東路	四縣客語	232583.27	2721563.65
4745	後龍鎮	豐富里	6	新東路	四縣客語	232583.27	2721563.65
4746	後龍鎮	豐富里	6	新東路	四縣客語	232577.26	2721564.25
4747	後龍鎮	豐富里	6	新東路	四縣客語	232577.26	2721564.25
4748	後龍鎮	豐富里	6	新東路	四縣客語	232577.26	2721564.25
4749	後龍鎮	豐富里	6	新東路	四縣客語	232572.50	2721574.42

戶長編號	鄉鎮名	村里名	鄰	路名	語言	97X 座標	97Y 座標
4750	後龍鎮	豐富里	6	新東路	四縣客語	232580.65	2721542.58
4751	後龍鎮	豐富里	6	新東路	四縣客語	232548.89	2721548.25
4752	後龍鎮	豐富里	6	新東路	閩南語	232548.89	2721548.25
4753	後龍鎮	豐富里	6	新東路	閩南語	232548.89	2721548.25
4754	後龍鎮	豐富里	6	新東路	閩南語	232548.89	2721548.25
4755	後龍鎮	豐富里	6	新東路	四縣客語	232541.71	2721549.79
4756	後龍鎮	豐富里	6	新東路	四縣客語	232533.50	2721551.84
4757	後龍鎮	豐富里	6	新東路	四縣客語	232533.50	2721551.84
4758	後龍鎮	豐富里	6	新東路	四縣客語	232541.14	2721603.11
4759	後龍鎮	豐富里	6	新東路	四縣客語	232541.14	2721603.11
4760	後龍鎮	豐富里	6	新東路	四縣客語	232541.14	2721603.11
4761	後龍鎮	豐富里	6	新東路	四縣客語	232541.14	2721603.11
4762	後龍鎮	豐富里	6	新東路	四縣客語	232541.14	2721603.11
4763	後龍鎮	豐富里	6	新東路	四縣客語	232527.18	2721580.12
4764	後龍鎮	豐富里	6	新東路	四縣客語	232539.50	2721612.96
4765	後龍鎮	豐富里	7	新東路	四縣客語	232520.61	2721555.08
4766	後龍鎮	豐富里	7	新東路	四縣客語	232520.61	2721555.08
4767	後龍鎮	豐富里	7	新東路	四縣客語	232515.69	2721555.90
4768	後龍鎮	豐富里	7	新東路	四縣客語	232507.70	2721584.27
4769	後龍鎮	豐富里	7	新東路	四縣客語	232511.06	2721596.74
4770	後龍鎮	豐富里	7	新東路	四縣客語	232506.80	2721557.68
4771	後龍鎮	豐富里	7	新東路	四縣客語	232506.80	2721557.68
4772	後龍鎮	豐富里	7	新東路	四縣客語	232447.54	2721558.77
4773	後龍鎮	豐富里	7	新東路	四縣客語	232437.27	2721562.06
4774	後龍鎮	豐富里	7	新東路	四縣客語	232440.82	2721538.97
4775	後龍鎮	豐富里	7	新東路	四縣客語	232432.29	2721569.83
4776	後龍鎮	豐富里	7	新東路	四縣客語	232425.78	2721559.59
4777	後龍鎮	豐富里	7	新東路	四縣客語	232425.78	2721559.59
4778	後龍鎮	豐富里	7	新東路	四縣客語	232407.30	2721567.39
4779	後龍鎮	豐富里	7	新東路	四縣客語	232393.75	2721560.82
4780	後龍鎮	豐富里	7	新東路	四縣客語	232411.61	2721626.28
4781	後龍鎮	豐富里	7	新東路	四縣客語	232411.61	2721626.28
4782	後龍鎮	豐富里	7	新東路	四縣客語	232414.24	2721639.74
4783	後龍鎮	豐富里	7	新東路	四縣客語	232414.24	2721639.74
4784	後龍鎮	豐富里	7	新東路	四縣客語	232347.72	2721561.59
4785	後龍鎮	豐富里	7	新東路	四縣客語	232343.20	2721558.31

戶長編號	鄉鎮名	村里名	鄰	路名	語言	97X 座標	97Y 座標
4786	後龍鎮	豐富里	7	新東路	四縣客語	232337.87	2721558.31
4787	後龍鎮	豐富里	7	新東路	四縣客語	232332.94	2721555.44
4788	後龍鎮	豐富里	7	新東路	四縣客語	232324.32	2721553.38
4789	後龍鎮	豐富里	7	新東路	四縣客語	232316.93	2721552.97
4790	後龍鎮	豐富里	7	新東路	四縣客語	232313.23	2721551.33
4791	後龍鎮	豐富里	7	新東路	四縣客語	232305.43	2721550.51
4792	後龍鎮	豐富里	7	新東路	四縣客語	232298.86	2721546.81
4793	後龍鎮	豐富里	7	新東路	四縣客語	232291.47	2721545.58
4794	後龍鎮	豐富里	8	新東路	四縣客語	232291.89	2721514.38
4795	後龍鎮	豐富里	8	新東路	四縣客語	232291.89	2721514.38
4796	後龍鎮	豐富里	8	新東路	四縣客語	232284.08	2721523.82
4797	後龍鎮	豐富里	8	新東路	四縣客語	232272.18	2721522.18
4798	後龍鎮	豐富里	8	新東路	四縣客語	232277.11	2721504.94
4799	後龍鎮	豐富里	8	新東路	四縣客語	232271.77	2721503.71
4800	後龍鎮	豐富里	8	新東路	四縣客語	232258.63	2721516.43
4801	後龍鎮	豐富里	8	新東路	海陸客語	232254.53	2721520.13
4802	後龍鎮	豐富里	8	新東路	海陸客語	232249.19	2721518.08
4803	後龍鎮	豐富里	8	新東路	四縣客語	232289.84	2721551.44
4804	後龍鎮	豐富里	8	新東路	四縣客語	232237.33	2721535.03
4805	後龍鎮	豐富里	8	新東路	四縣客語	232240.61	2721539.63
4806	後龍鎮	豐富里	8	新東路	四縣客語	232260.68	2721452.39
4807	後龍鎮	豐富里	8	新東路	四縣客語	232260.68	2721452.39
4808	後龍鎮	豐富里	8	新東路	四縣客語	232328.42	2721528.34
4809	後龍鎮	豐富里	8	新東路	四縣客語	232177.75	2721489.34
4810	後龍鎮	豐富里	8	新東路	四縣客語	232228.14	2721665.01
4811	後龍鎮	豐富里	8	新東路	四縣客語	232233.06	2721642.69
4812	後龍鎮	豐富里	8	新東路	閩南語	232235.68	2721653.52
4813	後龍鎮	豐富里	9	新港路	四縣客語	232130.98	2721614.14
4814	後龍鎮	豐富里	9	新港路	四縣客語	232064.68	2721586.56
4815	後龍鎮	豐富里	9	新港路	四縣客語	232072.23	2721595.75
4816	後龍鎮	豐富里	9	新港路	四縣客語	232076.17	27221610.85
4817	後龍鎮	豐富里	9	新港路	四縣客語	232077.04	2721616.53
4818	後龍鎮	豐富里	9	新港路	四縣客語	232077.67	2721624.30
4819	後龍鎮	豐富里	9	新港路	四縣客語	232077.67	2721624.30
4820	後龍鎮	豐富里	9	新港路	四縣客語	232077.67	2721628.51
4821	後龍鎮	豐富里	9	新港路	閩南語	232038.10	2721641.38

戶長編號	鄉鎮名	村里名	鄰	路名	語言	97X 座標	97Y 座標
4822	後龍鎮	豐富里	9	新港路	四縣客語	232038.10	2721641.38
4823	後龍鎮	豐富里	9	新港路	四縣客語	232110.92	2721689.89
4824	後龍鎮	豐富里	9	新港路	四縣客語	232114.57	2721697.83
4825	後龍鎮	豐富里	9	新港路	四縣客語	232116.21	2721701.77
4826	後龍鎮	豐富里	9	新港路	四縣客語	232115.88	2721684.70
4827	後龍鎮	豐富里	9	新港路	四縣客語	232115.88	2721684.70
4828	後龍鎮	豐富里	9	新港路	四縣客語	232106.32	2721681.68
4829	後龍鎮	豐富里	9	新港路	四縣客語	232106.32	2721681.68
4830	後龍鎮	豐富里	9	新港路	四縣客語	232106.32	2721681.68
4831	後龍鎮	豐富里	9	新港路	四縣客語	232106.65	2721686.27
4832	後龍鎮	豐富里	10	新港路	四縣客語	232027.50	2721664.27
4833	後龍鎮	豐富里	10	新港路	閩南語	232011.51	1712670.92
4834	後龍鎮	豐富里	10	新港路	四縣客語	231971.01	2721669.52
4835	後龍鎮	豐富里	10	新港路	四縣客語	231948.02	2721696.13
4836	後龍鎮	豐富里	10	新港路	四縣客語	232046.38	2721568.98
4837	後龍鎮	豐富里	10	新港路	四縣客語	232046.38	2721568.98
4838	後龍鎮	豐富里	10	新港路	四縣客語	232055.41	2721566.93
4839	後龍鎮	豐富里	10	新港路	閩南語	231995.31	2721693.17
4840	後龍鎮	豐富里	10	新港路	閩南語	231995.31	2721693.17
4841	後龍鎮	豐富里	10	新港路	四縣客語	232090.23	2721650.80
4842	後龍鎮	豐富里	10	新港路	四縣客語	232092.86	2721656.06
4843	後龍鎮	豐富里	10	新港路	四縣客語	232072.89	2721641.05
4844	後龍鎮	豐富里	10	新港路	四縣客語	232074.47	2721648.18
4845	後龍鎮	豐富里	10	新港路	四縣客語	232074.47	2721648.18
4846	後龍鎮	豐富里	10	新港路	閩南語	232068.62	2721650.24
4847	後龍鎮	豐富里	10	新港路	閩南語	232080.05	2721693.83
4848	後龍鎮	豐富里	10	新港路	閩南語	232034.88	2721597.72
4849	後龍鎮	豐富里	10	新港路	閩南語	232080.05	2721693.83
4850	後龍鎮	豐富里	10	新港路	閩南語	232080.05	2721693.83
4851	後龍鎮	豐富里	10	新港路	四縣客語	232080.05	2721693.83
4852	後龍鎮	豐富里	10	新港路	其他	232065.01	2721660.41
4853	後龍鎮	豐富里	10	新港路	四縣客語	232061.07	2721662.06
4854	後龍鎮	豐富里	10	新港路	四縣客語	232061.07	2721662.06
4855	後龍鎮	豐富里	10	新港路	四縣客語	232061.07	2721662.06
4856	後龍鎮	豐富里	10	新港路	四縣客語	232061.07	2721662.06
4857	後龍鎮	豐富里	11	新港路	四縣客語	231986.11	2721704.67

戶長編號	鄉鎮名	村里名	鄰	路名	語言	97X 座標	97Y 座標
4858	後龍鎮	豐富里	11	新港路	四縣客語	231981.19	2721705.00
4859	後龍鎮	豐富里	11	新港路	四縣客語	231977.25	2721713.86
4860	後龍鎮	豐富里	11	新港路	四縣客語	231977.25	2721713.86
4861	後龍鎮	豐富里	11	新港路	四縣客語	231977.25	2721713.86
4862	後龍鎮	豐富里	11	新港路	閩南語	231969.69	2721711.89
4863	後龍鎮	豐富里	11	新港路	四縣客語	231969.69	2721711.89
4864	後龍鎮	豐富里	11	新港路	閩南語	232056.16	2721690.87
4865	後龍鎮	豐富里	11	新港路	閩南語	232000.57	2721695.80
4866	後龍鎮	豐富里	11	新港路	四縣客語	231991.70	2721702.70
4867	後龍鎮	豐富里	11	新港路	四縣客語	232016.43	2721712.60
4868	後龍鎮	豐富里	11	新港路	閩南語	232001.22	2721709.59
4869	後龍鎮	豐富里	11	新港路	四縣客語	232029.80	2721752.62
4870	後龍鎮	豐富里	11	新港路	四縣客語	232029.80	2721752.62
4871	後龍鎮	豐富里	11	新港路	四縣客語	232022.57	2721731.27
4872	後龍鎮	豐富里	11	新港路	四縣客語	232015.12	2721732.30
4873	後龍鎮	豐富里	11	新港路	閩南語	232030.87	2721749.36
4874	後龍鎮	豐富里	11	新港路	閩南語	232030.87	2721749.36
4875	後龍鎮	豐富里	11	新港路	閩南語	232018.63	2721746.71
4876	後龍鎮	豐富里	11	新港路	四縣客語	231999.58	2721744.41
4877	後龍鎮	豐富里	11	新港路	閩南語	231984.27	2721746.08
4878	後龍鎮	豐富里	11	新港路	閩南語	232023.65	2721755.60
4879	後龍鎮	豐富里	11	新港路	閩南語	232023.89	2721739.81
4880	後龍鎮	豐富里	11	新港路	四縣客語	231935.21	2721755.90
4881	後龍鎮	豐富里	11	新港路	閩南語	231935.21	2721755.90
4882	後龍鎮	豐富里	11	新港路	四縣客語	231948.67	2721748.02
4883	後龍鎮	豐富里	11	新港路	四縣客語	231934.38	2721754.29
4884	後龍鎮	豐富里	11	新港路	閩南語	231933.39	2721773.65
4885	後龍鎮	豐富里	11	新港路	南島語	231933.39	2721773.65
4886	後龍鎮	豐富里	11	新港路	四縣客語	231944.07	2721723.72
4887	後龍鎮	豐富里	11	新港路	四縣客語	231944.07	2721723.72
4888	後龍鎮	豐富里	11	新港路	印尼	231943.75	2721776.92
4889	後龍鎮	豐富里	11	新港路	閩南語	231930.77	2721726.72
4890	後龍鎮	豐富里	11	新港路	四縣客語	231927.81	2721728.36
4891	後龍鎮	豐富里	11	新港路	四縣客語	231920.92	2721730.33
4892	後龍鎮	豐富里	11	新港路	閩南語	231920.92	2721730.33
4893	後龍鎮	豐富里	11	新港路	閩南語	231934.05	2721754.61

戶長編號	鄉鎮名	村里名	鄰	路名	語言	97X 座標	97Y 座標
4894	後龍鎮	豐富里	12	新港路	閩南語	231906.63	2721732.26
4895	後龍鎮	豐富里	12	新港路	閩南語	231906.63	2721732.26
4896	後龍鎮	豐富里	12	新港路	閩南語	231890.87	2721738.50
4897	後龍鎮	豐富里	12	新港路	四縣客語	231895.98	2721728.03
4898	後龍鎮	豐富里	12	新港路	四縣客語	231901.55	2721732.30
4899	後龍鎮	豐富里	12	新港路	閩南語	231902.21	2721773.65
4900	後龍鎮	豐富里	12	新港路	閩南語	231902.21	2721773.65
4901	後龍鎮	豐富里	12	新港路	閩南語	231869.39	2721756.26
4902	後龍鎮	豐富里	12	新港路	四縣客語	231873.98	2721756.26
4903	後龍鎮	豐富里	12	新港路	四縣客語	231898.09	2721794.00
4904	後龍鎮	豐富里	12	新港路	四縣客語	231898.09	2721794.00
4905	後龍鎮	豐富里	12	新港路	四縣客語	231898.09	2721794.00
4906	後龍鎮	豐富里	12	新港路	四縣客語	231919.77	2721797.95
4907	後龍鎮	豐富里	12	新港路	四縣客語	231891.71	2721737.87
4908	後龍鎮	豐富里	12	新港路	四縣客語	231890.40	2721737.87
4909	後龍鎮	豐富里	12	新港路	四縣客語	231878.71	2721734.88
4910	後龍鎮	豐富里	12	新港路	四縣客語	231901.23	2721751.00
4911	後龍鎮	豐富里	12	新港路	四縣客語	231884.82	2721732.62
4912	後龍鎮	豐富里	12	新港路	四縣客語	231884.82	2721732.62
4913	後龍鎮	豐富里	12	新港路	四縣客語	231902.21	2721777.92
4914	後龍鎮	豐富里	12	新港路	印尼	231877.92	2721733.28
4915	後龍鎮	豐富里	12	新港路	四縣客語	231869.72	2721801.88
4916	後龍鎮	豐富里	13	新港路	四縣客語	231860.65	2721754.92
4917	後龍鎮	豐富里	13	新港路	四縣客語	231860.65	2721754.92
4918	後龍鎮	豐富里	13	新港路	四縣客語	231863.61	2721808.46
4919	後龍鎮	豐富里	13	新港路	四縣客語	231863.61	2721808.46
4920	後龍鎮	豐富里	13	新港路	四縣客語	231863.61	2721808.46
4921	後龍鎮	豐富里	13	新港路	四縣客語	231863.61	2721808.46
4922	後龍鎮	豐富里	13	新港路	四縣客語	231853.96	2721818.62
4923	後龍鎮	豐富里	13	新港路	四縣客語	231952.10	2721824.37
4924	後龍鎮	豐富里	13	新港路	四縣客語	231911.73	2721828.14
4925	後龍鎮	豐富里	13	新港路	四縣客語	231851.99	2721794.99
4926	後龍鎮	豐富里	13	新港路	閩南語	231750.01	2721878.30
4927	後龍鎮	豐富里	13	新港路	閩南語	231736.46	2721887.54
4928	後龍鎮	豐富里	13	新港路	閩南語	231746.22	2721884.74
4929	後龍鎮	豐富里	13	新港路	閩南語	231718.92	2721901.43

戶長編號	鄉鎮名	村里名	鄰	路名	語言	97X 座標	97Y 座標
4930	後龍鎮	豐富里	13	新港路	閩南語	231753.53	2721910.19
4931	後龍鎮	豐富里	13	新港路	閩南語	231765.93	2721917.35
4932	後龍鎮	豐富里	13	新港路	閩南語	231766.31	2721928.34
4933	後龍鎮	豐富里	13	新港路	閩南語	231765.67	2721924.30
4934	後龍鎮	豐富里	13	新港路	閩南語	231780.34	2721934.03
4935	後龍鎮	豐富里	13	新港路	閩南語	231760.63	2721941.99
4936	後龍鎮	豐富里	13	新港路	閩南語	231760.63	2721941.99
4937	後龍鎮	豐富里	13	新港路	閩南語	231760.63	2721941.99
4938	後龍鎮	豐富里	13	新港路	閩南語	231714.17	2721945.84
4939	後龍鎮	豐富里	13	新港路	閩南語	231707.58	2721925.79
4940	後龍鎮	豐富里	13	新港路	四縣客語	231690.94	2721921.46
4941	後龍鎮	豐富里	13	新港路	閩南語	231707.90	2721919.71
4942	後龍鎮	豐富里	13	新港路	閩南語	231709.80	2721903.99
4943	後龍鎮	豐富里	13	新港路	閩南語	231707.58	2721903.95
4944	後龍鎮	豐富里	13	新港路	閩南語	231652.43	2721881.31
4945	後龍鎮	豐富里	13	新港路	閩南語	231670.49	2721870.15
4946	後龍鎮	豐富里	13	新港路	閩南語	231665.41	2721931.81
4947	後龍鎮	豐富里	13	新港路	印尼	231641.50	2721927.44
4948	後龍鎮	豐富里	13	新港路	閩南語	231645.72	2721920.11
4949	後龍鎮	豐富里	13	新港路	閩南語	231666.56	2721920.08
4950	後龍鎮	豐富里	13	新港路	四縣客語	231657.36	2721921.00
4951	後龍鎮	豐富里	14	新港路	閩南語	231656.70	2721920.04
4952	後龍鎮	豐富里	14	新港路	閩南語	231657.13	2721984.47
4953	後龍鎮	豐富里	14	新港路	閩南語	231639.31	2721989.62
4954	後龍鎮	豐富里	14	新港路	閩南語	231639.31	2721989.62
4955	後龍鎮	豐富里	14	新港路	閩南語	231632.74	2721994.22
4956	後龍鎮	豐富里	14	新港路	閩南語	231624.21	2721957.13
4957	後龍鎮	豐富里	14	新港路	閩南語	231627.93	2721948.60
4958	後龍鎮	豐富里	14	新港路	四縣客語	231619.65	2721933.65
4959	後龍鎮	豐富里	14	新港路	閩南語	231615.74	2721975.97
4960	後龍鎮	豐富里	14	新港路	閩南語	231605.39	2721942.62
4961	後龍鎮	豐富里	14	新港路	閩南語	231611.14	2721956.39
4962	後龍鎮	豐富里	14	新港路	閩南語	231605.83	2721942.69
4963	後龍鎮	豐富里	14	新港路	閩南語	231606.48	2721962.71
4964	後龍鎮	豐富里	15	新港路	閩南語	231593.89	2721951.13
4965	後龍鎮	豐富里	15	新港路	閩南語	231563.54	2721952.51

戶長編號	鄉鎮名	村里名	鄰	路名	語言	97X 座標	97Y 座標
4966	後龍鎮	豐富里	15	新港路	閩南語	231551.81	2721954.35
4967	後龍鎮	豐富里	15	新港路	四縣客語	231546.06	2721955.27
4968	後龍鎮	豐富里	15	新港路	閩南語	231549.05	2721975.74
4969	後龍鎮	豐富里	15	新港路	閩南語	231540.18	2721967.96
4970	後龍鎮	豐富里	15	新港路	閩南語	231550.69	2721984.37
4971	後龍鎮	豐富里	16	新港路	閩南語	231546.06	2721979.65
4972	後龍鎮	豐富里	16	新港路	閩南語	231546.06	2721979.65
4973	後龍鎮	豐富里	16	新港路	閩南語	231525.36	2721961.94
4974	後龍鎮	豐富里	16	新港路	閩南語	231503.98	2721970.45
4975	後龍鎮	豐富里	16	新港路	閩南語	231528.37	2721983.06
4976	後龍鎮	豐富里	16	新港路	四縣客語	231414.15	2721992.90
4977	後龍鎮	豐富里	16	新港路	閩南語	231392.21	2722005.63
4978	後龍鎮	豐富里	16	新港路	閩南語	231392.21	2722005.63
4979	後龍鎮	豐富里	16	新港路	四縣客語	231313.38	2722209.20
4980	後龍鎮	豐富里	16	新港路	四縣客語	231294.78	2722163.37
4981	後龍鎮	豐富里	16	新港路	閩南語	231284.00	2722201.19
4982	後龍鎮	豐富里	16	新港路	四縣客語	231282.86	2722192.46
4983	後龍鎮	豐富里	16	新港路	四縣客語	231288.62	2722159.10
4984	後龍鎮	豐富里	16	新港路	閩南語	231288.62	2722244.81
4985	後龍鎮	豐富里	16	新港路	四縣客語	231285.15	2722280.43
4986	後龍鎮	豐富里	16	新港路	閩南語	231286.14	2722285.68
4987	後龍鎮	豐富里	16	新港路	閩南語	231288.11	2722322.11
4988	後龍鎮	豐富里	16	新港路	閩南語	231285.81	2722424.51
4989	後龍鎮	水尾里	1	水尾	閩南語	226872.31	2724689.22
4990	後龍鎮	水尾里	1	水尾	閩南語	226872.31	2724689.22
4991	後龍鎮	水尾里	1	水尾	閩南語	226872.31	2724689.22
4992	後龍鎮	水尾里	1	水尾	閩南語	227016.24	2724614.65
4993	後龍鎮	水尾里	1	水尾	閩南語	227016.24	2724614.65
4994	後龍鎮	水尾里	1	水尾	閩南語	226733.82	2724599.92
4995	後龍鎮	水尾里	1	水尾	閩南語	226733.82	2724599.92
4996	後龍鎮	水尾里	1	水尾	閩南語	226748.40	2724629.56
4997	後龍鎮	水尾里	1	水尾	閩南語	226723.40	2724606.75
4998	後龍鎮	水尾里	1	水尾	閩南語	226723.40	2724606.75
4999	後龍鎮	水尾里	1	水尾	閩南語	226723.40	2724606.75
5000	後龍鎮	水尾里	1	水尾	閩南語	226723.40	2724606.75
5001	後龍鎮	水尾里	1	水尾	閩南語	226716.21	2724612.50

戶長編號	鄉鎮名	村里名	鄰	路名	語言	97X 座標	97Y 座標
5002	後龍鎮	水尾里	1	水尾	閩南語	226706.51	2724622.92
5003	後龍鎮	水尾里	1	水尾	閩南語	226795.26	2724643.40
5004	後龍鎮	水尾里	1	水尾	閩南語	226792.39	2724638.37
5005	後龍鎮	水尾里	1	水尾	閩南語	226785.20	2724630.46
5006	後龍鎮	水尾里	1	水尾	閩南語	226779.09	2724622.20
5007	後龍鎮	水尾里	1	水尾	閩南語	226857.48	2724463.55
5008	後龍鎮	水尾里	1	水尾	閩南語	226693.57	2724545.30
5009	後龍鎮	水尾里	1	水尾	閩南語	226753.36	2724357.63
5010	後龍鎮	水尾里	1	水尾	閩南語	226726.77	2724366.25
5011	後龍鎮	水尾里	1	水尾	閩南語	226746.53	2724355.83
5012	後龍鎮	水尾里	1	水尾	閩南語	226716.35	2724362.66
5013	後龍鎮	水尾里	1	水尾	閩南語	226708.80	2724367.33
5014	後龍鎮	水尾里	1	水尾	閩南語	226680.06	2724384.58
5015	後龍鎮	水尾里	1	水尾	閩南語	226747.74	2724318.33
5016	後龍鎮	水尾里	2	水尾	閩南語	225988.27	2724535.14
5017	後龍鎮	水尾里	2	水尾	閩南語	225988.27	2724535.14
5018	後龍鎮	水尾里	2	水尾	閩南語	225988.27	2724535.14
5019	後龍鎮	水尾里	2	水尾	閩南語	225988.27	2724535.14
5020	後龍鎮	水尾里	2	水尾	閩南語	225953.66	2724461.84
5021	後龍鎮	水尾里	2	水尾	閩南語	225953.66	2724461.84
5022	後龍鎮	水尾里	2	水尾	閩南語	225953.66	2724461.84
5023	後龍鎮	水尾里	2	水尾	閩南語	225953.66	2724461.84
5024	後龍鎮	水尾里	2	水尾	閩南語	225872.22	2724417.56
5025	後龍鎮	水尾里	2	水尾	閩南語	225880.36	2724394.65
5026	後龍鎮	水尾里	2	水尾	閩南語	225953.93	2724493.18
5027	後龍鎮	水尾里	2	水尾	閩南語	225929.49	2724450.42
5028	後龍鎮	水尾里	2	水尾	閩南語	225945.30	2724604.21
5029	後龍鎮	水尾里	2	水尾	閩南語	225945.30	2724604.21
5030	後龍鎮	水尾里	2	水尾	閩南語	225940.99	2724591.28
5031	後龍鎮	水尾里	2	水尾	閩南語	225925.18	2724572.95
5032	後龍鎮	水尾里	2	水尾	閩南語	225901.74	2724573.32
5033	後龍鎮	水尾里	2	水尾	閩南語	225931.77	2724551.43
5034	後龍鎮	水尾里	2	水尾	閩南語	225920.15	2724606.37
5035	後龍鎮	水尾里	2	水尾	閩南語	225920.15	2724606.37
5036	後龍鎮	水尾里	2	水尾	閩南語	225920.15	2724606.37
5037	後龍鎮	水尾里	2	水尾	閩南語	225920.15	2724606.37

戶長編號	鄉鎮名	村里名	鄰	路名	語言	97X 座標	97Y 座標
5038	後龍鎮	水尾里	2	水尾	閩南語	225958.24	2724624.33
5039	後龍鎮	水尾里	2	水尾	閩南語	226015.51	2724620.88
5040	後龍鎮	水尾里	2	水尾	閩南語	226015.51	2724620.88
5041	後龍鎮	水尾里	2	水尾	閩南語	226015.51	2724620.88
5042	後龍鎮	水尾里	2	水尾	閩南語	226015.51	2724620.88
5043	後龍鎮	水尾里	2	水尾	閩南語	226015.51	2724620.88
5044	後龍鎮	水尾里	2	水尾	閩南語	225987.76	2724578.92
5045	後龍鎮	水尾里	2	水尾	閩南語	225987.76	2724578.92
5046	後龍鎮	水尾里	2	水尾	閩南語	225962.19	2724631.88
5047	後龍鎮	水尾里	2	水尾	閩南語	225962.19	2724631.88
5048	後龍鎮	水尾里	2	水尾	閩南語	225962.19	2724631.88
5049	後龍鎮	水尾里	2	水尾	閩南語	225939.91	2724636.55
5050	後龍鎮	水尾里	2	水尾	閩南語	225993.87	2724585.53
5051	後龍鎮	水尾里	2	水尾	閩南語	226011.01	2724618.18
5052	後龍鎮	水尾里	2	水尾	閩南語	226011.01	2724618.18
5053	後龍鎮	水尾里	2	水尾	閩南語	226006.07	2724613.69
5054	後龍鎮	水尾里	2	水尾	閩南語	225997.95	2724592.66
5055	後龍鎮	水尾里	2	水尾	閩南語	226001.51	2724598.77
5056	後龍鎮	水尾里	2	水尾	閩南語	225966.86	2724638.35
5057	後龍鎮	水尾里	2	水尾	閩南語	225966.86	2724638.35
5058	後龍鎮	水尾里	2	水尾	閩南語	225966.86	2724638.35
5059	後龍鎮	水尾里	2	水尾	閩南語	225969.38	2724644.46
5060	後龍鎮	水尾里	2	水尾	閩南語	225969.38	2724644.46
5061	後龍鎮	水尾里	2	水尾	閩南語	225969.38	2724644.46
5062	後龍鎮	水尾里	2	水尾	閩南語	225969.38	2724644.46
5063	後龍鎮	水尾里	2	水尾	閩南語	225969.38	2724644.46
5064	後龍鎮	水尾里	2	水尾	閩南語	226031.68	2724646.93
5065	後龍鎮	水尾里	2	水尾	閩南語	226031.68	2724646.93
5066	後龍鎮	水尾里	2	水尾	閩南語	226031.68	2724646.93
5067	後龍鎮	水尾里	2	水尾	閩南語	226042.90	2724662.20
5068	後龍鎮	水尾里	2	水尾	閩南語	226042.90	2724662.20
5069	後龍鎮	水尾里	2	水尾	閩南語	226042.90	2724662.20
5070	後龍鎮	水尾里	2	水尾	閩南語	226042.90	2724662.20
5071	後龍鎮	水尾里	2	水尾	閩南語	226042.90	2724662.20
5072	後龍鎮	水尾里	2	水尾	閩南語	225974.05	2724671.76
5073	後龍鎮	水尾里	2	水尾	閩南語	225955.01	2724677.87

戶長編號	鄉鎮名	村里名	鄰	路名	語言	97X 座標	97Y 座標
5074	後龍鎮	水尾里	2	水尾	閩南語	225958.28	2724679.91
5075	後龍鎮	水尾里	2	水尾	閩南語	225960.40	2724686.50
5076	後龍鎮	水尾里	2	水尾	閩南語	225960.40	2724686.50
5077	後龍鎮	水尾里	2	水尾	閩南語	225972.94	2724689.51
5078	後龍鎮	水尾里	2	水尾	閩南語	225987.34	2724696.56
5079	後龍鎮	水尾里	2	水尾	閩南語	225987.34	2724696.56
5080	後龍鎮	水尾里	2	水尾	閩南語	225987.34	2724696.56
5081	後龍鎮	水尾里	3	水尾	閩南語	225987.34	2724696.56
5082	後龍鎮	水尾里	3	水尾	閩南語	226033.92	2724693.19
5083	後龍鎮	水尾里	3	水尾	閩南語	226062.67	2724697.68
5084	後龍鎮	水尾里	3	水尾	閩南語	226033.92	2724693.19
5085	後龍鎮	水尾里	3	水尾	閩南語	226033.92	2724693.19
5086	後龍鎮	水尾里	3	水尾	閩南語	226016.13	2724705.30
5087	後龍鎮	水尾里	3	水尾	閩南語	226025.83	2724718.78
5088	後龍鎮	水尾里	3	水尾	閩南語	226030.46	2724725.10
5089	後龍鎮	水尾里	3	水尾	閩南語	226030.46	2724725.10
5090	後龍鎮	水尾里	3	水尾	閩南語	226047.74	2724742.38
5091	後龍鎮	水尾里	3	水尾	閩南語	226003.15	2724740.04
5092	後龍鎮	水尾里	3	水尾	閩南語	226003.15	2724740.04
5093	後龍鎮	水尾里	3	水尾	閩南語	226002.44	2724733.57
5094	後龍鎮	水尾里	3	水尾	閩南語	226002.44	2724733.57
5095	後龍鎮	水尾里	3	水尾	閩南語	226123.85	2724703.43
5096	後龍鎮	水尾里	3	水尾	閩南語	226123.85	2724703.43
5097	後龍鎮	水尾里	3	水尾	閩南語	226007.83	2724748.30
5098	後龍鎮	水尾里	3	水尾	閩南語	225980.16	2724760.16
5099	後龍鎮	水尾里	3	水尾	閩南語	225960.75	2724722.43
5100	後龍鎮	水尾里	3	水尾	閩南語	226020.45	2724769.99
5101	後龍鎮	水尾里	3	水尾	閩南語	226020.45	2724769.99
5102	後龍鎮	水尾里	4	水尾	閩南語	226075.24	2724713.40
5103	後龍鎮	水尾里	4	水尾	閩南語	226075.24	2724713.40
5104	後龍鎮	水尾里	4	水尾	閩南語	226075.24	2724713.40
5105	後龍鎮	水尾里	4	水尾	閩南語	226075.24	2724713.40
5106	後龍鎮	水尾里	4	水尾	閩南語	226075.24	2724713.40
5107	後龍鎮	水尾里	4	水尾	閩南語	226075.24	2724713.40
5108	後龍鎮	水尾里	4	水尾	閩南語	226075.24	2724713.40
5109	後龍鎮	水尾里	4	水尾	閩南語	226090.72	2724716.25

戶長編號	鄉鎮名	村里名	鄰	路名	語言	97X 座標	97Y 座標
5110	後龍鎮	水尾里	4	水尾	閩南語	226112.64	2724714.57
5111	後龍鎮	水尾里	4	水尾	閩南語	226097.25	2724713.40
5112	後龍鎮	水尾里	4	水尾	閩南語	226110.73	2724726.88
5113	後龍鎮	水尾里	4	水尾	閩南語	226084.23	2724738.55
5114	後龍鎮	水尾里	4	水尾	閩南語	226078.84	2724732.71
5115	後龍鎮	水尾里	4	水尾	閩南語	226030.04	2724781.57
5116	後龍鎮	水尾里	4	水尾	閩南語	226067.16	2724824.34
5117	後龍鎮	水尾里	4	水尾	閩南語	226116.01	2724765.14
5118	後龍鎮	水尾里	5	水尾	閩南語	226089.46	2724784.52
5119	後龍鎮	水尾里	5	水尾	閩南語	226094.85	2724761.39
5120	後龍鎮	水尾里	5	水尾	閩南語	226064.60	2724779.89
5121	後龍鎮	水尾里	5	水尾	閩南語	226056.59	2724768.51
5122	後龍鎮	水尾里	5	水尾	閩南語	226030.10	2724808.67
5123	後龍鎮	水尾里	5	水尾	閩南語	226030.10	2724808.67
5124	後龍鎮	水尾里	5	水尾	閩南語	226030.10	2724808.67
5125	後龍鎮	水尾里	5	水尾	閩南語	226030.10	2724808.67
5126	後龍鎮	水尾里	5	水尾	閩南語	226053.64	2724799.69
5127	後龍鎮	水尾里	5	水尾	閩南語	226053.64	2724799.69
5128	後龍鎮	水尾里	5	水尾	閩南語	226052.80	2724817.81
5129	後龍鎮	水尾里	5	水尾	閩南語	226113.53	2724796.97
5130	後龍鎮	水尾里	5	水尾	閩南語	226062.98	2724853.13
5131	後龍鎮	水尾里	5	水尾	閩南語	226137.91	2724788.76
5132	後龍鎮	水尾里	5	水尾	閩南語	226133.82	2724820.77
5133	後龍鎮	水尾里	5	水尾	閩南語	226135.09	2724819.96
5134	後龍鎮	水尾里	5	水尾	閩南語	226070.90	2724870.35
5135	後龍鎮	水尾里	5	水尾	閩南語	226070.90	2724870.35
5136	後龍鎮	水尾里	5	水尾	閩南語	226070.90	2724870.35
5137	後龍鎮	水尾里	6	水尾	閩南語	226138.60	2724826.52
5138	後龍鎮	水尾里	6	水尾	閩南語	226142.93	2724814.38
5139	後龍鎮	水尾里	6	水尾	閩南語	226152.25	2724830.85
5140	後龍鎮	水尾里	6	水尾	閩南語	226156.80	2724836.70
5141	後龍鎮	水尾里	6	水尾	閩南語	226144.23	2724840.16
5142	後龍鎮	水尾里	6	水尾	閩南語	226144.23	2724840.16
5143	後龍鎮	水尾里	6	水尾	閩南語	226144.23	2724840.16
5144	後龍鎮	水尾里	6	水尾	閩南語	226119.18	2724850.75
5145	後龍鎮	水尾里	6	水尾	閩南語	226108.68	2724848.89

戶長編號	鄉鎮名	村里名	鄰	路名	語言	97X 座標	97Y 座標
5146	後龍鎮	水尾里	6	水尾	閩南語	226153.55	2724853.81
5147	後龍鎮	水尾里	6	水尾	閩南語	226153.55	2724853.81
5148	後龍鎮	水尾里	6	水尾	閩南語	226153.42	2724854.10
5149	後龍鎮	水尾里	6	水尾	閩南語	226124.72	2724891.11
5150	後龍鎮	水尾里	6	水尾	閩南語	226098.30	2724900.39
5151	後龍鎮	水尾里	6	水尾	閩南語	226098.30	2724900.39
5152	後龍鎮	水尾里	6	水尾	閩南語	226098.30	2724900.39
5153	後龍鎮	水尾里	6	水尾	閩南語	226102.42	2724891.73
5154	後龍鎮	水尾里	6	水尾	閩南語	226094.25	2724913.01
5155	後龍鎮	水尾里	6	水尾	閩南語	226094.25	2724918.40
5156	後龍鎮	水尾里	6	水尾	閩南語	226089.31	2724902.24
5157	後龍鎮	水尾里	6	水尾	閩南語	226086.62	2724897.29
5158	後龍鎮	水尾里	6	水尾	閩南語	226086.62	2724897.29
5159	後龍鎮	水尾里	6	水尾	閩南語	226104.37	2724909.71
5160	後龍鎮	水尾里	6	水尾	閩南語	226105.03	2724912.57
5161	後龍鎮	水尾里	7	水尾	閩南語	226106.16	2724015.40
5162	後龍鎮	水尾里	7	水尾	閩南語	226108.67	2724922.58
5163	後龍鎮	水尾里	7	水尾	閩南語	226108.67	2724922.58
5164	後龍鎮	水尾里	7	水尾	閩南語	226098.30	2724925.59
5165	後龍鎮	水尾里	7	水尾	閩南語	226156.65	2724888.95
5166	後龍鎮	水尾里	7	水尾	閩南語	226156.65	2724888.95
5167	後龍鎮	水尾里	7	水尾	閩南語	226192.23	2724886.44
5168	後龍鎮	水尾里	7	水尾	閩南語	226192.23	2724886.44
5169	後龍鎮	水尾里	7	水尾	閩南語	226192.23	2724886.44
5170	後龍鎮	水尾里	7	水尾	閩南語	226218.14	2724856.21
5171	後龍鎮	水尾里	7	水尾	閩南語	226225.78	2724862.05
5172	後龍鎮	水尾里	7	水尾	閩南語	226228.02	2724877.77
5173	後龍鎮	水尾里	7	水尾	閩南語	226189.95	2724904.29
5174	後龍鎮	水尾里	7	水尾	閩南語	226189.95	2724904.29
5175	後龍鎮	水尾里	7	水尾	閩南語	226174.78	2724894.33
5176	後龍鎮	水尾里	7	水尾	閩南語	226174.78	2724894.33
5177	後龍鎮	水尾里	7	水尾	閩南語	226171.53	2724925.96
5178	後龍鎮	水尾里	7	水尾	閩南語	226230.07	2724889.90
5179	後龍鎮	水尾里	7	水尾	閩南語	226189.35	2724920.93
5180	後龍鎮	水尾里	8	水尾	閩南語	226123.34	2724946.39
5181	後龍鎮	水尾里	8	水尾	閩南語	226124.48	2724951.33

戶長編號	鄉鎮名	村里名	鄰	路名	語言	97X 座標	97Y 座標
5182	後龍鎮	水尾里	8	水尾	閩南語	226126.64	2724957.44
5183	後龍鎮	水尾里	8	水尾	閩南語	226134.18	2724968.93
5184	後龍鎮	水尾里	8	水尾	閩南語	226135.98	2724973.25
5185	後龍鎮	水尾里	8	水尾	閩南語	226126.72	2724979.71
5186	後龍鎮	水尾里	8	水尾	閩南語	226131.67	2724961.75
5187	後龍鎮	水尾里	8	水尾	閩南語	226131.67	2724961.75
5188	後龍鎮	水尾里	8	水尾	閩南語	226131.67	2724961.75
5189	後龍鎮	水尾里	8	水尾	閩南語	226131.67	2724961.75
5190	後龍鎮	水尾里	8	水尾	閩南語	226131.67	2724961.75
5191	後龍鎮	水尾里	8	水尾	閩南語	226153.05	2724959.18
5192	後龍鎮	水尾里	8	水尾	閩南語	226204.44	2724939.26
5193	後龍鎮	水尾里	8	水尾	閩南語	226204.44	2724939.26
5194	後龍鎮	水尾里	8	水尾	閩南語	226204.44	2724939.26
5195	後龍鎮	水尾里	8	水尾	閩南語	226204.44	2724939.26
5196	後龍鎮	水尾里	8	水尾	閩南語	226256.16	2724917.86
5197	後龍鎮	水尾里	8	水尾	閩南語	226259.89	2724912.55
5198	後龍鎮	水尾里	8	水尾	閩南語	226259.89	2724912.55
5199	後龍鎮	水尾里	8	水尾	閩南語	226263.83	2724909.99
5200	後龍鎮	水尾里	8	水尾	閩南語	226267.76	2724906.85
5201	後龍鎮	水尾里	8	水尾	閩南語	226272.09	2724903.70
5202	後龍鎮	水尾里	8	水尾	閩南語	226203.01	2724933.87
5203	後龍鎮	水尾里	8	水尾	閩南語	226193.30	2724935.31
5204	後龍鎮	水尾里	8	水尾	閩南語	226123.34	2724995.78
5205	後龍鎮	水尾里	8	水尾	閩南語	226123.34	2724995.78
5206	後龍鎮	水尾里	8	水尾	閩南語	226123.34	2724995.78
5207	後龍鎮	水尾里	8	水尾	閩南語	226135.89	2725006.41
5208	後龍鎮	水尾里	8	水尾	閩南語	226135.89	2725006.41
5209	後龍鎮	水尾里	8	水尾	閩南語	226135.89	2725006.41
5210	後龍鎮	水尾里	8	水尾	閩南語	226134.18	2724999.84
5211	後龍鎮	水尾里	8	水尾	閩南語	226126.64	2725019.24
5212	後龍鎮	水尾里	8	水尾	閩南語	226165.25	2724973.94
5213	後龍鎮	水尾里	8	水尾	閩南語	226167.88	2724972.29
5214	後龍鎮	水尾里	8	水尾	閩南語	226191.42	2724977.88
5215	後龍鎮	水尾里	8	水尾	閩南語	226190.64	2724983.39
5216	後龍鎮	水尾里	8	水尾	閩南語	226190.05	2724988.50
5217	後龍鎮	水尾里	8	水尾	閩南語	226155.06	2725021.51

戶長編號	鄉鎮名	村里名	鄰	路名	語言	97X 座標	97Y 座標
5218	後龍鎮	水尾里	8	水尾	閩南語	226155.06	2725021.51
5219	後龍鎮	水尾里	9	水尾	閩南語	226153.95	2724023.55
5220	後龍鎮	水尾里	9	水尾	閩南語	226127.36	2725055.17
5221	後龍鎮	水尾里	9	水尾	閩南語	226148.56	2725060.56
5222	後龍鎮	水尾里	9	水尾	閩南語	226188.08	2725034.15
5223	後龍鎮	水尾里	9	水尾	閩南語	226203.82	2725080.98
5224	後龍鎮	水尾里	9	水尾	閩南語	226203.82	2725080.98
5225	後龍鎮	水尾里	9	水尾	閩南語	226202.24	2725068.38
5226	後龍鎮	水尾里	9	水尾	閩南語	226198.31	2725044.77
5227	後龍鎮	水尾里	9	水尾	閩南語	226174.43	2725128.83
5228	後龍鎮	水尾里	9	水尾	閩南語	226179.82	2725155.06
5229	後龍鎮	水尾里	9	水尾	閩南語	226170.12	2725145.00
5230	後龍鎮	水尾里	9	水尾	閩南語	226171.55	2725125.91
5231	後龍鎮	水尾里	9	水尾	閩南語	226180.89	2725160.45
5232	後龍鎮	水尾里	9	水尾	閩南語	226180.89	2725160.45
5233	後龍鎮	水尾里	9	水尾	閩南語	226180.89	2725160.45
5234	後龍鎮	水尾里	9	水尾	閩南語	226180.89	2725160.45
5235	後龍鎮	水尾里	9	水尾	閩南語	226187.72	2725199.26
5236	後龍鎮	水尾里	9	水尾	閩南語	226187.72	2725199.26
5237	後龍鎮	水尾里	9	水尾	閩南語	226187.72	2725199.26
5238	後龍鎮	水尾里	9	水尾	閩南語	226187.72	2725199.26
5239	後龍鎮	水尾里	9	水尾	閩南語	226187.72	2725199.26
5240	後龍鎮	水尾里	10	水尾	閩南語	226071.72	2725243.95
5241	後龍鎮	水尾里	10	水尾	閩南語	226053.42	2725283.44
5242	後龍鎮	水尾里	10	水尾	閩南語	226078.69	2725250.92
5243	後龍鎮	水尾里	10	水尾	閩南語	226081.00	2725256.75
5244	後龍鎮	水尾里	10	水尾	閩南語	226083.16	2725261.42
5245	後龍鎮	水尾里	10	水尾	閩南語	226024.68	2725236.98
5246	後龍鎮	水尾里	10	水尾	閩南語	226024.68	2725236.98
5247	後龍鎮	水尾里	10	水尾	閩南語	226024.68	2725236.98
5248	後龍鎮	水尾里	10	水尾	閩南語	226028.16	2725234.08
5249	後龍鎮	水尾里	10	水尾	閩南語	226028.90	2725233.04
5250	後龍鎮	水尾里	11	水尾	閩南語	225986.35	2725289.25
5251	後龍鎮	水尾里	11	水尾	閩南語	225986.35	2725289.25
5252	後龍鎮	水尾里	11	水尾	閩南語	225969.50	2725271.54
5253	後龍鎮	水尾里	11	水尾	閩南語	225981.41	2725274.73

戶長編號	鄉鎮名	村里名	鄰	路名	語言	97X 座標	97Y 座標
5254	後龍鎮	水尾里	11	水尾	閩南語	225981.41	2725274.73
5255	後龍鎮	水尾里	11	水尾	閩南語	226069.69	2725231.46
5256	後龍鎮	水尾里	11	水尾	閩南語	226057.78	2725212.88
5257	後龍鎮	水尾里	11	水尾	閩南語	226064.75	2725194.87
5258	後龍鎮	水尾里	11	水尾	閩南語	225941.04	2725234.66
5259	後龍鎮	水尾里	11	水尾	閩南語	225941.04	2725234.66
5260	後龍鎮	水尾里	11	水尾	閩南語	225941.04	2725234.66
5261	後龍鎮	水尾里	11	水尾	閩南語	225941.04	2725234.66
5262	後龍鎮	水尾里	11	如意	閩南語	225927.69	2725231.17
5263	後龍鎮	水尾里	11	如意	閩南語	225927.69	2725231.17
5264	後龍鎮	水尾里	11	如意	閩南語	225931.17	2725236.69
5265	後龍鎮	水尾里	11	如意	閩南語	225936.20	2725243.46
5266	後龍鎮	水尾里	11	如意	閩南語	225940.15	2725251.00
5267	後龍鎮	水尾里	11	如意	閩南語	225947.14	2725263.12
5268	後龍鎮	水尾里	11	如意	閩南語	225909.10	2725238.72
5269	後龍鎮	水尾里	11	如意	閩南語	225906.78	2725245.98
5270	後龍鎮	水尾里	11	如意	閩南語	225914.04	2725257.89
5271	後龍鎮	水尾里	11	如意	閩南語	225916.79	2725263.58
5272	後龍鎮	水尾里	11	如意	閩南語	225916.79	2725263.58
5273	後龍鎮	水尾里	11	如意	閩南語	225926.95	2725279.67
5274	後龍鎮	水尾里	11	如意	閩南語	225929.01	2725283.34
5275	後龍鎮	水尾里	12	水尾	閩南語	225932.33	2725203.31
5276	後龍鎮	水尾里	12	水尾	閩南語	225932.33	2725203.31
5277	後龍鎮	水尾里	12	水尾	閩南語	226116.22	2725303.46
5278	後龍鎮	水尾里	12	水尾	閩南語	225952.01	2725214.35
5279	後龍鎮	水尾里	12	水尾	閩南語	225952.01	2725214.35
5280	後龍鎮	水尾里	12	水尾	閩南語	225946.26	2725209.68
5281	後龍鎮	水尾里	12	水尾	閩南語	226023.81	2725157.41
5282	後龍鎮	水尾里	12	水尾	閩南語	226051.10	2725171.06
5283	後龍鎮	水尾里	12	水尾	閩南語	226026.42	2725178.61
5284	後龍鎮	水尾里	12	水尾	閩南語	226026.42	2725178.61
5285	後龍鎮	水尾里	12	水尾	閩南語	226026.42	2725178.61
5286	後龍鎮	水尾里	12	水尾	閩南語	226042.10	2725150.44
5287	後龍鎮	水尾里	12	水尾	閩南語	226042.10	2725150.44
5288	後龍鎮	水尾里	12	水尾	閩南語	225990.12	2725131.86
5289	後龍鎮	水尾里	12	水尾	閩南語	225990.12	2725131.86

戶長編號	鄉鎮名	村里名	鄰	路名	語言	97X 座標	97Y 座標
5290	後龍鎮	水尾里	12	水尾	閩南語	225990.12	2725131.86
5291	後龍鎮	水尾里	12	水尾	閩南語	225990.12	2725131.86
5292	後龍鎮	水尾里	12	水尾	閩南語	225999.12	2725089.17
5293	後龍鎮	水尾里	12	水尾	閩南語	225999.44	2725092.18
5294	後龍鎮	水尾里	12	水尾	閩南語	226005.91	2725017.63
5295	後龍鎮	水尾里	12	水尾	閩南語	225997.64	2725083.56
5296	後龍鎮	水尾里	12	水尾	閩南語	225997.64	2725083.56
5297	後龍鎮	水尾里	12	水尾	閩南語	225966.31	2725081.91
5298	後龍鎮	水尾里	12	水尾	閩南語	225981.12	2725085.40
5299	後龍鎮	水尾里	12	水尾	閩南語	225981.12	2725085.40
5300	後龍鎮	水尾里	12	水尾	閩南語	225984.31	2725014.54
5301	後龍鎮	水尾里	12	水尾	閩南語	225806.54	2724926.26
5302	後龍鎮	水尾里	12	水尾	閩南語	225806.12	2724925.10
5303	後龍鎮	水尾里	12	水尾	閩南語	225818.34	2724935.88
5304	後龍鎮	水尾里	12	水尾	閩南語	225818.34	2724935.88
5305	後龍鎮	水尾里	12	水尾	閩南語	225854.48	2725013.09
5306	後龍鎮	水尾里	12	水尾	閩南語	225854.48	2725013.09
5307	後龍鎮	水尾里	12	水尾	閩南語	225854.48	2725013.09
5308	後龍鎮	水尾里	12	水尾	閩南語	225854.48	2725013.09
5309	後龍鎮	水尾里	12	水尾	閩南語	225854.48	2725013.09
5310	後龍鎮	水尾里	12	水尾	閩南語	225856.83	2725035.55
5311	後龍鎮	水尾里	12	水尾	閩南語	225932.25	2725018.79
5312	後龍鎮	水尾里	12	水尾	閩南語	225853.14	2724904.14
5313	後龍鎮	水尾里	12	水尾	閩南語	225853.14	2724904.14
5314	後龍鎮	水尾里	12	水尾	閩南語	225853.14	2724904.14
5315	後龍鎮	水尾里	12	水尾	閩南語	225842.75	2724907.15
5316	後龍鎮	水尾里	12	水尾	閩南語	225842.75	2724907.15
5317	後龍鎮	水尾里	12	水尾	閩南語	225842.75	2724907.15
5318	後龍鎮	水尾里	12	水尾	閩南語	225833.02	2724911.18
5319	後龍鎮	水尾里	12	水尾	閩南語	225837.38	2724910.37
5320	後龍鎮	水尾里	12	水尾	閩南語	225829.12	2724911.44
5321	後龍鎮	水尾里	12	水尾	閩南語	225829.12	2724911.44
5322	後龍鎮	水尾里	12	水尾	閩南語	225876.27	2724916.54
5323	後龍鎮	水尾里	12	水尾	閩南語	225908.53	2724950.25
5324	後龍鎮	水尾里	12	水尾	閩南語	225908.53	2724950.25
5325	後龍鎮	水尾里	12	水尾	閩南語	225917.15	2724961.75

戶長編號	鄉鎮名	村里名	鄰	路名	語言	97X 座標	97Y 座標
5326	後龍鎮	水尾里	12	水尾	閩南語	225917.15	2724961.75
5327	後龍鎮	水尾里	12	水尾	閩南語	225917.15	2724961.75
5328	後龍鎮	水尾里	12	水尾	閩南語	225917.15	2724961.75
5329	後龍鎮	水尾里	12	水尾	閩南語	225917.15	2724961.75
5330	後龍鎮	水尾里	12	水尾	閩南語	225917.15	2724961.75
5331	後龍鎮	秀水里	1	秀水	閩南語	226246.33	2725181.84
5332	後龍鎮	秀水里	1	秀水	閩南語	226233.05	2725217.04
5333	後龍鎮	秀水里	1	秀水	閩南語	226178.74	2725196.38
5334	後龍鎮	秀水里	1	秀水	閩南語	226218.05	2725207.52
5335	後龍鎮	秀水里	1	秀水	閩南語	226218.05	2725207.52
5336	後龍鎮	秀水里	1	秀水	閩南語	226218.05	2725207.52
5337	後龍鎮	秀水里	1	秀水	閩南語	226234.21	2725209.25
5338	後龍鎮	秀水里	1	秀水	閩南語	226197.30	2725246.02
5339	後龍鎮	秀水里	2	秀水	閩南語	226234.39	2725243.96
5340	後龍鎮	秀水里	2	秀水	閩南語	226241.31	2725242.34
5341	後龍鎮	秀水里	2	秀水	閩南語	226197.45	2725263.98
5342	後龍鎮	秀水里	2	秀水	閩南語	226197.45	2725263.98
5343	後龍鎮	秀水里	2	秀水	閩南語	226249.40	2725252.50
5344	後龍鎮	秀水里	2	秀水	閩南語	226242.48	2725272.51
5345	後龍鎮	秀水里	2	秀水	閩南語	226300.33	2725248.23
5346	後龍鎮	秀水里	2	秀水	閩南語	226298.26	2725244.69
5347	後龍鎮	秀水里	2	秀水	閩南語	226288.45	2725211.27
5348	後龍鎮	秀水里	2	秀水	閩南語	226278.35	2725203.77
5349	後龍鎮	秀水里	2	秀水	閩南語	226270.15	2725247.64
5350	後龍鎮	秀水里	2	秀水	閩南語	226301.36	2725296.50
5351	後龍鎮	秀水里	2	秀水	閩南語	226301.21	2725319.31
5352	後龍鎮	秀水里	2	秀水	閩南語	226303.56	2725311.22
5353	後龍鎮	秀水里	2	秀水	閩南語	226300.91	2725306.20
5354	後龍鎮	秀水里	2	秀水	閩南語	226246.90	2725295.62
5355	後龍鎮	秀水里	2	秀水	閩南語	226244.40	2725291.35
5356	後龍鎮	秀水里	2	秀水	閩南語	226239.25	2725285.46
5357	後龍鎮	秀水里	2	秀水	閩南語	226250.48	2725311.77
5358	後龍鎮	秀水里	2	秀水	閩南語	226250.48	2725311.77
5359	後龍鎮	秀水里	2	秀水	閩南語	226250.48	2725311.77
5360	後龍鎮	秀水里	2	秀水	閩南語	226250.48	2725311.77
5361	後龍鎮	秀水里	2	秀水	閩南語	226257.22	2725302.68

戶長編號	鄉鎮名	村里名	鄰	路名	語言	97X 座標	97Y 座標
5362	後龍鎮	秀水里	2	秀水	閩南語	226257.22	2725302.68
5363	後龍鎮	秀水里	2	秀水	閩南語	226163.01	2725269.27
5364	後龍鎮	秀水里	2	秀水	閩南語	226169.63	2725254.11
5365	後龍鎮	秀水里	3	秀水	閩南語	226182.73	2725283.55
5366	後龍鎮	秀水里	3	秀水	閩南語	226181.99	2725283.19
5367	後龍鎮	秀水里	3	秀水	閩南語	226178.61	2725307.98
5368	後龍鎮	秀水里	3	秀水	閩南語	226181.41	2725328.29
5369	後龍鎮	秀水里	3	秀水	閩南語	226190.68	2725317.55
5370	後龍鎮	秀水里	3	秀水	閩南語	226190.38	2725312.69
5371	後龍鎮	秀水里	3	秀水	閩南語	226175.52	2725320.34
5372	後龍鎮	秀水里	3	秀水	閩南語	226191.12	2725330.21
5373	後龍鎮	秀水里	3	秀水	閩南語	226191.56	2725343.01
5374	後龍鎮	秀水里	3	秀水	閩南語	226191.56	2725347.72
5375	後龍鎮	秀水里	3	秀水	閩南語	226190.97	2725352.81
5376	後龍鎮	秀水里	3	秀水	閩南語	226190.67	2725357.21
5377	後龍鎮	秀水里	3	秀水	閩南語	226201.57	2725360.38
5378	後龍鎮	秀水里	3	秀水	閩南語	226185.23	2725364.79
5379	後龍鎮	秀水里	4	秀水	閩南語	226280.90	2725341.54
5380	後龍鎮	秀水里	4	秀水	閩南語	226279.28	2725338.15
5381	後龍鎮	秀水里	4	秀水	閩南語	226279.28	2725338.15
5382	後龍鎮	秀水里	4	秀水	閩南語	226281.34	2725328.59
5383	後龍鎮	秀水里	4	秀水	閩南語	226279.34	2725319.76
5384	後龍鎮	秀水里	4	秀水	閩南語	226234.61	2725330.50
5385	後龍鎮	秀水里	4	秀水	閩南語	226251.95	2725327.89
5386	後龍鎮	秀水里	4	秀水	閩南語	226229.67	2725343.72
5387	後龍鎮	秀水里	4	秀水	閩南語	226231.00	2725346.98
5388	後龍鎮	秀水里	4	秀水	閩南語	226234.83	2725353.90
5389	後龍鎮	秀水里	4	秀水	閩南語	226236.74	2725358.02
5390	後龍鎮	秀水里	4	秀水	閩南語	226232.55	2725350.73
5391	後龍鎮	秀水里	4	秀水	閩南語	226232.55	2725350.73
5392	後龍鎮	秀水里	4	秀水	閩南語	226567.55	2725970.12
5393	後龍鎮	秀水里	4	秀水	閩南語	226612.97	2726042.27
5394	後龍鎮	秀水里	4	秀水	閩南語	226611.82	2725960.06
5395	後龍鎮	秀水里	4	秀水	閩南語	226241.60	2725361.85
5396	後龍鎮	秀水里	4	秀水	閩南語	226241.60	2725361.85
5397	後龍鎮	秀水里	4	秀水	閩南語	226241.60	2725361.85

戶長編號	鄉鎮名	村里名	鄰	路名	語言	97X 座標	97Y 座標
5398	後龍鎮	秀水里	4	秀水	閩南語	226183.17	2725369.80
5399	後龍鎮	秀水里	4	秀水	閩南語	226183.17	2725369.80
5400	後龍鎮	秀水里	4	秀水	閩南語	226177.45	2725350.34
5401	後龍鎮	秀水里	4	秀水	閩南語	226227.77	2725386.13
5402	後龍鎮	秀水里	4	秀水	閩南語	226228.94	2725387.90
5403	後龍鎮	秀水里	4	秀水	閩南語	226360.09	2725470.55
5404	後龍鎮	秀水里	4	秀水	閩南語	226361.24	2725474.46
5405	後龍鎮	秀水里	4	秀水	閩南語	226289.26	2725473.31
5406	後龍鎮	秀水里	4	秀水	閩南語	226259.60	2725491.48
5407	後龍鎮	秀水里	4	秀水	閩南語	226285.58	2725469.17
5408	後龍鎮	秀水里	4	秀水	閩南語	226257.99	2725488.26
5409	後龍鎮	秀水里	4	秀水	閩南語	226329.05	2725511.72
5410	後龍鎮	秀水里	4	秀水	閩南語	226283.71	2725450.04
5411	後龍鎮	秀水里	4	秀水	閩南語	226303.52	2725528.04
5412	後龍鎮	秀水里	4	秀水	閩南語	226261.03	2725369.65
5413	後龍鎮	秀水里	4	秀水	閩南語	227208.33	2725659.60
5414	後龍鎮	秀水里	4	秀水	閩南語	226234.54	2725393.20
5415	後龍鎮	秀水里	5	秀水	閩南語	226233.33	2725419.40
5416	後龍鎮	秀水里	5	秀水	閩南語	226233.33	2725419.40
5417	後龍鎮	秀水里	5	秀水	閩南語	226203.19	2725396.14
5418	後龍鎮	秀水里	5	秀水	閩南語	226203.19	2725396.14
5419	後龍鎮	秀水里	5	秀水	閩南語	226190.82	2725419.69
5420	後龍鎮	秀水里	5	秀水	閩南語	226236.37	2725456.30
5421	後龍鎮	秀水里	5	秀水	閩南語	226230.79	2725452.64
5422	後龍鎮	秀水里	5	秀水	閩南語	226228.03	2725447.92
5423	後龍鎮	秀水里	5	秀水	閩南語	226228.03	2725447.92
5424	後龍鎮	秀水里	5	秀水	閩南語	226225.42	2725442.55
5425	後龍鎮	秀水里	5	秀水	閩南語	226225.42	2725442.55
5426	後龍鎮	秀水里	5	秀水	閩南語	226188.03	2725394.23
5427	後龍鎮	秀水里	5	秀水	閩南語	226175.22	2725391.28
5428	後龍鎮	秀水里	5	秀水	閩南語	226175.22	2725391.28
5429	後龍鎮	秀水里	5	秀水	閩南語	226168.16	2725392.61
5430	後龍鎮	秀水里	5	秀水	閩南語	226185.09	2725426.31
5431	後龍鎮	秀水里	5	秀水	閩南語	226185.09	2725426.31
5432	後龍鎮	秀水里	5	秀水	閩南語	226185.09	2725426.31
5433	後龍鎮	秀水里	5	秀水	閩南語	226223.72	2725434.68

戶長編號	鄉鎮名	村里名	鄰	路名	語言	97X 座標	97Y 座標
5434	後龍鎮	秀水里	5	秀水	閩南語	226223.72	2725434.68
5435	後龍鎮	秀水里	5	秀水	閩南語	226153.84	2725416.25
5436	後龍鎮	秀水里	5	秀水	閩南語	226202.83	2725490.63
5437	後龍鎮	秀水里	5	秀水	閩南語	226150.94	2725427.64
5438	後龍鎮	秀水里	5	秀水	閩南語	226150.94	2725427.64
5439	後龍鎮	秀水里	5	秀水	閩南語	226155.94	2725401.59
5440	後龍鎮	秀水里	5	秀水	閩南語	226155.94	2725401.59
5441	後龍鎮	秀水里	5	秀水	閩南語	226148.88	2725433.97
5442	後龍鎮	秀水里	6	秀水	閩南語	226153.74	2725441.18
5443	後龍鎮	秀水里	6	秀水	閩南語	226171.40	2725451.33
5444	後龍鎮	秀水里	6	秀水	閩南語	226171.40	2725451.33
5445	後龍鎮	秀水里	6	秀水	閩南語	226153.74	2725441.18
5446	後龍鎮	秀水里	6	秀水	閩南語	226147.26	2725487.83
5447	後龍鎮	秀水里	6	秀水	閩南語	226147.26	2725487.83
5448	後龍鎮	秀水里	6	秀水	閩南語	226177.27	2725491.25
5449	後龍鎮	秀水里	6	秀水	閩南語	226179.80	2725499.30
5450	後龍鎮	秀水里	6	秀水	閩南語	226180.03	2725504.13
5451	後龍鎮	秀水里	6	秀水	閩南語	226132.54	2725501.81
5452	後龍鎮	秀水里	6	秀水	閩南語	226132.98	2725530.66
5453	後龍鎮	秀水里	6	秀水	閩南語	226130.04	2725520.51
5454	後龍鎮	秀水里	6	秀水	閩南語	226130.04	2725520.51
5455	後龍鎮	秀水里	6	秀水	閩南語	226129.45	2725525.36
5456	後龍鎮	秀水里	6	秀水	閩南語	226153.00	2725538.17
5457	後龍鎮	秀水里	6	秀水	閩南語	226168.07	2725560.47
5458	後龍鎮	秀水里	6	秀水	閩南語	226144.76	2725559.95
5459	後龍鎮	秀水里	6	秀水	閩南語	226138.58	2725558.63
5460	後龍鎮	秀水里	6	秀水	閩南語	226132.10	2725556.71
5461	後龍鎮	秀水里	6	秀水	閩南語	226125.48	2725554.50
5462	後龍鎮	秀水里	6	秀水	閩南語	226144.76	2725559.95
5463	後龍鎮	秀水里	6	秀水	閩南語	226138.58	2725558.63
5464	後龍鎮	秀水里	6	秀水	閩南語	226132.10	2725556.71
5465	後龍鎮	秀水里	6	秀水	閩南語	226125.48	2725554.50
5466	後龍鎮	秀水里	6	秀水	閩南語	226119.44	2725552.74
5467	後龍鎮	秀水里	6	秀水	閩南語	226121.21	2725487.54
5468	後龍鎮	秀水里	6	秀水	閩南語	226114.73	2725483.12
5469	後龍鎮	秀水里	6	秀水	閩南語	226086.03	2725509.76

戶長編號	鄉鎮名	村里名	鄰	路名	語言	97X 座標	97Y 座標
5470	後龍鎮	秀水里	6	秀水	閩南語	226082.65	2725500.34
5471	後龍鎮	秀水里	6	秀水	閩南語	226086.03	2725496.07
5472	後龍鎮	秀水里	6	秀水	閩南語	226090.89	2725493.57
5473	後龍鎮	秀水里	6	秀水	閩南語	226095.11	2725490.04
5474	後龍鎮	秀水里	6	秀水	閩南語	226110.02	2725525.80
5475	後龍鎮	秀水里	7	秀水	閩南語	226071.76	2725517.71
5476	後龍鎮	秀水里	7	秀水	閩南語	226068.52	2725519.33
5477	後龍鎮	秀水里	7	秀水	閩南語	226068.52	2725519.33
5478	後龍鎮	秀水里	7	秀水	閩南語	226084.12	2725486.66
5479	後龍鎮	秀水里	7	秀水	閩南語	226085.15	2725483.12
5480	後龍鎮	秀水里	7	秀水	閩南語	226078.97	2725468.55
5481	後龍鎮	秀水里	7	秀水	閩南語	226086.62	2725536.25
5482	後龍鎮	秀水里	7	秀水	閩南語	226069.26	2725518.45
5483	後龍鎮	秀水里	7	秀水	閩南語	226069.26	2725518.45
5484	後龍鎮	秀水里	7	秀水	閩南語	226087.51	2725559.78
5485	後龍鎮	秀水里	7	秀水	閩南語	226104.87	2725559.51
5486	後龍鎮	秀水里	7	秀水	閩南語	226104.87	2725559.51
5487	後龍鎮	秀水里	7	秀水	閩南語	226104.87	2725559.51
5488	後龍鎮	秀水里	7	秀水	閩南語	226035.55	2725508.73
5489	後龍鎮	秀水里	7	秀水	閩南語	226035.55	2725505.35
5490	後龍鎮	秀水里	7	秀水	閩南語	226035.55	2725505.35
5491	後龍鎮	秀水里	7	秀水	閩南語	225988.75	2725473.56
5492	後龍鎮	秀水里	7	秀水	閩南語	225985.66	2725475.76
5493	後龍鎮	秀水里	7	秀水	閩南語	225981.83	2725477.24
5494	後龍鎮	秀水里	7	秀水	閩南語	226044.24	2725530.81
5495	後龍鎮	秀水里	7	秀水	閩南語	226033.23	2725547.30
5496	後龍鎮	秀水里	7	秀水	閩南語	226018.08	2725522.70
5497	後龍鎮	秀水里	7	秀水	閩南語	226018.08	2725522.70
5498	後龍鎮	秀水里	7	秀水	閩南語	226045.71	2725501.96
5499	後龍鎮	秀水里	7	秀水	閩南語	226049.83	2725498.58
5500	後龍鎮	秀水里	7	秀水	閩南語	226053.80	2725495.93
5501	後龍鎮	秀水里	7	秀水	閩南語	226058.95	2725493.57
5502	後龍鎮	秀水里	7	秀水	閩南語	226058.95	2725493.57
5503	後龍鎮	秀水里	7	秀水	閩南語	226058.95	2725493.57
5504	後龍鎮	秀水里	7	秀水	閩南語	226070.43	2725461.93
5505	後龍鎮	秀水里	7	秀水	閩南語	226070.43	2725461.93

戶長編號	鄉鎮名	村里名	鄰	路名	語言	97X 座標	97Y 座標
5506	後龍鎮	秀水里	7	秀水	閩南語	226105.83	2725475.87
5507	後龍鎮	秀水里	7	秀水	閩南語	226105.83	2725475.87
5508	後龍鎮	秀水里	8	秀水	閩南語	226105.05	2725467.02
5509	後龍鎮	秀水里	8	秀水	閩南語	226105.05	2725467.02
5510	後龍鎮	秀水里	8	秀水	閩南語	226141.96	2725424.69
5511	後龍鎮	秀水里	8	秀水	閩南語	226139.90	2725420.72
5512	後龍鎮	秀水里	8	秀水	閩南語	226139.90	2725420.72
5513	後龍鎮	秀水里	8	秀水	閩南語	226134.95	2725447.54
5514	後龍鎮	秀水里	8	秀水	閩南語	226135.74	2725455.21
5515	後龍鎮	秀水里	8	秀水	閩南語	226087.51	2725428.08
5516	後龍鎮	秀水里	8	秀水	閩南語	226071.32	2725443.09
5517	後龍鎮	秀水里	8	秀水	閩南語	226061.75	2725421.16
5518	後龍鎮	秀水里	8	秀水	閩南語	226061.75	2725421.16
5519	後龍鎮	秀水里	8	秀水	閩南語	226061.75	2725421.16
5520	後龍鎮	秀水里	8	秀水	閩南語	226061.75	2725421.16
5521	後龍鎮	秀水里	8	秀水	閩南語	226101.05	2725396.29
5522	後龍鎮	秀水里	8	秀水	閩南語	226101.05	2725396.29
5523	後龍鎮	秀水里	8	秀水	閩南語	226141.52	2725402.91
5524	後龍鎮	秀水里	8	秀水	閩南語	226141.52	2725402.91
5525	後龍鎮	秀水里	8	秀水	閩南語	226121.21	2725401.00
5526	後龍鎮	秀水里	8	秀水	閩南語	226141.52	2725402.91
5527	後龍鎮	秀水里	8	秀水	閩南語	226057.92	2725403.06
5528	後龍鎮	秀水里	9	秀水	閩南語	226062.63	2725376.27
5529	後龍鎮	秀水里	9	秀水	閩南語	226062.63	2725376.27
5530	後龍鎮	秀水里	9	秀水	閩南語	226076.47	2725356.55
5531	後龍鎮	秀水里	9	秀水	閩南語	225930.47	2725429.84
5532	後龍鎮	秀水里	9	秀水	閩南語	225929.14	2725443.68
5533	後龍鎮	秀水里	9	秀水	閩南語	226135.34	2725351.69
5534	後龍鎮	秀水里	9	秀水	閩南語	226119.38	2725324.66
5535	後龍鎮	秀水里	9	秀水	閩南語	226119.38	2725324.66
5536	後龍鎮	秀水里	9	秀水	閩南語	226138.71	2725338.80
5537	後龍鎮	秀水里	9	秀水	閩南語	226138.58	2725363.76
5538	後龍鎮	秀水里	9	秀水	閩南語	226062.78	2725375.98
5539	後龍鎮	秀水里	9	秀水	閩南語	226106.64	2725313.72
5540	後龍鎮	秀水里	9	秀水	閩南語	226038.50	2725376.12
5541	後龍鎮	秀水里	9	秀水	閩南語	226037.61	2725331.68

戶長編號	鄉鎮名	村里名	鄰	路名	語言	97X 座標	97Y 座標
5542	後龍鎮	秀水里	9	秀水	閩南語	226111.79	2725330.50
5543	後龍鎮	秀水里	9	秀水	閩南語	226027.90	2725351.55
5544	後龍鎮	秀水里	10	秀水	閩南語	226027.46	2725368.91
5545	後龍鎮	秀水里	10	秀水	閩南語	226025.25	2725364.35
5546	後龍鎮	秀水里	10	秀水	閩南語	226023.78	2725328.88
5547	後龍鎮	秀水里	10	秀水	閩南語	226023.78	2725328.88
5548	後龍鎮	秀水里	10	秀水	閩南語	225990.07	2725316.08
5549	後龍鎮	秀水里	10	秀水	閩南語	226073.52	2725305.18
5550	後龍鎮	秀水里	10	秀水	閩南語	226073.52	2725305.18
5551	後龍鎮	秀水里	10	秀水	閩南語	226102.81	2725304.74
5552	後龍鎮	秀水里	10	秀水	閩南語	226098.10	2725295.62
5553	後龍鎮	秀水里	10	秀水	閩南語	226116.65	2725304.15
5554	後龍鎮	秀水里	10	秀水	閩南語	226111.94	2725292.53
5555	後龍鎮	秀水里	10	秀水	閩南語	226102.08	2725281.93
5556	後龍鎮	秀水里	10	秀水	閩南語	226102.08	2725281.93
5557	後龍鎮	秀水里	10	秀水	閩南語	226013.03	2725367.00
5558	後龍鎮	秀水里	10	秀水	閩南語	226018.63	2725381.72
5559	後龍鎮	秀水里	10	秀水	閩南語	226020.69	2725385.69
5560	後龍鎮	秀水里	10	秀水	閩南語	225987.87	2725376.71
5561	後龍鎮	秀水里	10	秀水	閩南語	225989.49	2725382.16
5562	後龍鎮	秀水里	10	秀水	閩南語	225992.13	2725387.31
5563	後龍鎮	秀水里	10	秀水	閩南語	225992.13	2725387.31
5564	後龍鎮	秀水里	10	秀水	閩南語	225994.64	2725392.02
5565	後龍鎮	秀水里	10	秀水	閩南語	225996.40	2725396.29
5566	後龍鎮	秀水里	10	秀水	閩南語	225982.86	2725379.36
5567	後龍鎮	秀水里	10	秀水	閩南語	225984.63	2725384.22
5568	後龍鎮	秀水里	10	秀水	閩南語	225986.84	2725388.78
5569	後龍鎮	秀水里	10	秀水	閩南語	225989.34	2725393.34
5570	後龍鎮	秀水里	10	秀水	閩南語	225989.34	2725393.34
5571	後龍鎮	秀水里	10	秀水	閩南語	225991.55	2725398.35
5572	後龍鎮	秀水里	10	秀水	閩南語	225957.25	2725390.55
5573	後龍鎮	秀水里	10	秀水	閩南語	225964.91	2725397.76
5574	後龍鎮	秀水里	10	秀水	閩南語	225966.82	2725403.21
5575	後龍鎮	海埔里	1	海埔	閩南語	227206.85	2727143.49
5576	後龍鎮	海埔里	1	海埔	閩南語	227206.85	2727143.49
5577	後龍鎮	海埔里	1	海埔	閩南語	227175.52	2727148.83

戶長編號	鄉鎮名	村里名	鄰	路名	語言	97X 座標	97Y 座標
5578	後龍鎮	海埔里	1	海埔	閩南語	227192.00	2727150.70
5579	後龍鎮	海埔里	1	海埔	閩南語	227192.00	2727150.70
5580	後龍鎮	海埔里	1	海埔	閩南語	227192.00	2727150.70
5581	後龍鎮	海埔里	1	海埔	閩南語	227193.28	2727164.24
5582	後龍鎮	海埔里	1	海埔	閩南語	227193.28	2727164.24
5583	後龍鎮	海埔里	1	海埔	閩南語	227193.28	2727164.24
5584	後龍鎮	海埔里	1	海埔	閩南語	227193.28	2727164.24
5585	後龍鎮	海埔里	1	海埔	閩南語	227215.75	2727184.20
5586	後龍鎮	海埔里	1	海埔	閩南語	227215.75	2727184.20
5587	後龍鎮	海埔里	1	海埔	閩南語	227194.22	2727206.13
5588	後龍鎮	海埔里	1	海埔	閩南語	227224.38	2727190.75
5589	後龍鎮	海埔里	1	海埔	閩南語	227224.38	2727190.75
5590	後龍鎮	海埔里	2	海埔	閩南語	227227.99	2727121.38
5591	後龍鎮	海埔里	2	海埔	閩南語	227272.24	2727118.46
5592	後龍鎮	海埔里	2	海埔	閩南語	227244.42	2727121.18
5593	後龍鎮	海埔里	2	海埔	閩南語	228845.85	2726222.61
5594	後龍鎮	海埔里	2	海埔	閩南語	227251.21	2727110.32
5595	後龍鎮	海埔里	2	海埔	閩南語	227251.21	2727110.32
5596	後龍鎮	海埔里	2	海埔	閩南語	227251.89	2727096.75
5597	後龍鎮	海埔里	2	海埔	閩南語	227249.40	2727078.73
5598	後龍鎮	海埔里	2	海埔	閩南語	227264.10	2727093.70
5599	後龍鎮	海埔里	2	海埔	閩南語	227230.51	2727057.23
5600	後龍鎮	海埔里	2	海埔	閩南語	227211.17	2727100.48
5601	後龍鎮	海埔里	2	海埔	閩南語	227211.17	2727100.48
5602	後龍鎮	海埔里	2	海埔	閩南語	227211.17	2727100.48
5603	後龍鎮	海埔里	2	海埔	閩南語	227197.09	2727121.01
5604	後龍鎮	海埔里	2	海埔	閩南語	227197.09	2727121.01
5605	後龍鎮	海埔里	2	海埔	閩南語	227197.09	2727121.01
5606	後龍鎮	海埔里	2	海埔	閩南語	227197.09	2727121.01
5607	後龍鎮	海埔里	2	海埔	閩南語	227197.09	2727121.01
5608	後龍鎮	海埔里	2	海埔	閩南語	227216.84	2727092.43
5609	後龍鎮	海埔里	2	海埔	閩南語	227222.26	2727088.21
5610	後龍鎮	海埔里	2	海埔	閩南語	227185.78	2727080.68
5611	後龍鎮	海埔里	3	海埔	閩南語	227203.34	2726946.77
5612	後龍鎮	海埔里	3	海埔	閩南語	227203.34	2726946.77
5613	後龍鎮	海埔里	3	海埔	閩南語	227212.28	2726957.86

戶長編號	鄉鎮名	村里名	鄰	路名	語言	97X 座標	97Y 座標
5614	後龍鎮	海埔里	3	海埔	閩南語	227212.28	2726957.86
5615	後龍鎮	海埔里	3	海埔	閩南語	227265.19	2726919.03
5616	後龍鎮	海埔里	3	海埔	閩南語	227265.19	2726919.03
5617	後龍鎮	海埔里	3	海埔	閩南語	227295.51	2727021.82
5618	後龍鎮	海埔里	3	海埔	閩南語	227295.51	2727021.82
5619	後龍鎮	海埔里	3	海埔	閩南語	227325.11	2726969.89
5620	後龍鎮	海埔里	3	海埔	閩南語	227345.46	2726932.58
5621	後龍鎮	海埔里	3	海埔	閩南語	227342.68	2726928.58
5622	後龍鎮	海埔里	3	海埔	閩南語	227286.15	2727035.00
5623	後龍鎮	海埔里	3	海埔	閩南語	227256.57	2727065.48
5624	後龍鎮	海埔里	3	海埔	閩南語	227248.32	2727053.10
5625	後龍鎮	海埔里	3	海埔	閩南語	227460.47	2727072.14
5626	後龍鎮	海埔里	3	海埔	閩南語	227460.47	2727072.14
5627	後龍鎮	海埔里	3	海埔	閩南語	227323.81	2727026.52
5628	後龍鎮	海埔里	3	海埔	閩南語	227323.14	2727036.02
5629	後龍鎮	海埔里	3	海埔	閩南語	227327.89	2727040.43
5630	後龍鎮	海埔里	3	海埔	閩南語	227334.33	2727043.14
5631	後龍鎮	海埔里	3	海埔	閩南語	227338.40	2727045.52
5632	後龍鎮	海埔里	3	海埔	閩南語	227295.99	2727046.88
5633	後龍鎮	海埔里	3	海埔	閩南語	227295.99	2727046.88
5634	後龍鎮	海埔里	3	海埔	閩南語	227295.99	2727046.88
5635	後龍鎮	海埔里	3	海埔	閩南語	227119.11	2726657.77
5636	後龍鎮	海埔里	3	海埔	閩南語	227349.94	2727012.27
5637	後龍鎮	海埔里	3	海埔	閩南語	227349.94	2727012.27
5638	後龍鎮	海埔里	3	海埔	閩南語	227345.19	2727035.00
5639	後龍鎮	海埔里	3	海埔	閩南語	227346.06	2727024.14
5640	後龍鎮	海埔里	3	海埔	閩南語	227381.22	2727008.73
5641	後龍鎮	海埔里	3	海埔	閩南語	227387.69	2726991.47
5642	後龍鎮	海埔里	3	海埔	閩南語	227387.69	2726981.91
5643	後龍鎮	海埔里	3	海埔	閩南語	227391.08	2727030.62
5644	後龍鎮	海埔里	3	海埔	閩南語	227391.08	2727030.62
5645	後龍鎮	海埔里	3	海埔	閩南語	227352.54	2726844.87
5646	後龍鎮	海埔里	3	海埔	閩南語	227352.54	2726844.87
5647	後龍鎮	海埔里	3	海埔	閩南語	227329.73	2726872.47
5648	後龍鎮	海埔里	3	海埔	閩南語	227326.34	2726878.02
5649	後龍鎮	海埔里	3	海埔	閩南語	227323.57	2726882.03

戶長編號	鄉鎮名	村里名	鄰	路名	語言	97X 座標	97Y 座標
5650	後龍鎮	海埔里	3	海埔	閩南語	227320.18	2726887.58
5651	後龍鎮	海埔里	3	海埔	閩南語	227320.18	2726887.58
5652	後龍鎮	海埔里	3	海埔	閩南語	227321.49	2726902.19
5653	後龍鎮	海埔里	3	海埔	閩南語	227324.97	2726907.84
5654	後龍鎮	海埔里	3	海埔	閩南語	227354.40	2726864.46
5655	後龍鎮	海埔里	3	海埔	閩南語	227357.48	2726868.77
5656	後龍鎮	海埔里	3	海埔	閩南語	227362.10	2726877.40
5657	後龍鎮	海埔里	3	海埔	閩南語	227367.71	2726858.78
5658	後龍鎮	海埔里	3	海埔	閩南語	227363.96	2726854.20
5659	後龍鎮	海埔里	3	海埔	閩南語	227363.96	2726854.20
5660	後龍鎮	海埔里	3	海埔	閩南語	227396.32	2726830.55
5661	後龍鎮	海埔里	3	海埔	閩南語	227398.79	2726834.55
5662	後龍鎮	海埔里	3	海埔	閩南語	227398.79	2726834.55
5663	後龍鎮	海埔里	3	海埔	閩南語	227401.56	2726838.56
5664	後龍鎮	海埔里	3	海埔	閩南語	227404.34	2726842.57
5665	後龍鎮	海埔里	3	海埔	閩南語	227404.34	2726842.57
5666	後龍鎮	海埔里	3	海埔	閩南語	227404.34	2726842.57
5667	後龍鎮	海埔里	3	海埔	閩南語	227409.58	2726849.97
5668	後龍鎮	海埔里	3	海埔	閩南語	227412.25	2726818.81
5669	後龍鎮	海埔里	3	海埔	閩南語	227414.75	2726822.97
5670	後龍鎮	海埔里	3	海埔	閩南語	227368.72	2726573.29
5671	後龍鎮	海埔里	3	海埔	閩南語	227652.45	2726390.98
5672	後龍鎮	海埔里	3	海埔	閩南語	228451.85	2726120.41
5673	後龍鎮	海埔里	3	海埔	閩南語	228462.81	2726142.34
5674	後龍鎮	海埔里	3	海埔	閩南語	227466.37	2726793.83
5675	後龍鎮	海埔里	3	海埔	閩南語	227454.30	2726798.83
5676	後龍鎮	海埔里	4	海埔	閩南語	227200.55	2727035.30
5677	後龍鎮	海埔里	4	海埔	閩南語	227200.55	2727035.30
5678	後龍鎮	海埔里	4	海埔	閩南語	227196.20	2727054.84
5679	後龍鎮	海埔里	4	海埔	閩南語	227196.40	2727028.77
5680	後龍鎮	海埔里	4	海埔	閩南語	227161.03	2727055.28
5681	後龍鎮	海埔里	4	海埔	閩南語	227161.03	2727055.28
5682	後龍鎮	海埔里	4	海埔	閩南語	227191.24	2727012.07
5683	後龍鎮	海埔里	4	海埔	閩南語	227114.39	2727087.50
5684	後龍鎮	海埔里	4	海埔	閩南語	227114.39	2727087.50
5685	後龍鎮	海埔里	4	海埔	閩南語	227101.67	2727098.53

戶長編號	鄉鎮名	村里名	鄰	路名	語言	97X 座標	97Y 座標
5686	後龍鎮	海埔里	4	海埔	閩南語	227147.47	2727101.50
5687	後龍鎮	海埔里	4	海埔	閩南語	227147.47	2727101.50
5688	後龍鎮	海埔里	4	海埔	閩南語	227154.26	2727104.89
5689	後龍鎮	海埔里	4	海埔	閩南語	227154.26	2727104.89
5690	後龍鎮	海埔里	4	海埔	閩南語	227154.68	2727129.91
5691	後龍鎮	海埔里	4	海埔	閩南語	227154.68	2727129.91
5692	後龍鎮	海埔里	5	海埔	閩南語	227187.72	2727008.59
5693	後龍鎮	海埔里	5	海埔	閩南語	227172.32	2726991.44
5694	後龍鎮	海埔里	5	海埔	閩南語	227136.02	2727029.40
5695	後龍鎮	海埔里	5	海埔	閩南語	227136.02	2727029.40
5696	後龍鎮	海埔里	5	海埔	閩南語	227136.02	2727029.40
5697	後龍鎮	海埔里	5	海埔	閩南語	227136.02	2727029.40
5698	後龍鎮	海埔里	5	海埔	閩南語	227136.02	2727029.40
5699	後龍鎮	海埔里	5	海埔	閩南語	227130.04	2727023.20
5700	後龍鎮	海埔里	5	海埔	閩南語	227145.53	2727012.87
5701	後龍鎮	海埔里	5	海埔	閩南語	227128.05	2727006.91
5702	後龍鎮	海埔里	5	海埔	閩南語	227128.05	2727006.91
5703	後龍鎮	海埔里	5	海埔	閩南語	227145.53	2726987.83
5704	後龍鎮	海埔里	5	海埔	閩南語	227145.53	2726987.83
5705	後龍鎮	海埔里	5	海埔	閩南語	227154.68	2726973.13
5706	後龍鎮	海埔里	5	海埔	閩南語	227140.69	2726972.57
5707	後龍鎮	海埔里	5	海埔	閩南語	227140.69	2726972.57
5708	後龍鎮	海埔里	5	海埔	閩南語	227122.09	2726989.02
5709	後龍鎮	海埔里	5	海埔	閩南語	227072.41	2727026.38
5710	後龍鎮	海埔里	5	海埔	閩南語	227055.72	2726989.02
5711	後龍鎮	海埔里	5	海埔	閩南語	227055.72	2726989.02
5712	後龍鎮	海埔里	5	海埔	閩南語	227080.76	2726992.60
5713	後龍鎮	海埔里	5	海埔	閩南語	227080.76	2726992.60
5714	後龍鎮	海埔里	5	海埔	閩南語	227080.76	2726992.60
5715	後龍鎮	海埔里	5	海埔	閩南語	227084.28	2727016.68
5716	後龍鎮	海埔里	6	海埔	閩南語	227150.56	2726791.93
5717	後龍鎮	海埔里	6	海埔	閩南語	227150.56	2726791.93
5718	後龍鎮	海埔里	6	海埔	閩南語	227150.56	2726791.93
5719	後龍鎮	海埔里	6	海埔	閩南語	227150.56	2726791.93
5720	後龍鎮	海埔里	6	海埔	閩南語	227150.56	2726791.93
5721	後龍鎮	海埔里	6	海埔	閩南語	227155.49	2726757.97

戶長編號	鄉鎮名	村里名	鄰	路名	語言	97X 座標	97Y 座標
5722	後龍鎮	海埔里	6	海埔	閩南語	227127.63	2726711.45
5723	後龍鎮	海埔里	6	海埔	閩南語	227186.49	2726785.50
5724	後龍鎮	海埔里	6	海埔	閩南語	227110.01	2726684.75
5725	後龍鎮	海埔里	6	海埔	閩南語	227110.69	2726685.84
5726	後龍鎮	海埔里	6	海埔	閩南語	227130.55	2726758.85
5727	後龍鎮	海埔里	6	海埔	閩南語	227130.55	2726758.85
5728	後龍鎮	海埔里	6	海埔	閩南語	227123.53	2726763.07
5729	後龍鎮	海埔里	6	海埔	閩南語	227129.13	2726769.08
5730	後龍鎮	海埔里	6	海埔	閩南語	227133.78	2726775.09
5731	後龍鎮	海埔里	6	海埔	閩南語	227133.78	2726775.09
5732	後龍鎮	海埔里	6	海埔	閩南語	227090.72	2726787.81
5733	後龍鎮	海埔里	6	海埔	閩南語	227090.72	2726787.81
5734	後龍鎮	海埔里	6	海埔	閩南語	227094.00	2726792.18
5735	後龍鎮	海埔里	6	海埔	閩南語	227096.47	2726795.60
5736	後龍鎮	海埔里	6	海埔	閩南語	227096.47	2726795.60
5737	後龍鎮	海埔里	6	海埔	閩南語	227096.47	2726795.60
5738	後龍鎮	海埔里	6	海埔	閩南語	227096.47	2726795.60
5739	後龍鎮	海埔里	6	海埔	閩南語	227079.24	2726787.53
5740	後龍鎮	海埔里	6	海埔	閩南語	227079.24	2726787.53
5741	後龍鎮	海埔里	6	海埔	閩南語	227081.84	2726790.68
5742	後龍鎮	海埔里	6	海埔	閩南語	227091.13	2726802.57
5743	後龍鎮	海埔里	6	海埔	閩南語	227092.09	2726804.07
5744	後龍鎮	海埔里	6	海埔	閩南語	227092.09	2726804.07
5745	後龍鎮	海埔里	6	海埔	閩南語	227078.04	2726819.87
5746	後龍鎮	海埔里	6	海埔	閩南語	227074.65	2726824.11
5747	後龍鎮	海埔里	6	海埔	閩南語	227136.47	2726801.01
5748	後龍鎮	海埔里	6	海埔	閩南語	227193.21	2726881.49
5749	後龍鎮	海埔里	6	海埔	閩南語	227193.21	2726881.49
5750	後龍鎮	海埔里	6	海埔	閩南語	227193.21	2726881.49
5751	後龍鎮	海埔里	6	海埔	閩南語	227193.21	2726881.49
5752	後龍鎮	海埔里	6	海埔	閩南語	227193.21	2726881.49
5753	後龍鎮	海埔里	6	海埔	閩南語	227193.21	2726881.49
5754	後龍鎮	海埔里	6	海埔	閩南語	227193.21	2726881.49
5755	後龍鎮	海埔里	6	海埔	閩南語	227193.21	2726881.49
5756	後龍鎮	海埔里	6	海埔	閩南語	227214.48	2726870.64
5757	後龍鎮	海埔里	6	海埔	閩南語	227192.27	2726849.79

戶長編號	鄉鎮名	村里名	鄰	路名	語言	97X 座標	97Y 座標
5758	後龍鎮	海埔里	6	海埔	閩南語	227155.10	2726888.67
5759	後龍鎮	海埔里	6	海埔	閩南語	227141.07	2726872.31
5760	後龍鎮	海埔里	6	海埔	閩南語	227106.88	2726932.26
5761	後龍鎮	海埔里	6	海埔	閩南語	227106.88	2726932.26
5762	後龍鎮	海埔里	6	海埔	閩南語	227106.88	2726932.26
5763	後龍鎮	海埔里	6	海埔	閩南語	227100.09	2726921.23
5764	後龍鎮	海埔里	6	海埔	閩南語	227101.42	2726908.75
5765	後龍鎮	海埔里	6	海埔	閩南語	227101.42	2726908.75
5766	後龍鎮	海埔里	6	海埔	閩南語	227097.05	2726900.00
5767	後龍鎮	海埔里	6	海埔	閩南語	227087.80	2726896.21
5768	後龍鎮	海埔里	6	海埔	閩南語	227087.80	2726896.21
5769	後龍鎮	海埔里	7	海埔	閩南語	227054.50	2726915.98
5770	後龍鎮	海埔里	7	海埔	閩南語	227054.50	2726915.98
5771	後龍鎮	海埔里	7	海埔	閩南語	227054.50	2726915.98
5772	後龍鎮	海埔里	7	海埔	閩南語	227068.41	2726915.46
5773	後龍鎮	海埔里	7	海埔	閩南語	227068.41	2726915.46
5774	後龍鎮	海埔里	7	海埔	閩南語	227068.41	2726915.46
5775	後龍鎮	海埔里	7	海埔	閩南語	227048.23	2726960.70
5776	後龍鎮	海埔里	7	海埔	閩南語	227048.23	2726960.70
5777	後龍鎮	海埔里	7	海埔	閩南語	227055.44	2726949.25
5778	後龍鎮	海埔里	7	海埔	閩南語	227062.65	2726962.82
5779	後龍鎮	海埔里	7	海埔	閩南語	227062.65	2726962.82
5780	後龍鎮	海埔里	7	海埔	閩南語	227084.40	2726929.29
5781	後龍鎮	海埔里	7	海埔	閩南語	227084.40	2726929.29
5782	後龍鎮	海埔里	7	海埔	閩南語	227084.40	2726929.29
5783	後龍鎮	海埔里	7	海埔	閩南語	227102.93	2726943.02
5784	後龍鎮	海埔里	7	海埔	閩南語	227117.61	2726956.16
5785	後龍鎮	海埔里	7	海埔	閩南語	227117.61	2726956.16
5786	後龍鎮	海埔里	7	海埔	閩南語	227117.61	2726956.16
5787	後龍鎮	海埔里	8	海埔	閩南語	227062.77	2726891.12
5788	後龍鎮	海埔里	8	海埔	閩南語	227028.48	2726926.80
5789	後龍鎮	海埔里	8	海埔	閩南語	227028.48	2726926.80
5790	後龍鎮	海埔里	8	海埔	閩南語	227047.55	2726883.26
5791	後龍鎮	海埔里	8	海埔	閩南語	227047.55	2726883.26
5792	後龍鎮	海埔里	8	海埔	閩南語	227047.55	2726883.26
5793	後龍鎮	海埔里	8	海埔	閩南語	227047.55	2726883.26

戶長編號	鄉鎮名	村里名	鄰	路名	語言	97X 座標	97Y 座標
5794	後龍鎮	海埔里	8	海埔	閩南語	227038.01	2726904.13
5795	後龍鎮	海埔里	8	海埔	閩南語	227038.01	2726904.13
5796	後龍鎮	海埔里	8	海埔	閩南語	227053.98	2726896.92
5797	後龍鎮	海埔里	8	海埔	閩南語	227053.98	2726896.92
5798	後龍鎮	海埔里	8	海埔	閩南語	227053.98	2726896.92
5799	後龍鎮	海埔里	8	海埔	閩南語	227005.52	2726953.46
5800	後龍鎮	海埔里	8	海埔	閩南語	227010.19	2726949.65
5801	後龍鎮	海埔里	8	海埔	閩南語	227030.54	2726933.11
5802	後龍鎮	海埔里	8	海埔	閩南語	227030.54	2726933.11
5803	後龍鎮	海埔里	8	海埔	閩南語	227049.63	2726933.11
5804	後龍鎮	海埔里	8	海埔	閩南語	227049.63	2726933.11
5805	後龍鎮	海埔里	8	海埔	閩南語	227087.47	2726963.63
5806	後龍鎮	海埔里	8	海埔	閩南語	227087.47	2726963.63
5807	後龍鎮	海埔里	8	海埔	閩南語	227087.47	2726963.63
5808	後龍鎮	海埔里	9	海埔	閩南語	227044.96	2726875.43
5809	後龍鎮	海埔里	9	海埔	閩南語	227030.54	2726865.25
5810	後龍鎮	海埔里	9	海埔	閩南語	227030.54	2726865.25
5811	後龍鎮	海埔里	9	海埔	閩南語	227051.32	2726830.90
5812	後龍鎮	海埔里	9	海埔	閩南語	227051.32	2726830.90
5813	後龍鎮	海埔里	9	海埔	閩南語	227051.32	2726830.90
5814	後龍鎮	海埔里	9	海埔	閩南語	227020.79	2726833.02
5815	後龍鎮	海埔里	9	海埔	閩南語	227039.87	2726809.69
5816	後龍鎮	海埔里	9	海埔	閩南語	227001.69	2726840.50
5817	後龍鎮	海埔里	9	海埔	閩南語	226998.35	2726837.16
5818	後龍鎮	海埔里	9	海埔	閩南語	226985.98	2726854.16
5819	後龍鎮	海埔里	9	海埔	閩南語	226985.98	2726854.16
5820	後龍鎮	海埔里	9	海埔	閩南語	226988.82	2726872.19
5821	後龍鎮	海埔里	9	海埔	閩南語	226998.31	2726896.63
5822	後龍鎮	海埔里	9	海埔	閩南語	227001.95	2726852.87
5823	後龍鎮	海埔里	9	海埔	閩南語	227001.95	2726852.87
5824	後龍鎮	海埔里	9	海埔	閩南語	227001.95	2726852.87
5825	後龍鎮	海埔里	10	海埔	閩南語	227017.70	2726813.54
5826	後龍鎮	海埔里	10	海埔	閩南語	227015.27	2726801.21
5827	後龍鎮	海埔里	10	海埔	閩南語	227021.09	2726786.39
5828	後龍鎮	海埔里	10	海埔	閩南語	227021.09	2726786.39
5829	後龍鎮	海埔里	10	海埔	閩南語	227016.43	2726781.73

戶長編號	鄉鎮名	村里名	鄰	路名	語言	97X 座標	97Y 座標
5830	後龍鎮	海埔里	10	海埔	閩南語	226997.77	2726788.51
5831	後龍鎮	海埔里	10	海埔	閩南語	226967.69	2726818.87
5832	後龍鎮	海埔里	10	海埔	閩南語	226967.69	2726818.87
5833	後龍鎮	海埔里	10	海埔	閩南語	226967.69	2726818.87
5834	後龍鎮	海埔里	10	海埔	閩南語	226967.69	2726818.87
5835	後龍鎮	海埔里	10	海埔	閩南語	226967.69	2726818.87
5836	後龍鎮	海埔里	10	海埔	閩南語	226985.21	2726820.41
5837	後龍鎮	海埔里	10	海埔	閩南語	226980.50	2726835.14
5838	後龍鎮	海埔里	11	海埔	閩南語	226969.05	2726777.46
5839	後龍鎮	海埔里	11	海埔	閩南語	226960.99	2726759.65
5840	後龍鎮	海埔里	11	海埔	閩南語	226940.05	2726749.84
5841	後龍鎮	海埔里	11	海埔	閩南語	226963.91	2726731.29
5842	後龍鎮	海埔里	11	海埔	閩南語	226909.48	2726798.78
5843	後龍鎮	海埔里	11	海埔	閩南語	226909.48	2726798.78
5844	後龍鎮	海埔里	11	海埔	閩南語	226941.78	2726786.82
5845	後龍鎮	海埔里	11	海埔	閩南語	226965.38	2726791.31
5846	後龍鎮	海埔里	11	海埔	閩南語	226965.38	2726791.31
5847	後龍鎮	海埔里	11	海埔	閩南語	226950.95	2726796.46
5848	後龍鎮	海埔里	11	海埔	閩南語	226961.00	2726841.79
5849	後龍鎮	海埔里	11	海埔	閩南語	226961.00	2726841.79
5850	後龍鎮	海埔里	12	海埔	閩南語	226927.25	2726694.20
5851	後龍鎮	海埔里	12	海埔	閩南語	226927.25	2726694.20
5852	後龍鎮	海埔里	12	海埔	閩南語	226904.58	2726731.55
5853	後龍鎮	海埔里	12	海埔	閩南語	226891.19	2726735.41
5854	後龍鎮	海埔里	12	海埔	閩南語	226909.25	2726750.32
5855	後龍鎮	海埔里	12	海埔	閩南語	226909.25	2726750.32
5856	後龍鎮	海埔里	12	海埔	閩南語	226941.93	2726702.18
5857	後龍鎮	海埔里	12	海埔	閩南語	226931.61	2726775.37
5858	後龍鎮	海埔里	12	海埔	閩南語	226931.61	2726775.37
5859	後龍鎮	海埔里	12	海埔	閩南語	226905.43	2726764.74
5860	後龍鎮	海埔里	12	海埔	閩南語	226909.25	2726777.46
5861	後龍鎮	海埔里	12	海埔	閩南語	226909.25	2726777.46
5862	後龍鎮	海埔里	12	海埔	閩南語	226909.25	2726777.46
5863	後龍鎮	海埔里	12	海埔	閩南語	227278.52	2727154.94
5864	後龍鎮	海埔里	12	海埔	閩南語	227278.52	2727154.94
5865	後龍鎮	海埔里	13	海埔	閩南語	226842.97	2726664.25

戶長編號	鄉鎮名	村里名	鄰	路名	語言	97X 座標	97Y 座標
5866	後龍鎮	海埔里	13	海埔	閩南語	226847.63	2726668.07
5867	後龍鎮	海埔里	13	海埔	閩南語	226863.93	2726601.00
5868	後龍鎮	海埔里	13	海埔	閩南語	226840.00	2726616.33
5869	後龍鎮	海埔里	13	海埔	閩南語	226840.00	2726616.33
5870	後龍鎮	海埔里	13	海埔	閩南語	226852.30	2726603.61
5871	後龍鎮	海埔里	13	海埔	閩南語	226847.08	2726597.18
5872	後龍鎮	海埔里	13	海埔	閩南語	226794.26	2726448.73
5873	後龍鎮	海埔里	13	海埔	閩南語	226776.24	2726476.83
5874	後龍鎮	海埔里	13	海埔	閩南語	226925.21	2726352.25
5875	後龍鎮	海埔里	13	海埔	閩南語	226925.21	2726352.25
5876	後龍鎮	海埔里	13	海埔	閩南語	226952.24	2726340.05
5877	後龍鎮	海埔里	13	海埔	閩南語	226788.43	2726452.44
5878	後龍鎮	海埔里	13	海埔	閩南語	226823.46	2726542.11
5879	後龍鎮	海埔里	13	海埔	閩南語	226828.97	2726550.17
5880	後龍鎮	海埔里	13	海埔	閩南語	226828.97	2726550.17
5881	後龍鎮	海埔里	13	海埔	閩南語	226830.25	2726555.68
5882	後龍鎮	海埔里	13	海埔	閩南語	226828.97	2726562.47
5883	後龍鎮	海埔里	14	海埔	閩南語	226802.26	2726634.14
5884	後龍鎮	海埔里	14	海埔	閩南語	226802.26	2726634.14
5885	後龍鎮	海埔里	14	海埔	閩南語	226802.26	2726634.14
5886	後龍鎮	海埔里	14	海埔	閩南語	226823.46	2726656.62
5887	後龍鎮	海埔里	14	海埔	閩南語	226827.28	2726663.40
5888	後龍鎮	海埔里	14	海埔	閩南語	226827.28	2726663.40
5889	後龍鎮	海埔里	14	海埔	閩南語	226826.43	2726685.46
5890	後龍鎮	海埔里	14	海埔	閩南語	226826.43	2726685.46
5891	後龍鎮	海埔里	14	海埔	閩南語	226826.43	2726685.46
5892	後龍鎮	海埔里	14	海埔	閩南語	226826.43	2726685.46
5893	後龍鎮	海埔里	14	海埔	閩南語	226849.75	2726687.58
5894	後龍鎮	海埔里	14	海埔	閩南語	226944.29	2726711.14
5895	後龍鎮	海埔里	14	海埔	閩南語	226944.29	2726711.14
5896	後龍鎮	海埔里	14	海埔	閩南語	227048.93	2726615.66
5897	後龍鎮	海埔里	14	海埔	閩南語	227048.93	2726615.66
5898	後龍鎮	海埔里	14	海埔	閩南語	227020.16	2726572.15
5899	後龍鎮	海埔里	14	海埔	閩南語	226907.71	2726742.95
5900	後龍鎮	海埔里	14	海埔	閩南語	226924.47	2726669.42
5901	後龍鎮	海埔里	14	海埔	閩南語	226924.47	2726669.42

戶長編號	鄉鎮名	村里名	鄰	路名	語言	97X 座標	97Y 座標
5902	後龍鎮	海埔里	14	海埔	閩南語	226913.37	2726669.34
5903	後龍鎮	海埔里	14	海埔	閩南語	226913.37	2726669.34
5904	後龍鎮	海埔里	14	海埔	閩南語	226919.73	2726702.42
5905	後龍鎮	海埔里	14	海埔	閩南語	226919.73	2726702.42
5906	後龍鎮	海埔里	14	海埔	閩南語	226919.73	2726702.42
5907	後龍鎮	海埔里	14	海埔	閩南語	226919.73	2726702.42
5908	後龍鎮	海埔里	14	海埔	閩南語	226927.79	2726680.79
5909	後龍鎮	海埔里	14	海埔	閩南語	226891.74	2726710.48
5910	後龍鎮	海埔里	15	海埔	閩南語	226911.16	2726631.86
5911	後龍鎮	海埔里	15	海埔	閩南語	226911.16	2726631.86
5912	後龍鎮	海埔里	15	海埔	閩南語	226864.65	2726656.06
5913	後龍鎮	海埔里	15	海埔	閩南語	226864.65	2726656.06
5914	後龍鎮	海埔里	15	海埔	閩南語	226864.65	2726656.06
5915	後龍鎮	海埔里	15	海埔	閩南語	226864.65	2726656.06
5916	後龍鎮	海埔里	15	海埔	閩南語	226939.24	2726579.43
5917	後龍鎮	海埔里	15	海埔	閩南語	226892.76	2726657.94
5918	後龍鎮	海埔里	15	海埔	閩南語	227004.02	2726537.76
5919	後龍鎮	海埔里	15	海埔	閩南語	226981.56	2726512.50
5920	後龍鎮	海埔里	15	海埔	閩南語	226981.56	2726512.50
5921	後龍鎮	海埔里	15	海埔	閩南語	226981.56	2726512.50
5922	後龍鎮	海埔里	15	海埔	閩南語	226870.58	2726624.13
5923	後龍鎮	海埔里	15	海埔	閩南語	226870.58	2726624.13
5924	後龍鎮	海埔里	15	海埔	閩南語	226886.29	2726615.90
5925	後龍鎮	海埔里	15	海埔	閩南語	226866.68	2726617.08
5926	後龍鎮	海埔里	15	海埔	閩南語	226848.91	2726623.11
5927	後龍鎮	海埔里	15	海埔	閩南語	226830.25	2726654.50
5928	後龍鎮	海埔里	15	海埔	閩南語	226830.25	2726654.50
5929	後龍鎮	海埔里	16	海埔	閩南語	226903.19	2726707.93
5930	後龍鎮	海埔里	16	海埔	閩南語	226881.14	2726706.30
5931	後龍鎮	海埔里	16	海埔	閩南語	226881.14	2726706.30
5932	後龍鎮	海埔里	16	海埔	閩南語	226881.14	2726706.30
5933	後龍鎮	海埔里	16	海埔	閩南語	226881.14	2726706.30
5934	後龍鎮	海埔里	16	海埔	閩南語	226863.89	2726656.33
5935	後龍鎮	海埔里	16	海埔	閩南語	226859.08	2726678.25
5936	後龍鎮	海埔里	16	海埔	閩南語	226859.08	2726678.25
5937	後龍鎮	海埔里	16	海埔	閩南語	226870.33	2726696.77

戶長編號	鄉鎮名	村里名	鄰	路名	語言	97X 座標	97Y 座標
5938	後龍鎮	海埔里	16	海埔	閩南語	226870.33	2726696.77
5939	後龍鎮	海埔里	16	海埔	閩南語	226874.96	2726703.98
5940	後龍鎮	海埔里	16	海埔	閩南語	226874.96	2726703.98
5941	後龍鎮	海埔里	16	海埔	閩南語	226870.58	2726722.79
5942	後龍鎮	海埔里	16	海埔	閩南語	226883.26	2726690.55
5943	後龍鎮	埔頂里	1	頂東路	四縣客語	233130.87	2722926.93
5944	後龍鎮	埔頂里	1	頂東路	四縣客語	233130.87	2722926.93
5945	後龍鎮	埔頂里	1	頂東路	四縣客語	233148.06	2722931.32
5946	後龍鎮	埔頂里	1	頂東路	四縣客語	233148.06	2722931.32
5947	後龍鎮	埔頂里	1	頂東路	四縣客語	233023.75	2723017.24
5948	後龍鎮	埔頂里	1	頂東路	閩南語	233021.19	2723112.29
5949	後龍鎮	埔頂里	1	頂東路	四縣客語	232932.35	2723023.45
5950	後龍鎮	埔頂里	1	頂東路	閩南語	232945.15	2723041.73
5951	後龍鎮	埔頂里	1	頂東路	四縣客語	232930.16	2723080.12
5952	後龍鎮	埔頂里	1	頂東路	四縣客語	232963.79	2723069.88
5953	後龍鎮	埔頂里	1	頂東路	四縣客語	232867.64	2723123.26
5954	後龍鎮	埔頂里	1	頂東路	四縣客語	232905.30	2723153.61
5955	後龍鎮	埔頂里	1	頂東路	四縣客語	232738.58	2723155.80
5956	後龍鎮	埔頂里	1	頂東路	四縣客語	232736.02	2723161.29
5957	後龍鎮	埔頂里	1	頂東路	四縣客語	232749.92	2723095.11
5958	後龍鎮	埔頂里	1	頂東路	閩南語	232623.02	2723234.79
5959	後龍鎮	埔頂里	1	頂東路	閩南語	232585.04	2723498.42
5960	後龍鎮	埔頂里	1	頂東路	閩南語	232585.04	2723498.42
5961	後龍鎮	埔頂里	1	頂東路	閩南語	232585.04	2723498.42
5962	後龍鎮	埔頂里	2	頂東路	閩南語	232497.52	2723453.08
5963	後龍鎮	埔頂里	2	頂東路	閩南語	232497.52	2723453.08
5964	後龍鎮	埔頂里	2	頂東路	閩南語	232497.52	2723453.08
5965	後龍鎮	埔頂里	2	頂東路	閩南語	232408.54	2723278.16
5966	後龍鎮	埔頂里	2	頂東路	閩南語	232408.54	2723278.16
5967	後龍鎮	埔頂里	2	頂東路	閩南語	232491.74	2723482.83
5968	後龍鎮	埔頂里	2	頂東路	閩南語	232504.05	2723469.69
5969	後龍鎮	埔頂里	2	頂東路	閩南語	232492.90	2723429.97
5970	後龍鎮	埔頂里	2	頂東路	閩南語	232502.53	2723430.83
5971	後龍鎮	埔頂里	2	頂東路	閩南語	232442.55	2723274.04
5972	後龍鎮	埔頂里	2	頂東路	閩南語	232515.14	2723504.78
5973	後龍鎮	埔頂里	2	頂東路	閩南語	232498.96	2723506.51

戶長編號	鄉鎮名	村里名	鄰	路名	語言	97X 座標	97Y 座標
5974	後龍鎮	埔頂里	2	頂東路	閩南語	232485.39	2723506.51
5975	後龍鎮	埔頂里	2	頂東路	閩南語	232508.50	2723525.86
5976	後龍鎮	埔頂里	2	頂東路	閩南語	232491.45	2723542.04
5977	後龍鎮	埔頂里	2	頂東路	閩南語	232491.45	2723542.04
5978	後龍鎮	埔頂里	2	頂東路	閩南語	232491.45	2723542.04
5979	後龍鎮	埔頂里	2	頂東路	閩南語	232491.45	2723542.04
5980	後龍鎮	埔頂里	2	頂東路	閩南語	232491.45	2723542.04
5981	後龍鎮	埔頂里	2	頂東路	閩南語	232491.45	2723542.04
5982	後龍鎮	埔頂里	2	頂東路	閩南語	232491.45	2723542.04
5983	後龍鎮	埔頂里	2	頂東路	閩南語	232491.45	2723542.04
5984	後龍鎮	埔頂里	2	頂東路	閩南語	232481.63	2723507.95
5985	後龍鎮	埔頂里	2	頂東路	閩南語	232481.63	2723507.95
5986	後龍鎮	埔頂里	2	頂東路	閩南語	232459.68	2723524.13
5987	後龍鎮	埔頂里	2	頂東路	閩南語	232459.68	2723524.13
5988	後龍鎮	埔頂里	2	頂東路	閩南語	232430.22	2723560.81
5989	後龍鎮	埔頂里	2	頂東路	閩南語	232430.22	2723560.81
5990	後龍鎮	埔頂里	2	頂東路	閩南語	232430.22	2723560.81
5991	後龍鎮	埔頂里	2	頂東路	閩南語	232228.60	2723525.36
5992	後龍鎮	埔頂里	2	頂東路	閩南語	232228.60	2723525.36
5993	後龍鎮	埔頂里	2	頂東路	閩南語	232228.60	2723525.36
5994	後龍鎮	埔頂里	2	頂東路	閩南語	232228.60	2723525.36
5995	後龍鎮	埔頂里	2	頂東路	閩南語	232265.43	2723503.89
5996	後龍鎮	埔頂里	2	頂東路	閩南語	232095.14	2723189.77
5997	後龍鎮	埔頂里	2	頂東路	閩南語	232090.75	2723184.61
5998	後龍鎮	埔頂里	2	頂東路	閩南語	232090.75	2723184.61
5999	後龍鎮	埔頂里	2	頂東路	閩南語	232087.14	2723179.70
6000	後龍鎮	埔頂里	2	頂東路	閩南語	232249.70	2723386.06
6001	後龍鎮	埔頂里	2	頂東路	閩南語	232245.65	2723387.80
6002	後龍鎮	埔頂里	2	頂東路	閩南語	232245.65	2723387.80
6003	後龍鎮	埔頂里	2	頂東路	閩南語	232241.03	2723389.24
6004	後龍鎮	埔頂里	2	頂東路	閩南語	232237.28	2723390.98
6005	後龍鎮	埔頂里	2	頂東路	閩南語	232232.94	2723393.00
6006	後龍鎮	埔頂里	2	頂東路	閩南語	232259.53	2723398.55
6007	後龍鎮	埔頂里	2	頂東路	閩南語	232262.56	2723403.43
6008	後龍鎮	埔頂里	2	頂東路	閩南語	232050.51	2723205.24
6009	後龍鎮	埔頂里	2	頂東路	閩南語	232164.75	2723443.41

戶長編號	鄉鎮名	村里名	鄰	路名	語言	97X 座標	97Y 座標
6010	後龍鎮	埔頂里	2	頂東路	閩南語	232213.28	2723363.37
6011	後龍鎮	埔頂里	2	頂東路	閩南語	232200.06	2723314.29
6012	後龍鎮	埔頂里	2	頂東路	四縣客語	231939.96	2723130.21
6013	後龍鎮	埔頂里	2	頂東路	其他	231924.30	2723187.25
6014	後龍鎮	埔頂里	3	頂東路	四縣客語	232267.38	2723760.05
6015	後龍鎮	埔頂里	3	頂東路	四縣客語	232267.38	2723760.05
6016	後龍鎮	埔頂里	3	頂東路	四縣客語	232202.58	2723743.52
6017	後龍鎮	埔頂里	3	頂東路	四縣客語	232202.58	2723743.52
6018	後龍鎮	埔頂里	3	頂東路	四縣客語	232202.58	2723743.52
6019	後龍鎮	埔頂里	3	頂東路	四縣客語	232186.50	2723851.58
6020	後龍鎮	埔頂里	3	頂東路	四縣客語	232186.50	2723851.58
6021	後龍鎮	埔頂里	3	頂東路	四縣客語	232157.48	2723712.26
6022	後龍鎮	埔頂里	3	頂東路	四縣客語	231990.31	2723513.12
6023	後龍鎮	埔頂里	3	頂東路	四縣客語	231832.61	2723367.58
6024	後龍鎮	埔頂里	3	頂東路	四縣客語	231832.61	2723367.58
6025	後龍鎮	埔頂里	3	頂東路	四縣客語	231834.64	2723371.33
6026	後龍鎮	埔頂里	3	頂東路	四縣客語	231834.64	2723371.33
6027	後龍鎮	埔頂里	3	頂東路	四縣客語	231836.95	2723375.67
6028	後龍鎮	埔頂里	3	頂東路	四縣客語	231853.12	2723389.82
6029	後龍鎮	埔頂里	3	頂東路	四縣客語	231853.50	2723401.98
6030	後龍鎮	埔頂里	3	頂東路	四縣客語	231857.17	2723432.86
6031	後龍鎮	埔頂里	3	頂東路	四縣客語	231871.03	2723454.52
6032	後龍鎮	埔頂里	3	頂東路	四縣客語	232004.89	2723513.93
6033	後龍鎮	埔頂里	3	頂東路	四縣客語	232011.23	2723520.73
6034	後龍鎮	埔頂里	3	頂東路	四縣客語	232013.95	2723534.33
6035	後龍鎮	埔頂里	3	頂東路	四縣客語	232013.95	2723534.33
6036	後龍鎮	埔頂里	3	頂東路	四縣客語	232013.95	2723534.33
6037	後龍鎮	埔頂里	3	頂東路	四縣客語	232029.82	2723526.17
6038	後龍鎮	埔頂里	3	頂東路	其他	231809.83	2723070.07
6039	後龍鎮	埔頂里	3	頂東路	閩南語	231804.41	2723083.23
6040	後龍鎮	埔頂里	3	頂東路	閩南語	231804.41	2723083.23
6041	後龍鎮	埔頂里	3	頂東路	閩南語	231804.41	2723083.23
6042	後龍鎮	埔頂里	3	頂東路	閩南語	231804.41	2723083.23
6043	後龍鎮	埔頂里	3	頂東路	閩南語	231832.27	2723130.18
6044	後龍鎮	埔頂里	3	頂東路	閩南語	231767.78	2723141.01
6045	後龍鎮	埔頂里	3	頂東路	閩南語	231732.44	2723196.99

戶長編號	鄉鎮名	村里名	鄰	路名	語言	97X 座標	97Y 座標
6046	後龍鎮	埔頂里	3	頂東路	閩南語	231741.21	2723184.61
6047	後龍鎮	埔頂里	3	頂東路	閩南語	231730.30	2722791.95
6048	後龍鎮	埔頂里	3	頂東路	閩南語	231736.05	2722796.87
6049	後龍鎮	埔頂里	3	頂東路	閩南語	231740.98	2722797.69
6050	後龍鎮	埔頂里	3	頂東路	閩南語	231745.63	2722798.51
6051	後龍鎮	埔頂里	3	頂東路	閩南語	231753.33	2722798.83
6052	後龍鎮	埔頂里	3	頂東路	閩南語	231755.59	2722799.96
6053	後龍鎮	埔頂里	3	頂東路	閩南語	231759.22	2722802.45
6054	後龍鎮	埔頂里	3	頂東路	閩南語	231763.98	2722816.74
6055	後龍鎮	埔頂里	3	頂東路	閩南語	231790.51	2722847.50
6056	後龍鎮	埔頂里	3	頂東路	閩南語	231793.52	2722851.60
6057	後龍鎮	埔頂里	3	頂東路	閩南語	231795.98	2722855.44
6058	後龍鎮	埔頂里	3	頂東路	閩南語	231798.72	2722859.27
6059	後龍鎮	埔頂里	3	頂東路	閩南語	231801.46	2722863.10
6060	後龍鎮	埔頂里	3	頂東路	閩南語	231803.65	2722867.20
6061	後龍鎮	埔頂里	3	頂東路	閩南語	231803.65	2722867.20
6062	後龍鎮	埔頂里	3	頂東路	閩南語	231806.38	2722871.03
6063	後龍鎮	埔頂里	3	頂東路	閩南語	231809.12	2722874.87
6064	後龍鎮	埔頂里	3	頂東路	閩南語	231811.31	2722878.42
6065	後龍鎮	埔頂里	3	頂東路	閩南語	231811.31	2722878.42
6066	後龍鎮	埔頂里	3	頂東路	閩南語	231819.25	2722889.10
6067	後龍鎮	埔頂里	3	頂東路	閩南語	231783.12	2722848.05
6068	後龍鎮	埔頂里	3	頂東路	閩南語	231785.58	2722851.33
6069	後龍鎮	埔頂里	3	頂東路	閩南語	231787.77	2722855.16
6070	後龍鎮	埔頂里	3	頂東路	閩南語	231790.78	2722859.27
6071	後龍鎮	埔頂里	3	頂東路	閩南語	231793.25	2722863.10
6072	後龍鎮	埔頂里	3	頂東路	閩南語	231798.45	2722870.76
6073	後龍鎮	埔頂里	3	頂東路	閩南語	231801.46	2722874.59
6074	後龍鎮	埔頂里	3	頂東路	閩南語	231803.92	2722878.15
6075	後龍鎮	埔頂里	3	頂東路	閩南語	231803.92	2722878.15
6076	後龍鎮	埔頂里	3	頂東路	閩南語	231806.38	2722881.98
6077	後龍鎮	埔頂里	3	頂東路	閩南語	231806.38	2722881.98
6078	後龍鎮	埔頂里	3	頂東路	閩南語	231811.04	2722890.19
6079	後龍鎮	埔頂里	3	頂東路	閩南語	231780.38	2722827.80
6080	後龍鎮	埔頂里	3	頂東路	閩南語	231776.55	2722830.81
6081	後龍鎮	埔頂里	3	頂東路	閩南語	231768.07	2722836.55

戶長編號	鄉鎮名	村里名	鄰	路名	語言	97X 座標	97Y 座標
6082	後龍鎮	埔頂里	3	頂東路	閩南語	231813.50	2722893.20
6083	後龍鎮	埔頂里	3	頂東路	閩南語	231816.51	2722897.03
6084	後龍鎮	埔頂里	3	頂東路	閩南語	231818.97	2722900.59
6085	後龍鎮	埔頂里	3	頂東路	閩南語	231823.08	2722906.89
6086	後龍鎮	埔頂里	3	頂東路	四縣客語	231866.35	2723839.07
6087	後龍鎮	埔頂里	3	頂東路	閩南語	231838.22	2723649.30
6088	後龍鎮	埔頂里	4	中心路	閩南語	231456.79	2723232.64
6089	後龍鎮	埔頂里	4	中心路	閩南語	231456.79	2723232.64
6090	後龍鎮	埔頂里	4	中心路	閩南語	231467.28	2723179.78
6091	後龍鎮	埔頂里	4	中心路	閩南語	231510.05	2723079.30
6092	後龍鎮	埔頂里	4	中心路	閩南語	231569.78	2723153.55
6093	後龍鎮	埔頂里	4	中心路	閩南語	231475.35	2723021.20
6094	後龍鎮	埔頂里	4	中心路	閩南語	231642.81	2722931.21
6095	後龍鎮	埔頂里	4	中心路	閩南語	231488.67	2723207.17
6096	後龍鎮	埔頂里	4	中心路	閩南語	231544.51	2723193.30
6097	後龍鎮	埔頂里	4	中心路	閩南語	231586.32	2723216.09
6098	後龍鎮	埔頂里	4	中心路	閩南語	231630.39	2723224.11
6099	後龍鎮	埔頂里	4	中心路	閩南語	231719.31	2723479.52
6100	後龍鎮	埔頂里	4	中心路	閩南語	231661.78	2723043.39
6101	後龍鎮	埔頂里	4	中心路	閩南語	231674.29	2723057.51
6102	後龍鎮	埔頂里	4	中心路	閩南語	231732.92	2723104.85
6103	後龍鎮	埔頂里	4	中心路	閩南語	231735.10	2723109.43
6104	後龍鎮	埔頂里	4	中心路	閩南語	231739.46	2723117.72
6105	後龍鎮	埔頂里	4	中心路	閩南語	231398.76	2723228.64
6106	後龍鎮	埔頂里	4	中心路	閩南語	231403.75	2723200.72
6107	後龍鎮	埔頂里	4	中心路	閩南語	231395.10	2723242.94
6108	後龍鎮	埔頂里	4	中心路	閩南語	231395.10	2723242.94
6109	後龍鎮	埔頂里	4	中心路	閩南語	231395.10	2723242.94
6110	後龍鎮	埔頂里	4	中心路	閩南語	231376.25	2723274.04
6111	後龍鎮	埔頂里	4	中心路	閩南語	231380.81	2723194.74
6112	後龍鎮	埔頂里	4	中心路	閩南語	231380.81	2723194.74
6113	後龍鎮	埔頂里	4	中心路	閩南語	231385.47	2723195.40
6114	後龍鎮	埔頂里	4	中心路	閩南語	231374.17	2723193.41
6115	後龍鎮	埔頂里	4	中心路	閩南語	231371.84	2723291.79
6116	後龍鎮	埔頂里	4	中心路	閩南語	231372.84	2723302.42
6117	後龍鎮	埔頂里	4	中心路	閩南語	231372.84	2723302.42

戶長編號	鄉鎮名	村里名	鄰	路名	語言	97X 座標	97Y 座標
6118	後龍鎮	埔頂里	4	中心路	閩南語	231340.27	2723295.11
6119	後龍鎮	埔頂里	4	中心路	閩南語	231340.27	2723295.11
6120	後龍鎮	埔頂里	4	中心路	閩南語	231340.27	2723295.11
6121	後龍鎮	埔頂里	4	中心路	閩南語	231340.27	2723295.11
6122	後龍鎮	埔頂里	4	中心路	閩南語	231355.55	2723334.33
6123	後龍鎮	埔頂里	4	中心路	閩南語	231355.55	2723334.33
6124	後龍鎮	埔頂里	4	中心路	閩南語	231355.55	2723334.33
6125	後龍鎮	埔頂里	4	中心路	閩南語	231355.55	2723334.33
6126	後龍鎮	埔頂里	5	中心路	閩南語	231341.59	2723172.14
6127	後龍鎮	埔頂里	5	中心路	閩南語	231346.25	2723172.47
6128	後龍鎮	埔頂里	5	中心路	閩南語	231334.99	2723171.59
6129	後龍鎮	埔頂里	5	中心路	閩南語	231327.30	2723170.81
6130	後龍鎮	埔頂里	5	中心路	閩南語	231327.30	2723170.81
6131	後龍鎮	埔頂里	5	中心路	閩南語	231316.00	2723166.15
6132	後龍鎮	埔頂里	5	中心路	閩南語	231322.65	2723169.48
6133	後龍鎮	埔頂里	5	中心路	閩南語	231373.17	2723181.44
6134	後龍鎮	埔頂里	5	中心路	閩南語	231367.19	2723179.78
6135	後龍鎮	埔頂里	5	中心路	閩南語	231332.95	2723203.38
6136	後龍鎮	埔頂里	5	中心路	閩南語	231331.78	2723214.79
6137	後龍鎮	埔頂里	5	中心路	閩南語	231328.63	2723224.65
6138	後龍鎮	埔頂里	5	中心路	閩南語	231330.25	2723236.53
6139	後龍鎮	埔頂里	5	中心路	閩南語	231330.25	2723236.53
6140	後龍鎮	埔頂里	5	中心路	閩南語	231328.30	2723196.40
6141	後龍鎮	埔頂里	5	中心路	閩南語	231328.30	2723196.40
6142	後龍鎮	埔頂里	5	中心路	閩南語	231320.99	2723252.90
6143	後龍鎮	埔頂里	5	中心路	閩南語	231324.31	2723276.17
6144	後龍鎮	埔頂里	5	中心路	閩南語	231323.65	2723279.49
6145	後龍鎮	埔頂里	5	中心路	閩南語	231323.65	2723279.49
6146	後龍鎮	埔頂里	5	中心路	閩南語	231312.35	2723258.88
6147	後龍鎮	埔頂里	5	中心路	閩南語	231301.38	2723254.23
6148	後龍鎮	埔頂里	5	中心路	閩南語	231301.38	2723254.23
6149	後龍鎮	埔頂里	5	中心路	閩南語	231303.04	2723246.92
6150	後龍鎮	埔頂里	5	中心路	閩南語	231315.67	2723340.94
6151	後龍鎮	埔頂里	5	中心路	閩南語	231320.99	2723224.65
6152	後龍鎮	埔頂里	5	中心路	閩南語	231323.31	2723213.68
6153	後龍鎮	埔頂里	5	中心路	閩南語	231323.31	2723213.68

戶長編號	鄉鎮名	村里名	鄰	路名	語言	97X 座標	97Y 座標
6154	後龍鎮	埔頂里	6	中心路	閩南語	231304.16	2723230.14
6155	後龍鎮	埔頂里	6	中心路	閩南語	231280.44	2723188.42
6156	後龍鎮	埔頂里	6	中心路	閩南語	231284.76	2723171.14
6157	後龍鎮	埔頂里	6	中心路	閩南語	231284.76	2723171.14
6158	後龍鎮	埔頂里	6	中心路	閩南語	231280.77	2723183.44
6159	後龍鎮	埔頂里	6	中心路	閩南語	231325.97	2723180.45
6160	後龍鎮	埔頂里	6	中心路	閩南語	231262.49	2723210.69
6161	後龍鎮	埔頂里	6	中心路	閩南語	231262.49	2723210.69
6162	後龍鎮	埔頂里	6	中心路	閩南語	231266.06	2723191.78
6163	後龍鎮	埔頂里	6	中心路	閩南語	231264.53	2723195.87
6164	後龍鎮	埔頂里	6	中心路	閩南語	231261.83	2723202.38
6165	後龍鎮	埔頂里	6	中心路	閩南語	231261.83	2723202.38
6166	後龍鎮	埔頂里	6	中心路	閩南語	231251.23	2723165.69
6167	後龍鎮	埔頂里	6	中心路	閩南語	231251.23	2723165.69
6168	後龍鎮	埔頂里	6	中心路	其他	231191.19	2723086.18
6169	後龍鎮	埔頂里	6	中心路	其他	231191.19	2723086.18
6170	後龍鎮	埔頂里	6	中心路	其他	231196.55	2723081.04
6171	後龍鎮	埔頂里	6	中心路	其他	231175.52	2723096.72
6172	後龍鎮	埔頂里	6	中心路	其他	231180.30	2723093.13
6173	後龍鎮	埔頂里	6	中心路	其他	231186.09	2723088.03
6174	後龍鎮	埔頂里	6	中心路	閩南語	231266.48	2723127.60
6175	後龍鎮	埔頂里	6	中心路	閩南語	231261.16	2723119.29
6176	後龍鎮	埔頂里	6	中心路	閩南語	231253.85	2723065.78
6177	後龍鎮	埔頂里	6	中心路	閩南語	231259.50	2723079.08
6178	後龍鎮	埔頂里	6	中心路	閩南語	231262.22	2723083.60
6179	後龍鎮	埔頂里	6	中心路	閩南語	231264.15	2723088.71
6180	後龍鎮	埔頂里	6	中心路	閩南語	231265.48	2723092.70
6181	後龍鎮	埔頂里	6	中心路	閩南語	231265.48	2723092.70
6182	後龍鎮	埔頂里	6	中心路	閩南語	231274.79	2723114.97
6183	後龍鎮	埔頂里	6	中心路	閩南語	231275.79	2723119.96
6184	後龍鎮	埔頂里	6	中心路	閩南語	231281.10	2723133.58
6185	後龍鎮	埔頂里	6	中心路	閩南語	231282.43	2723137.57
6186	後龍鎮	埔頂里	6	中心路	閩南語	231309.36	2723135.24
6187	後龍鎮	埔頂里	6	中心路	閩南語	231308.36	2723140.89
6188	後龍鎮	埔頂里	6	中心路	閩南語	231308.36	2723140.89
6189	後龍鎮	埔頂里	6	中心路	閩南語	231290.08	2723151.86

戶長編號	鄉鎮名	村里名	鄰	路名	語言	97X 座標	97Y 座標
6190	後龍鎮	埔頂里	6	中心路	閩南語	231290.08	2723151.86
6191	後龍鎮	埔頂里	7	中心路	閩南語	231275.54	2723285.78
6192	後龍鎮	埔頂里	7	中心路	閩南語	231240.43	2723277.56
6193	後龍鎮	埔頂里	7	中心路	閩南語	231240.43	2723277.56
6194	後龍鎮	埔頂里	7	中心路	閩南語	231259.14	2723284.57
6195	後龍鎮	埔頂里	7	中心路	閩南語	231256.47	2723265.65
6196	後龍鎮	埔頂里	7	中心路	閩南語	231273.96	2723265.41
6197	後龍鎮	埔頂里	7	中心路	閩南語	231273.96	2723265.41
6198	後龍鎮	埔頂里	7	中心路	閩南語	231305.37	2723280.15
6199	後龍鎮	埔頂里	7	中心路	閩南語	231254.31	2723277.09
6200	後龍鎮	埔頂里	7	中心路	閩南語	231256.18	2723223.32
6201	後龍鎮	埔頂里	7	中心路	閩南語	231260.50	2723251.90
6202	後龍鎮	埔頂里	7	中心路	閩南語	231260.50	2723251.90
6203	後龍鎮	埔頂里	7	中心路	閩南語	231266.48	2723230.63
6204	後龍鎮	埔頂里	7	中心路	閩南語	231267.81	2723225.98
6205	後龍鎮	埔頂里	7	中心路	閩南語	231253.06	2723238.68
6206	後龍鎮	埔頂里	7	中心路	閩南語	231252.33	2723242.57
6207	後龍鎮	埔頂里	7	中心路	閩南語	231250.15	2723246.94
6208	後龍鎮	埔頂里	7	中心路	四縣客語	231249.66	2723252.29
6209	後龍鎮	埔頂里	7	中心路	閩南語	231254.30	2723301.36
6210	後龍鎮	埔頂里	7	中心路	閩南語	231229.98	2723315.47
6211	後龍鎮	埔頂里	7	中心路	閩南語	231229.01	2723320.33
6212	後龍鎮	埔頂里	7	中心路	閩南語	231228.28	2723325.19
6213	後龍鎮	埔頂里	7	中心路	閩南語	231226.58	2723329.80
6214	後龍鎮	埔頂里	7	中心路	閩南語	231226.58	2723334.42
6215	後龍鎮	埔頂里	7	中心路	閩南語	231225.60	2723338.85
6216	後龍鎮	埔頂里	7	中心路	閩南語	231224.15	2723345.35
6217	後龍鎮	埔頂里	7	中心路	閩南語	231221.50	2723354.29
6218	後龍鎮	埔頂里	7	中心路	閩南語	231219.81	2723301.46
6219	後龍鎮	埔頂里	7	中心路	閩南語	231219.81	2723301.46
6220	後龍鎮	埔頂里	7	中心路	閩南語	231219.81	2723301.46
6221	後龍鎮	埔頂里	7	中心路	閩南語	231200.75	2723290.84
6222	後龍鎮	埔頂里	7	中心路	閩南語	231174.70	2723314.73
6223	後龍鎮	埔頂里	7	中心路	閩南語	231299.72	2723323.69
6224	後龍鎮	埔頂里	8	中心路	閩南語	231518.09	2723435.45
6225	後龍鎮	埔頂里	8	中心路	閩南語	231497.50	2723447.28

戶長編號	鄉鎮名	村里名	鄰	路名	語言	97X 座標	97Y 座標
6226	後龍鎮	埔頂里	8	中心路	閩南語	231506.86	2723434.58
6227	後龍鎮	埔頂里	8	中心路	閩南語	231501.25	2723437.17
6228	後龍鎮	埔頂里	8	中心路	閩南語	231487.60	2723443.27
6229	後龍鎮	埔頂里	8	中心路	閩南語	231483.72	2723445.33
6230	後龍鎮	埔頂里	8	中心路	閩南語	231483.72	2723445.33
6231	後龍鎮	埔頂里	8	中心路	閩南語	231490.57	2723472.98
6232	後龍鎮	埔頂里	8	中心路	閩南語	231501.32	2723528.30
6233	後龍鎮	埔頂里	8	中心路	閩南語	231568.61	2723396.59
6234	後龍鎮	埔頂里	8	中心路	閩南語	231568.61	2723396.59
6235	後龍鎮	埔頂里	8	中心路	閩南語	231513.34	2723497.62
6236	後龍鎮	埔頂里	8	中心路	閩南語	231513.43	2723552.50
6237	後龍鎮	埔頂里	8	中心路	閩南語	231544.43	2723356.87
6238	後龍鎮	埔頂里	8	中心路	閩南語	231544.43	2723356.87
6239	後龍鎮	埔頂里	8	中心路	閩南語	231544.43	2723356.87
6240	後龍鎮	埔頂里	8	中心路	閩南語	231525.43	2723362.91
6241	後龍鎮	埔頂里	8	中心路	閩南語	231531.04	2723377.59
6242	後龍鎮	埔頂里	8	中心路	閩南語	231531.04	2723377.59
6243	後龍鎮	埔頂里	8	中心路	閩南語	231510.75	2723374.14
6244	後龍鎮	埔頂里	8	中心路	閩南語	231513.34	2723388.82
6245	後龍鎮	埔頂里	8	中心路	閩南語	231470.95	2723457.80
6246	後龍鎮	埔頂里	8	中心路	閩南語	231465.89	2723460.64
6247	後龍鎮	埔頂里	8	中心路	閩南語	231536.58	2723403.61
6248	後龍鎮	埔頂里	8	中心路	閩南語	231536.58	2723403.61
6249	後龍鎮	埔頂里	8	中心路	閩南語	231394.11	2723324.36
6250	後龍鎮	埔頂里	8	中心路	閩南語	231436.32	2723348.62
6251	後龍鎮	埔頂里	8	中心路	閩南語	231428.34	2723339.98
6252	後龍鎮	埔頂里	8	中心路	閩南語	231372.50	2723313.06
6253	後龍鎮	埔頂里	8	中心路	閩南語	231372.50	2723313.06
6254	後龍鎮	埔頂里	8	中心路	閩南語	231372.50	2723313.06
6255	後龍鎮	埔頂里	8	中心路	閩南語	231315.67	2723338.32
6256	後龍鎮	埔頂里	9	中心路	閩南語	231242.78	2723392.16
6257	後龍鎮	埔頂里	9	中心路	閩南語	231237.94	2723380.31
6258	後龍鎮	埔頂里	9	中心路	閩南語	231292.41	2723347.75
6259	後龍鎮	埔頂里	9	中心路	閩南語	231292.41	2723347.75
6260	後龍鎮	埔頂里	9	中心路	閩南語	231293.90	2723350.73
6261	後龍鎮	埔頂里	9	中心路	閩南語	231299.50	2723360.06

戶長編號	鄉鎮名	村里名	鄰	路名	語言	97X 座標	97Y 座標
6262	後龍鎮	埔頂里	9	中心路	閩南語	231304.73	2723367.90
6263	後龍鎮	埔頂里	9	中心路	閩南語	231309.21	2723379.84
6264	後龍鎮	埔頂里	9	中心路	閩南語	231315.92	2723382.45
6265	後龍鎮	埔頂里	9	中心路	閩南語	231302.11	2723408.58
6266	後龍鎮	埔頂里	9	中心路	閩南語	231310.82	2723442.73
6267	後龍鎮	埔頂里	9	中心路	閩南語	231310.82	2723442.73
6268	後龍鎮	埔頂里	9	中心路	閩南語	231347.29	2723419.65
6269	後龍鎮	埔頂里	9	中心路	閩南語	231334.21	2723405.97
6270	後龍鎮	埔頂里	9	中心路	閩南語	231339.06	2723389.92
6271	後龍鎮	埔頂里	9	中心路	閩南語	231362.99	2723421.03
6272	後龍鎮	埔頂里	9	中心路	閩南語	231666.95	2724784.68
6273	後龍鎮	埔頂里	9	中心路	閩南語	231649.87	2724777.79
6274	後龍鎮	埔頂里	9	中心路	閩南語	231683.73	2724751.12
6275	後龍鎮	埔頂里	9	中心路	閩南語	231299.94	2723929.05
6276	後龍鎮	埔頂里	9	中心路	閩南語	231299.94	2723929.05
6277	後龍鎮	埔頂里	9	中心路	閩南語	231299.94	2723929.05
6278	後龍鎮	埔頂里	9	中心路	閩南語	231299.94	2723929.05
6279	後龍鎮	埔頂里	9	中心路	閩南語	231343.14	2723942.21
6280	後龍鎮	埔頂里	9	中心路	閩南語	231343.14	2723942.21
6281	後龍鎮	埔頂里	9	中心路	閩南語	231343.14	2723942.21
6282	後龍鎮	埔頂里	9	中心路	閩南語	231335.29	2723925.13
6283	後龍鎮	埔頂里	9	中心路	閩南語	231271.89	2723868.44
6284	後龍鎮	埔頂里	9	中心路	閩南語	231313.59	2723909.89
6285	後龍鎮	埔頂里	9	中心路	閩南語	231260.69	2723490.68
6286	後龍鎮	埔頂里	9	中心路	閩南語	231260.69	2723490.68
6287	後龍鎮	埔頂里	9	中心路	閩南語	231175.57	2723658.31
6288	後龍鎮	埔頂里	9	中心路	閩南語	231266.92	2723827.28
6289	後龍鎮	埔頂里	9	中心路	閩南語	231270.99	2723848.54
6290	後龍鎮	埔頂里	9	中心路	閩南語	231228.59	2723448.51
6291	後龍鎮	埔頂里	9	中心路	閩南語	231269.65	2723506.73
6292	後龍鎮	埔頂里	9	中心路	閩南語	231269.65	2723506.73
6293	後龍鎮	埔頂里	9	中心路	閩南語	231269.65	2723506.73
6294	後龍鎮	埔頂里	9	中心路	閩南語	231231.95	2723442.91
6295	後龍鎮	埔頂里	9	中心路	閩南語	231210.68	2723381.33
6296	後龍鎮	埔頂里	9	中心路	閩南語	231281.49	2723562.10
6297	後龍鎮	埔頂里	9	中心路	閩南語	231204.61	2723402.55

戶長編號	鄉鎮名	村里名	鄰	路名	語言	97X 座標	97Y 座標
6298	後龍鎮	埔頂里	9	中心路	閩南語	231205.10	2723373.11
6299	後龍鎮	埔頂里	9	中心路	閩南語	231212.17	2723370.14
6300	後龍鎮	埔頂里	9	中心路	閩南語	231180.73	2723401.10
6301	後龍鎮	埔頂里	9	中心路	閩南語	231189.04	2723389.92
6302	後龍鎮	埔頂里	9	中心路	閩南語	231184.56	2723391.41
6303	後龍鎮	埔頂里	9	中心路	閩南語	231213.78	2723424.50
6304	後龍鎮	埔頂里	9	中心路	閩南語	231214.50	2723429.57
6305	後龍鎮	埔頂里	9	中心路	閩南語	231328.72	2723683.48
6306	後龍鎮	埔頂里	9	中心路	閩南語	231541.17	2723725.24
6307	後龍鎮	埔頂里	9	中華路	閩南語	231739.93	2724312.50
6308	後龍鎮	埔頂里	9	中華路	閩南語	231743.92	2724317.29
6309	後龍鎮	埔頂里	9	中華路	閩南語	231749.51	2724321.28
6310	後龍鎮	埔頂里	10	中興路	閩南語	231152.09	2723380.59
6311	後龍鎮	埔頂里	10	中興路	閩南語	231152.09	2723380.59
6312	後龍鎮	埔頂里	10	中興路	閩南語	231174.11	2723398.50
6313	後龍鎮	埔頂里	10	中興路	閩南語	231180.01	2723482.16
6314	後龍鎮	埔頂里	10	中興路	閩南語	231180.01	2723482.16
6315	後龍鎮	埔頂里	10	中興路	閩南語	231180.01	2723482.16
6316	後龍鎮	埔頂里	10	中興路	閩南語	231194.24	2723474.44
6317	後龍鎮	埔頂里	10	中興路	閩南語	231189.41	2723473.72
6318	後龍鎮	埔頂里	10	中興路	其他	231181.45	2723469.13
6319	後龍鎮	埔頂里	10	中興路	閩南語	231186.66	2723463.26
6320	後龍鎮	埔頂里	10	中興路	閩南語	231157.53	2723421.64
6321	後龍鎮	埔頂里	10	中興路	閩南語	231162.15	2723440.18
6322	後龍鎮	埔頂里	10	中興路	閩南語	231162.15	2723440.18
6323	後龍鎮	埔頂里	10	中興路	閩南語	231161.97	2723423.58
6324	後龍鎮	埔頂里	10	中興路	閩南語	231151.70	2723459.10
6325	後龍鎮	埔頂里	10	中興路	閩南語	231151.70	2723459.10
6326	後龍鎮	埔頂里	10	中興路	閩南語	231151.70	2723459.10
6327	後龍鎮	埔頂里	10	中興路	閩南語	231151.70	2723459.10
6328	後龍鎮	埔頂里	10	中興路	閩南語	231151.70	2723459.10
6329	後龍鎮	埔頂里	10	中興路	閩南語	231142.37	2723468.65
6330	後龍鎮	埔頂里	10	中興路	閩南語	231120.07	2723467.97
6331	後龍鎮	埔頂里	10	中興路	閩南語	231142.82	2723438.56
6332	後龍鎮	埔頂里	10	中興路	閩南語	231138.27	2723449.11
6333	後龍鎮	埔頂里	10	中興路	閩南語	231134.41	2723454.17

戶長編號	鄉鎮名	村里名	鄰	路名	語言	97X 座標	97Y 座標
6334	後龍鎮	埔頂里	10	中興路	閩南語	231147.82	2723400.83
6335	後龍鎮	埔頂里	10	中興路	閩南語	231141.16	2723426.08
6336	後龍鎮	埔頂里	10	中興路	閩南語	231149.20	2723414.15
6337	後龍鎮	埔頂里	10	中興路	閩南語	231138.66	2723407.49
6338	後龍鎮	埔頂里	10	中興路	閩南語	231132.28	2723406.93
6339	後龍鎮	埔頂里	10	中興路	閩南語	231128.68	2723429.58
6340	後龍鎮	埔頂里	11	中興路	閩南語	231108.14	2723448.00
6341	後龍鎮	埔頂里	11	中興路	閩南語	231121.73	2723408.04
6342	後龍鎮	埔頂里	11	中興路	閩南語	231126.17	2723395.28
6343	後龍鎮	埔頂里	11	中興路	閩南語	231095.03	2723450.58
6344	後龍鎮	埔頂里	11	中興路	閩南語	231095.03	2723450.58
6345	後龍鎮	埔頂里	11	中興路	閩南語	231108.42	2723416.64
6346	後龍鎮	埔頂里	11	中興路	閩南語	231104.39	2723438.94
6347	後龍鎮	埔頂里	11	中興路	閩南語	231094.27	2723415.41
6348	後龍鎮	埔頂里	11	中興路	閩南語	231094.27	2723415.41
6349	後龍鎮	埔頂里	11	中興路	閩南語	231094.27	2723415.41
6350	後龍鎮	埔頂里	11	中興路	閩南語	231074.56	2723424.69
6351	後龍鎮	埔頂里	11	中興路	閩南語	231058.09	2723417.44
6352	後龍鎮	埔頂里	11	中興路	閩南語	231039.33	2723401.94
6353	後龍鎮	埔頂里	11	中興路	閩南語	231020.74	2723380.02
6354	後龍鎮	埔頂里	11	中興路	閩南語	231010.27	2723359.75
6355	後龍鎮	埔頂里	11	中興路	閩南語	231010.27	2723359.75
6356	後龍鎮	埔頂里	11	中興路	閩南語	231010.27	2723359.75
6357	後龍鎮	埔頂里	11	中興路	閩南語	231051.81	2723426.91
6358	後龍鎮	埔頂里	11	中興路	閩南語	231046.71	2723431.35
6359	後龍鎮	埔頂里	12	中興路	閩南語	231049.59	2723453.27
6360	後龍鎮	埔頂里	12	中興路	閩南語	231049.59	2723453.27
6361	後龍鎮	埔頂里	12	中興路	閩南語	231052.02	2723438.69
6362	後龍鎮	埔頂里	12	中興路	閩南語	231056.81	2723434.96
6363	後龍鎮	埔頂里	12	中興路	閩南語	231029.61	2723455.21
6364	後龍鎮	埔頂里	12	中興路	閩南語	231039.37	2723462.98
6365	後龍鎮	埔頂里	12	中興路	閩南語	231034.33	2723458.26
6366	後龍鎮	埔頂里	12	中興路	閩南語	231070.74	2723459.44
6367	後龍鎮	埔頂里	12	中興路	閩南語	231037.60	2723485.75
6368	後龍鎮	埔頂里	12	中興路	閩南語	231003.19	2723492.07
6369	後龍鎮	埔頂里	12	中興路	閩南語	231003.19	2723492.07

戶長編號	鄉鎮名	村里名	鄰	路名	語言	97X 座標	97Y 座標
6370	後龍鎮	埔頂里	12	中興路	閩南語	231007.97	2723466.03
6371	後龍鎮	埔頂里	12	中興路	閩南語	231007.97	2723466.03
6372	後龍鎮	埔頂里	12	中興路	閩南語	231007.97	2723466.03
6373	後龍鎮	埔頂里	12	中興路	閩南語	230989.94	2723472.97
6374	後龍鎮	埔頂里	12	中興路	閩南語	231013.52	2723439.95
6375	後龍鎮	埔頂里	12	中興路	閩南語	230969.13	2723426.63
6376	後龍鎮	埔頂里	12	中興路	閩南語	230953.85	2723445.77
6377	後龍鎮	埔頂里	12	中興路	閩南語	230949.70	2723436.34
6378	後龍鎮	埔頂里	12	中興路	閩南語	230972.18	2723446.61
6379	後龍鎮	埔頂里	12	中興路	閩南語	230972.18	2723446.61
6380	後龍鎮	埔頂里	12	中興路	閩南語	230972.18	2723446.61
6381	後龍鎮	埔頂里	12	中興路	閩南語	230962.19	2723414.42
6382	後龍鎮	埔頂里	13	中興路	閩南語	231031.00	2723422.19
6383	後龍鎮	埔頂里	13	中興路	閩南語	231004.09	2723408.32
6384	後龍鎮	埔頂里	13	中興路	閩南語	230987.72	2723417.75
6385	後龍鎮	埔頂里	13	中興路	閩南語	230987.72	2723417.75
6386	後龍鎮	埔頂里	13	中興路	閩南語	230946.37	2723412.48
6387	後龍鎮	埔頂里	13	中興路	閩南語	230946.37	2723412.48
6388	後龍鎮	埔頂里	13	中興路	閩南語	230973.84	2723381.68
6389	後龍鎮	埔頂里	13	中興路	閩南語	230973.84	2723381.68
6390	後龍鎮	埔頂里	13	中興路	閩南語	230973.84	2723381.68
6391	後龍鎮	埔頂里	13	中興路	閩南語	230991.60	2723338.40
6392	後龍鎮	埔頂里	13	中興路	閩南語	230938.33	2723392.22
6393	後龍鎮	埔頂里	13	中興路	閩南語	230930.07	2723403.27
6394	後龍鎮	埔頂里	13	中興路	閩南語	230930.07	2723403.27
6395	後龍鎮	埔頂里	13	中興路	閩南語	230918.07	2723384.73
6396	後龍鎮	埔頂里	13	中興路	閩南語	230934.37	2723375.43
6397	後龍鎮	埔頂里	13	中興路	閩南語	230920.20	2723341.78
6398	後龍鎮	埔頂里	13	中興路	閩南語	230927.28	2723321.29
6399	後龍鎮	埔頂里	13	中興路	閩南語	230911.69	2723305.10
6400	後龍鎮	埔頂里	13	中興路	閩南語	230911.69	2723305.10
6401	後龍鎮	埔頂里	13	中興路	閩南語	230887.83	2723308.71
6402	後龍鎮	埔頂里	13	中興路	閩南語	230898.09	2723265.98
6403	後龍鎮	埔頂里	13	中興路	閩南語	230895.04	2723241.00
6404	後龍鎮	埔頂里	13	中興路	閩南語	230885.77	2723244.45
6405	後龍鎮	埔頂里	13	中興路	閩南語	230917.98	2723221.51

戶長編號	鄉鎮名	村里名	鄰	路名	語言	97X 座標	97Y 座標
6406	後龍鎮	埔頂里	13	中興路	閩南語	230957.14	2723209.46
6407	後龍鎮	埔頂里	13	中興路	閩南語	230993.83	2723196.55
6408	後龍鎮	埔頂里	13	中興路	閩南語	231058.09	2723163.91
6409	後龍鎮	埔頂里	13	中興路	閩南語	231058.09	2723163.91
6410	後龍鎮	埔頂里	13	中興路	閩南語	231146.40	2723125.96
6411	後龍鎮	埔頂里	13	中興路	閩南語	231146.40	2723125.96
6412	後龍鎮	埔頂里	14	厝勝路	閩南語	230943.58	2723668.41
6413	後龍鎮	埔頂里	14	厝勝路	閩南語	230943.58	2723668.41
6414	後龍鎮	埔頂里	14	厝勝路	閩南語	230941.65	2723662.14
6415	後龍鎮	埔頂里	14	厝勝路	閩南語	230936.96	2723659.18
6416	後龍鎮	埔頂里	14	厝勝路	閩南語	230869.36	2723709.75
6417	後龍鎮	埔頂里	14	厝勝路	閩南語	230869.36	2723709.75
6418	後龍鎮	埔頂里	14	厝勝路	閩南語	230869.36	2723709.75
6419	後龍鎮	埔頂里	14	厝勝路	閩南語	230872.92	2723712.29
6420	後龍鎮	埔頂里	14	厝勝路	閩南語	230918.92	2723659.69
6421	後龍鎮	埔頂里	14	厝勝路	閩南語	230918.92	2723659.69
6422	後龍鎮	埔頂里	14	厝勝路	閩南語	230907.99	2723671.38
6423	後龍鎮	埔頂里	14	厝勝路	閩南語	230901.36	2723678.30
6424	後龍鎮	埔頂里	14	厝勝路	閩南語	230872.67	2723730.08
6425	後龍鎮	埔頂里	14	厝勝路	閩南語	230872.67	2723730.08
6426	後龍鎮	埔頂里	14	厝勝路	閩南語	230914.60	2723656.39
6427	後龍鎮	埔頂里	14	厝勝路	閩南語	230884.71	2723696.88
6428	後龍鎮	埔頂里	14	厝勝路	閩南語	230919.45	2723650.80
6429	後龍鎮	埔頂里	14	厝勝路	閩南語	230926.03	2723638.09
6430	後龍鎮	埔頂里	14	厝勝路	閩南語	230900.15	2723655.14
6431	後龍鎮	埔頂里	14	厝勝路	閩南語	230890.50	2723667.44
6432	後龍鎮	埔頂里	14	厝勝路	閩南語	230882.78	2723687.23
6433	後龍鎮	埔頂里	14	厝勝路	閩南語	230882.78	2723687.23
6434	後龍鎮	埔頂里	14	厝勝路	閩南語	230882.78	2723687.23
6435	後龍鎮	埔頂里	14	厝勝路	閩南語	230866.62	2723647.66
6436	後龍鎮	埔頂里	14	厝勝路	閩南語	230882.78	2723614.61
6437	後龍鎮	埔頂里	14	厝勝路	閩南語	230891.71	2723594.83
6438	後龍鎮	埔頂里	14	厝勝路	閩南語	230891.71	2723594.83
6439	後龍鎮	埔頂里	14	厝勝路	閩南語	230874.09	2723602.30
6440	後龍鎮	埔頂里	14	厝勝路	閩南語	230874.09	2723602.30
6441	後龍鎮	埔頂里	14	厝勝路	閩南語	230874.09	2723602.30

戶長編號	鄉鎮名	村里名	鄰	路名	語言	97X 座標	97Y 座標
6442	後龍鎮	埔頂里	14	厝勝路	閩南語	230874.09	2723602.30
6443	後龍鎮	埔頂里	14	厝勝路	閩南語	230874.09	2723602.30
6444	後龍鎮	埔頂里	14	厝勝路	閩南語	230899.86	2723572.27
6445	後龍鎮	埔頂里	14	厝勝路	閩南語	230886.14	2723566.94
6446	後龍鎮	埔頂里	14	厝勝路	閩南語	230886.14	2723566.94
6447	後龍鎮	埔頂里	14	厝勝路	閩南語	230848.28	2723558.64
6448	後龍鎮	埔頂里	14	厝勝路	閩南語	230883.34	2723562.62
6449	後龍鎮	埔頂里	14	厝勝路	閩南語	230878.92	2723554.29
6450	後龍鎮	埔頂里	15	厝勝路	閩南語	230864.93	2723614.13
6451	後龍鎮	埔頂里	15	厝勝路	閩南語	230864.93	2723614.13
6452	後龍鎮	埔頂里	15	厝勝路	閩南語	230830.74	2723604.29
6453	後龍鎮	埔頂里	15	厝勝路	閩南語	230876.22	2723547.62
6454	後龍鎮	埔頂里	15	厝勝路	閩南語	230876.22	2723547.62
6455	後龍鎮	埔頂里	15	厝勝路	閩南語	230820.83	2723593.87
6456	後龍鎮	埔頂里	15	厝勝路	閩南語	230817.52	2723583.71
6457	後龍鎮	埔頂里	15	厝勝路	閩南語	230817.52	2723583.71
6458	後龍鎮	埔頂里	15	厝勝路	閩南語	230807.61	2723593.62
6459	後龍鎮	埔頂里	15	厝勝路	閩南語	230820.29	2723622.33
6460	後龍鎮	埔頂里	15	厝勝路	閩南語	230820.29	2723622.33
6461	後龍鎮	埔頂里	15	厝勝路	閩南語	230835.57	2723630.47
6462	後龍鎮	埔頂里	15	厝勝路	閩南語	230816.68	2723617.26
6463	後龍鎮	埔頂里	15	厝勝路	閩南語	230792.37	2723558.80
6464	後龍鎮	埔頂里	15	厝勝路	其他	230817.40	2723569.98
6465	後龍鎮	埔頂里	15	厝勝路	閩南語	230861.99	2723524.75
6466	後龍鎮	埔頂里	15	厝勝路	閩南語	230801.72	2723542.23
6467	後龍鎮	埔頂里	15	厝勝路	閩南語	230857.17	2723547.62
6468	後龍鎮	埔頂里	15	厝勝路	閩南語	230861.49	2723515.10
6469	後龍鎮	埔頂里	15	厝勝路	閩南語	230861.49	2723515.10
6470	後龍鎮	埔頂里	15	厝勝路	閩南語	230861.49	2723515.10
6471	後龍鎮	埔頂里	15	厝勝路	閩南語	230821.08	2723518.91
6472	後龍鎮	埔頂里	15	厝勝路	閩南語	230839.89	2723493.24
6473	後龍鎮	埔頂里	15	厝勝路	閩南語	230839.89	2723493.24
6474	後龍鎮	埔頂里	15	厝勝路	閩南語	230834.55	2723495.28
6475	後龍鎮	埔頂里	15	厝勝路	閩南語	230806.34	2723514.84
6476	後龍鎮	埔頂里	15	厝勝路	閩南語	230725.24	2723646.45
6477	後龍鎮	埔頂里	15	厝勝路	閩南語	230757.09	2723617.99

戶長編號	鄉鎮名	村里名	鄰	路名	語言	97X 座標	97Y 座標
6478	後龍鎮	埔頂里	15	厝勝路	閩南語	230751.90	2723739.85
6479	後龍鎮	埔頂里	15	厝勝路	閩南語	230702.56	2723619.92
6480	後龍鎮	埔頂里	15	厝勝路	閩南語	230720.90	2723621.85
6481	後龍鎮	埔頂里	15	厝勝路	閩南語	230736.10	2723604.48
6482	後龍鎮	埔頂里	15	厝勝路	閩南語	230646.08	2723558.01
6483	後龍鎮	埔頂里	15	厝勝路	閩南語	230646.08	2723558.01
6484	後龍鎮	埔頂里	15	厝勝路	閩南語	230649.65	2723556.23
6485	後龍鎮	埔頂里	15	厝勝路	閩南語	230649.65	2723556.23
6486	後龍鎮	埔頂里	16	厝勝路	閩南語	230882.32	2723482.57
6487	後龍鎮	埔頂里	16	厝勝路	閩南語	230882.32	2723482.57
6488	後龍鎮	埔頂里	16	厝勝路	閩南語	230882.32	2723482.57
6489	後龍鎮	埔頂里	16	厝勝路	閩南語	230882.32	2723482.57
6490	後龍鎮	埔頂里	16	厝勝路	閩南語	230832.52	2723472.66
6491	後龍鎮	埔頂里	16	厝勝路	閩南語	230832.52	2723472.66
6492	後龍鎮	埔頂里	16	厝勝路	閩南語	230870.63	2723476.22
6493	後龍鎮	埔頂里	16	厝勝路	閩南語	230832.20	2723462.04
6494	後龍鎮	埔頂里	16	厝勝路	閩南語	230823.64	2723452.78
6495	後龍鎮	埔頂里	16	厝勝路	閩南語	230813.20	2723443.94
6496	後龍鎮	埔頂里	16	厝勝路	閩南語	230812.77	2723444.22
6497	後龍鎮	埔頂里	16	厝勝路	閩南語	230811.42	2723436.83
6498	後龍鎮	埔頂里	16	厝勝路	閩南語	230808.38	2723433.53
6499	後龍鎮	埔頂里	16	厝勝路	閩南語	230804.06	2723426.41
6500	後龍鎮	埔頂里	16	厝勝路	閩南語	230781.30	2723429.97
6501	後龍鎮	埔頂里	16	厝勝路	閩南語	230790.83	2723425.41
6502	後龍鎮	埔頂里	16	厝勝路	閩南語	230795.18	2723412.36
6503	後龍鎮	埔頂里	16	厝勝路	閩南語	230750.95	2723444.96
6504	後龍鎮	埔頂里	16	厝勝路	閩南語	230744.63	2723436.18
6505	後龍鎮	埔頂里	16	厝勝路	閩南語	230780.68	2723390.83
6506	後龍鎮	埔頂里	16	厝勝路	閩南語	230780.68	2723390.83
6507	後龍鎮	埔頂里	16	厝勝路	閩南語	230784.23	2723405.06
6508	後龍鎮	埔頂里	16	厝勝路	閩南語	230782.79	2723394.82
6509	後龍鎮	埔頂里	16	厝勝路	閩南語	230804.98	2723390.89
6510	後龍鎮	埔頂里	16	厝勝路	閩南語	230804.98	2723390.89
6511	後龍鎮	埔頂里	16	厝勝路	閩南語	230792.87	2723408.88
6512	後龍鎮	埔頂里	16	厝勝路	閩南語	230808.88	2723396.68
6513	後龍鎮	埔頂里	16	厝勝路	閩南語	230814.74	2723406.16

戶長編號	鄉鎮名	村里名	鄰	路名	語言	97X 座標	97Y 座標
6514	後龍鎮	埔頂里	16	厝勝路	閩南語	230817.25	2723410.09
6515	後龍鎮	埔頂里	16	厝勝路	閩南語	230751.20	2723416.22
6516	後龍鎮	埔頂里	16	厝勝路	閩南語	230751.20	2723416.22
6517	後龍鎮	埔頂里	16	厝勝路	閩南語	230754.91	2723414.67
6518	後龍鎮	埔頂里	16	厝勝路	閩南語	230776.36	2723384.73
6519	後龍鎮	埔頂里	16	厝勝路	閩南語	230776.36	2723384.73
6520	後龍鎮	埔頂里	16	厝勝路	閩南語	230776.36	2723384.73
6521	後龍鎮	埔頂里	16	厝勝路	閩南語	230739.00	2723431.24
6522	後龍鎮	埔頂里	16	厝勝路	閩南語	230771.53	2723378.13
6523	後龍鎮	埔頂里	16	厝勝路	閩南語	230771.53	2723378.13
6524	後龍鎮	埔頂里	16	厝勝路	閩南語	230771.53	2723378.13
6525	後龍鎮	埔頂里	16	厝勝路	閩南語	230751.45	2723345.85
6526	後龍鎮	埔頂里	16	厝勝路	閩南語	230722.18	2723388.04
6527	後龍鎮	埔頂里	16	厝勝路	閩南語	230722.18	2723388.04
6528	後龍鎮	埔頂里	16	厝勝路	閩南語	230715.02	2723369.20
6529	後龍鎮	埔頂里	16	厝勝路	閩南語	230706.98	2723378.13
6530	後龍鎮	埔頂里	17	厝勝路	閩南語	230699.87	2723352.72
6531	後龍鎮	埔頂里	17	厝勝路	閩南語	230671.15	2723366.18
6532	後龍鎮	埔頂里	17	厝勝路	閩南語	230671.15	2723366.18
6533	後龍鎮	埔頂里	17	厝勝路	閩南語	230754.48	2723369.20
6534	後龍鎮	埔頂里	17	厝勝路	閩南語	230706.22	2723390.07
6535	後龍鎮	埔頂里	17	厝勝路	閩南語	230694.28	2723377.11
6536	後龍鎮	埔頂里	17	厝勝路	閩南語	230694.28	2723377.11
6537	後龍鎮	埔頂里	17	厝勝路	閩南語	230696.56	2723381.94
6538	後龍鎮	埔頂里	17	厝勝路	閩南語	230696.56	2723381.94
6539	後龍鎮	埔頂里	17	厝勝路	閩南語	230709.27	2723401.00
6540	後龍鎮	埔頂里	17	厝勝路	閩南語	230709.27	2723401.00
6541	後龍鎮	埔頂里	17	厝勝路	閩南語	230735.41	2723454.29
6542	後龍鎮	埔頂里	17	厝勝路	閩南語	230735.41	2723454.29
6543	後龍鎮	埔頂里	17	厝勝路	閩南語	230769.77	2723453.37
6544	後龍鎮	埔頂里	17	厝勝路	閩南語	230729.60	2723445.98
6545	後龍鎮	埔頂里	17	厝勝路	閩南語	230750.69	2723475.96
6546	後龍鎮	埔頂里	17	厝勝路	閩南語	230666.58	2723481.30
6547	後龍鎮	埔頂里	17	厝勝路	閩南語	230666.58	2723481.30
6548	後龍鎮	埔頂里	17	厝勝路	閩南語	230666.58	2723481.30
6549	後龍鎮	埔頂里	17	厝勝路	閩南語	230662.77	2723629.96

戶長編號	鄉鎮名	村里名	鄰	路名	語言	97X 座標	97Y 座標
6550	後龍鎮	埔頂里	17	厝勝路	閩南語	230648.79	2723455.89
6551	後龍鎮	埔頂里	17	厝勝路	閩南語	230648.79	2723455.89
6552	後龍鎮	埔頂里	17	厝勝路	閩南語	230674.46	2723446.74
6553	後龍鎮	埔頂里	17	厝勝路	閩南語	230674.46	2723446.74
6554	後龍鎮	埔頂里	17	厝勝路	閩南語	230674.46	2723446.74
6555	後龍鎮	埔頂里	17	厝勝路	閩南語	230615.92	2723566.01
6556	後龍鎮	埔頂里	17	厝勝路	閩南語	230640.40	2723598.96
6557	後龍鎮	埔頂里	17	厝勝路	閩南語	230640.40	2723598.96
6558	後龍鎮	埔頂里	17	厝勝路	閩南語	230647.97	2723564.56
6559	後龍鎮	埔頂里	17	厝勝路	閩南語	230538.46	2723671.94
6560	後龍鎮	埔頂里	17	厝勝路	閩南語	230538.46	2723671.94
6561	後龍鎮	埔頂里	17	厝勝路	閩南語	230538.46	2723671.94
6562	後龍鎮	埔頂里	17	厝勝路	閩南語	230538.46	2723671.94
6563	後龍鎮	埔頂里	17	厝勝路	閩南語	230538.46	2723671.94
6564	後龍鎮	埔頂里	17	厝勝路	閩南語	230538.46	2723671.94
6565	後龍鎮	埔頂里	17	厝勝路	閩南語	230528.69	2723654.02
6566	後龍鎮	埔頂里	17	厝勝路	閩南語	230537.32	2723634.35
6567	後龍鎮	埔頂里	17	厝勝路	閩南語	230537.32	2723634.35
6568	後龍鎮	埔頂里	17	厝勝路	閩南語	230529.92	2723623.53
6569	後龍鎮	埔頂里	17	厝勝路	閩南語	230504.01	2723606.16
6570	後龍鎮	埔頂里	17	厝勝路	閩南語	230495.18	2723584.80
6571	後龍鎮	埔頂里	17	厝勝路	閩南語	230495.18	2723584.80
6572	後龍鎮	埔頂里	17	厝勝路	閩南語	230519.67	2723575.12
6573	後龍鎮	埔頂里	17	厝勝路	四縣客語	230473.52	2723610.87
6574	後龍鎮	埔頂里	17	厝勝路	閩南語	230427.90	2723582.19
6575	後龍鎮	埔頂里	17	厝勝路	閩南語	230417.47	2723558.40
6576	後龍鎮	埔頂里	17	厝勝路	閩南語	230406.41	2723625.42
6577	後龍鎮	埔頂里	17	厝勝路	閩南語	230401.76	2723628.24
6578	後龍鎮	埔頂里	17	厝勝路	閩南語	230393.11	2723632.57
6579	後龍鎮	埔頂里	17	厝勝路	閩南語	230388.78	2723635.06
6580	後龍鎮	埔頂里	17	厝勝路	閩南語	230490.95	2723583.72
6581	後龍鎮	埔頂里	17	厝勝路	閩南語	230558.97	2723520.16
6582	後龍鎮	埔頂里	17	厝勝路	閩南語	230556.69	2723517.03
6583	後龍鎮	埔頂里	17	厝勝路	閩南語	230554.69	2723512.19
6584	後龍鎮	埔頂里	17	厝勝路	閩南語	230549.28	2723504.50
6585	後龍鎮	埔頂里	17	厝勝路	閩南語	230547.29	2723499.94

戶長編號	鄉鎮名	村里名	鄰	路名	語言	97X 座標	97Y 座標
6586	後龍鎮	埔頂里	17	厝勝路	閩南語	230545.58	2723495.96
6587	後龍鎮	埔頂里	17	厝勝路	閩南語	230543.02	2723491.97
6588	後龍鎮	埔頂里	17	厝勝路	閩南語	230540.74	2723487.41
6589	後龍鎮	埔頂里	17	厝勝路	閩南語	230538.46	2723483.43
6590	後龍鎮	埔頂里	17	厝勝路	閩南語	230570.93	2723504.22
6591	後龍鎮	埔頂里	17	厝勝路	閩南語	230568.36	2723499.94
6592	後龍鎮	埔頂里	17	厝勝路	閩南語	230566.08	2723495.67
6593	後龍鎮	埔頂里	17	厝勝路	閩南語	230563.52	2723491.97
6594	後龍鎮	埔頂里	17	厝勝路	閩南語	230563.52	2723491.97
6595	後龍鎮	埔頂里	17	厝勝路	閩南語	230559.25	2723488.55
6596	後龍鎮	埔頂里	17	厝勝路	閩南語	230558.68	2723483.71
6597	後龍鎮	埔頂里	17	厝勝路	閩南語	230558.68	2723483.71
6598	後龍鎮	埔頂里	17	厝勝路	閩南語	230558.68	2723483.71
6599	後龍鎮	埔頂里	17	厝勝路	閩南語	230556.12	2723480.01
6600	後龍鎮	埔頂里	18	厝勝路	閩南語	230274.80	2723418.90
6601	後龍鎮	埔頂里	18	厝勝路	閩南語	230228.80	2723421.58
6602	後龍鎮	埔頂里	18	厝勝路	閩南語	230228.80	2723421.58
6603	後龍鎮	埔頂里	18	厝勝路	閩南語	230230.89	2723441.19
6604	後龍鎮	埔頂里	18	厝勝路	閩南語	230214.55	2723445.28
6605	後龍鎮	埔頂里	18	厝勝路	閩南語	230203.11	2723469.79
6606	後龍鎮	埔頂里	18	厝勝路	閩南語	230218.83	2723401.65
6607	後龍鎮	埔頂里	18	厝勝路	閩南語	230204.27	2723396.28
6608	後龍鎮	埔頂里	18	厝勝路	閩南語	230204.27	2723396.28
6609	後龍鎮	埔頂里	18	厝勝路	閩南語	230193.15	2723361.01
6610	後龍鎮	埔頂里	18	厝勝路	閩南語	230193.15	2723361.01
6611	後龍鎮	埔頂里	18	厝勝路	閩南語	230140.63	2723588.33
6612	後龍鎮	埔頂里	18	厝勝路	閩南語	230140.63	2723588.33
6613	後龍鎮	埔頂里	18	厝勝路	閩南語	230114.18	2723574.91
6614	後龍鎮	埔頂里	18	厝勝路	閩南語	230114.18	2723574.91
6615	後龍鎮	埔頂里	18	厝勝路	閩南語	230114.18	2723574.91
6616	後龍鎮	埔頂里	18	厝勝路	閩南語	230127.95	2723576.82
6617	後龍鎮	埔頂里	18	厝勝路	閩南語	230122.23	2723556.90
6618	後龍鎮	埔頂里	18	厝勝路	閩南語	230122.23	2723556.90
6619	後龍鎮	埔頂里	18	厝勝路	閩南語	230139.87	2723563.41
6620	後龍鎮	埔頂里	19	中華路	閩南語	230141.02	2723677.72
6621	後龍鎮	埔頂里	19	中華路	閩南語	230368.91	2723754.96

戶長編號	鄉鎮名	村里名	鄰	路名	語言	97X 座標	97Y 座標
6622	後龍鎮	埔頂里	19	中華路	閩南語	230368.91	2723754.96
6623	後龍鎮	埔頂里	19	中華路	閩南語	230408.59	2723762.28
6624	後龍鎮	埔頂里	19	中華路	其他	230638.45	2723750.32
6625	後龍鎮	埔頂里	19	中華路	四縣客語	230636.34	2723746.89
6626	後龍鎮	埔頂里	19	中華路	其他	230624.99	2723728.41
6627	後龍鎮	埔頂里	19	中華路	閩南語	230622.62	2723724.98
6628	後龍鎮	埔頂里	19	中華路	其他	230620.24	2723721.02
6629	後龍鎮	埔頂里	19	中華路	其他	230618.40	2723717.59
6630	後龍鎮	埔頂里	19	中華路	閩南語	230616.02	2723713.90
6631	後龍鎮	埔頂里	19	中華路	四縣客語	230613.65	2723710.47
6632	後龍鎮	埔頂里	19	中華路	閩南語	230610.74	2723707.56
6633	後龍鎮	埔頂里	19	中華路	閩南語	230610.74	2723707.56
6634	後龍鎮	埔頂里	19	中華路	閩南語	230606.78	2723699.65
6635	後龍鎮	埔頂里	19	中華路	閩南語	230603.88	2723695.42
6636	後龍鎮	埔頂里	19	中華路	閩南語	230650.59	2723738.44
6637	後龍鎮	埔頂里	19	中華路	閩南語	230647.69	2723734.22
6638	後龍鎮	埔頂里	19	中華路	閩南語	230643.20	2723728.41
6639	後龍鎮	埔頂里	19	中華路	四縣客語	230640.04	2723724.98
6640	後龍鎮	埔頂里	19	中華路	其他	230638.98	2723720.23
6641	後龍鎮	埔頂里	19	中華路	閩南語	230636.87	2723717.06
6642	後龍鎮	埔頂里	19	中華路	閩南語	230634.50	2723713.63
6643	後龍鎮	埔頂里	19	中華路	閩南語	230669.07	2723712.31
6644	後龍鎮	埔頂里	19	中華路	四縣客語	230666.69	2723708.88
6645	後龍鎮	埔頂里	19	中華路	閩南語	230664.32	2723704.92
6646	後龍鎮	埔頂里	19	中華路	閩南語	230661.94	2723700.70
6647	後龍鎮	埔頂里	19	中華路	海陸客語	230622.42	2723692.12
6648	後龍鎮	埔頂里	19	中華路	閩南語	230629.89	2723687.47
6649	後龍鎮	埔頂里	19	中華路	四縣客語	230636.94	2723683.24
6650	後龍鎮	埔頂里	19	中華路	閩南語	230636.94	2723683.24
6651	後龍鎮	埔頂里	19	中華路	閩南語	230640.74	2723681.26
6652	後龍鎮	埔頂里	19	中華路	閩南語	230644.55	2723678.73
6653	後龍鎮	埔頂里	19	中華路	閩南語	230644.55	2723678.73
6654	後龍鎮	埔頂里	19	中華路	閩南語	230648.63	2723676.05
6655	後龍鎮	埔頂里	19	中華路	閩南語	230654.55	2723672.67
6656	後龍鎮	埔頂里	19	中華路	四縣客語	230691.99	2723718.18
6657	後龍鎮	埔頂里	19	中華路	閩南語	230689.44	2723714.36

戶長編號	鄉鎮名	村里名	鄰	路名	語言	97X 座標	97Y 座標
6658	後龍鎮	埔頂里	19	中華路	閩南語	230687.05	2723710.22
6659	後龍鎮	埔頂里	19	中華路	四縣客語	230684.67	2723706.40
6660	後龍鎮	埔頂里	19	中華路	閩南語	230684.67	2723706.40
6661	後龍鎮	埔頂里	19	中華路	閩南語	230682.12	2723702.10
6662	後龍鎮	埔頂里	19	中華路	閩南語	230680.05	2723698.12
6663	後龍鎮	埔頂里	19	中華路	其他	230677.66	2723694.46
6664	後龍鎮	埔頂里	19	中華路	閩南語	230675.59	2723691.11
6665	後龍鎮	埔頂里	19	中華路	閩南語	230673.20	2723687.77
6666	後龍鎮	埔頂里	19	中華路	閩南語	230671.13	2723683.63
6667	後龍鎮	埔頂里	19	中華路	閩南語	230668.75	2723679.97
6668	後龍鎮	埔頂里	19	中華路	閩南語	230666.68	2723676.31
6669	後龍鎮	埔頂里	19	中華路	閩南語	230664.45	2723672.49
6670	後龍鎮	埔頂里	19	中華路	四縣客語	230662.38	2723668.99
6671	後龍鎮	埔頂里	19	中華路	南島語	230660.63	2723665.17
6672	後龍鎮	埔頂里	19	中華路	四縣客語	230658.24	2723662.62
6673	後龍鎮	埔頂里	19	中華路	閩南語	230708.76	2723703.14
6674	後龍鎮	埔頂里	19	中華路	閩南語	230706.22	2723699.59
6675	後龍鎮	埔頂里	19	中華路	閩南語	230703.93	2723695.52
6676	後龍鎮	埔頂里	19	中華路	閩南語	230701.14	2723691.96
6677	後龍鎮	埔頂里	19	中華路	閩南語	230699.11	2723688.40
6678	後龍鎮	埔頂里	19	中華路	閩南語	230696.82	2723684.85
6679	後龍鎮	埔頂里	19	中華路	閩南語	230696.82	2723684.85
6680	後龍鎮	埔頂里	19	中華路	閩南語	230696.82	2723684.85
6681	後龍鎮	埔頂里	19	中華路	其他	230694.79	2723681.04
6682	後龍鎮	埔頂里	19	中華路	其他	230693.26	2723677.48
6683	後龍鎮	埔頂里	19	中華路	閩南語	230690.47	2723673.67
6684	後龍鎮	埔頂里	19	中華路	閩南語	230688.18	2723670.11
6685	後龍鎮	埔頂里	19	中華路	閩南語	230683.60	2723661.98
6686	後龍鎮	埔頂里	19	中華路	閩南語	230681.57	2723658.67
6687	後龍鎮	埔頂里	19	中華路	閩南語	230679.03	2723654.61
6688	後龍鎮	埔頂里	19	中華路	其他	230677.00	2723651.81
6689	後龍鎮	埔頂里	20	中華路	閩南語	230669.22	2723812.58
6690	後龍鎮	埔頂里	20	中華路	閩南語	230673.68	2723809.71
6691	後龍鎮	埔頂里	20	中華路	閩南語	230678.46	2723806.37
6692	後龍鎮	埔頂里	20	中華路	閩南語	230684.03	2723803.34
6693	後龍鎮	埔頂里	20	中華路	閩南語	230684.03	2723803.34

戶長編號	鄉鎮名	村里名	鄰	路名	語言	97X 座標	97Y 座標
6694	後龍鎮	埔頂里	20	中華路	閩南語	230688.96	2723800.32
6695	後龍鎮	埔頂里	20	中華路	閩南語	230694.38	2723797.14
6696	後龍鎮	埔頂里	20	中華路	其他	230704.56	2723791.25
6697	後龍鎮	埔頂里	20	中華路	閩南語	230714.43	2723785.20
6698	後龍鎮	埔頂里	20	中華路	閩南語	230719.05	2723782.33
6699	後龍鎮	埔頂里	20	中華路	閩南語	230729.72	2723776.12
6700	後龍鎮	埔頂里	20	中華路	閩南語	230666.84	2723795.86
6701	後龍鎮	埔頂里	20	中華路	海陸客語	230664.29	2723792.04
6702	後龍鎮	埔頂里	20	中華路	四縣客語	230659.99	2723785.36
6703	後龍鎮	埔頂里	20	中華路	閩南語	230655.06	2723777.24
6704	後龍鎮	埔頂里	20	中華路	四縣客語	230652.83	2723773.42
6705	後龍鎮	埔頂里	20	中華路	四縣客語	230652.83	2723773.42
6706	後龍鎮	埔頂里	20	中華路	四縣客語	230652.83	2723773.42
6707	後龍鎮	埔頂里	20	中華路	閩南語	230650.76	2723769.91
6708	後龍鎮	埔頂里	20	中華路	四縣客語	230648.37	2723766.09
6709	後龍鎮	埔頂里	20	中華路	四縣客語	230646.46	2723763.23
6710	後龍鎮	埔頂里	20	中華路	閩南語	230644.23	2723758.77
6711	後龍鎮	埔頂里	20	中華路	閩南語	230675.75	2723780.58
6712	後龍鎮	埔頂里	20	中華路	閩南語	230673.52	2723776.92
6713	後龍鎮	埔頂里	20	中華路	閩南語	230671.29	2723773.42
6714	後龍鎮	埔頂里	20	中華路	閩南語	230669.06	2723769.91
6715	後龍鎮	埔頂里	20	中華路	閩南語	230666.68	2723766.09
6716	後龍鎮	埔頂里	20	中華路	閩南語	230664.45	2723762.75
6717	後龍鎮	埔頂里	20	中華路	閩南語	230662.06	2723758.93
6718	後龍鎮	埔頂里	20	中華路	閩南語	230701.06	2723764.50
6719	後龍鎮	埔頂里	20	中華路	閩南語	230698.52	2723760.04
6720	後龍鎮	埔頂里	20	中華路	閩南語	230695.81	2723756.22
6721	後龍鎮	埔頂里	20	中華路	四縣客語	230693.42	2723751.77
6722	後龍鎮	埔頂里	20	中華路	閩南語	230690.56	2723747.63
6723	後龍鎮	埔頂里	20	中華路	閩南語	230688.33	2723742.69
6724	後龍鎮	埔頂里	20	中華路	閩南語	230722.08	2723768.16
6725	後龍鎮	埔頂里	20	中華路	閩南語	230719.53	2723764.66
6726	後龍鎮	埔頂里	20	中華路	閩南語	230717.30	2723760.52
6727	後龍鎮	埔頂里	20	中華路	閩南語	230717.30	2723760.52
6728	後龍鎮	埔頂里	20	中華路	其他	230714.91	2723756.54
6729	後龍鎮	埔頂里	20	中華路	閩南語	230712.36	2723751.93

戶長編號	鄉鎮名	村里名	鄰	路名	語言	97X 座標	97Y 座標
6730	後龍鎮	埔頂里	20	中華路	閩南語	230707.27	2723743.65
6731	後龍鎮	埔頂里	20	中華路	閩南語	230749.85	2723771.32
6732	後龍鎮	埔頂里	20	中華路	閩南語	230747.32	2723767.63
6733	後龍鎮	埔頂里	20	中華路	閩南語	230744.78	2723763.71
6734	後龍鎮	埔頂里	20	中華路	閩南語	230742.71	2723760.48
6735	後龍鎮	埔頂里	20	中華路	閩南語	230741.09	2723757.49
6736	後龍鎮	埔頂里	20	中華路	四縣客語	230738.79	2723754.03
6737	後龍鎮	埔頂里	20	中華路	閩南語	230736.48	2723750.57
6738	後龍鎮	埔頂里	20	中華路	閩南語	230731.87	2723742.50
6739	後龍鎮	埔頂里	20	中華路	閩南語	230729.56	2723738.81
6740	後龍鎮	埔頂里	20	中華路	閩南語	230727.25	2723734.89
6741	後龍鎮	埔頂里	20	中華路	閩南語	230724.95	2723731.20
6742	後龍鎮	埔頂里	20	中華路	四縣客語	230722.41	2723727.05
6743	後龍鎮	埔頂里	20	中華路	閩南語	230720.11	2723723.59
6744	後龍鎮	埔頂里	20	中華路	閩南語	230717.11	2723720.82
6745	後龍鎮	埔頂里	20	中華路	四縣客語	230715.49	2723716.67
6746	後龍鎮	埔頂里	20	中華路	閩南語	230874.58	2723872.47
6747	後龍鎮	埔頂里	20	中華路	閩南語	230962.70	2723929.73
6748	後龍鎮	埔頂里	20	中華路	閩南語	230779.75	2723852.34
6749	後龍鎮	埔頂里	20	中華路	閩南語	230824.13	2723855.45
6750	後龍鎮	埔頂里	20	中華路	閩南語	231042.32	2723961.49
6751	後龍鎮	埔頂里	21	中華路	閩南語	230457.03	2723823.95
6752	後龍鎮	埔頂里	21	中華路	閩南語	230313.30	2723785.19
6753	後龍鎮	埔頂里	21	中華路	閩南語	230327.16	2723856.96
6754	後龍鎮	埔頂里	21	中華路	閩南語	230329.89	2723861.82
6755	後龍鎮	埔頂里	21	中華路	閩南語	230332.62	2723866.68
6756	後龍鎮	埔頂里	21	中華路	閩南語	230339.91	2723862.12
6757	後龍鎮	埔頂里	21	中華路	閩南語	230335.66	2723871.84
6758	後龍鎮	埔頂里	21	中華路	閩南語	230342.64	2723867.28
6759	後龍鎮	埔頂里	21	中華路	閩南語	230348.72	2723870.93
6760	後龍鎮	埔頂里	21	中華路	閩南語	230351.75	2723875.48
6761	後龍鎮	埔頂里	21	中華路	閩南語	230351.15	2723843.60
6762	後龍鎮	埔頂里	21	中華路	閩南語	230353.58	2723847.85
6763	後龍鎮	埔頂里	21	中華路	閩南語	230357.83	2723840.86
6764	後龍鎮	埔頂里	21	中華路	閩南語	230360.86	2723846.94
6765	後龍鎮	埔頂里	21	中華路	閩南語	230359.65	2723857.87

戶長編號	鄉鎮名	村里名	鄰	路名	語言	97X 座標	97Y 座標
6766	後龍鎮	埔頂里	21	中華路	閩南語	230363.29	2723850.88
6767	後龍鎮	埔頂里	21	中華路	閩南語	230362.99	2723863.03
6768	後龍鎮	埔頂里	21	中華路	閩南語	230371.19	2723863.64
6769	後龍鎮	埔頂里	21	中華路	閩南語	230370.88	2723832.66
6770	後龍鎮	埔頂里	21	中華路	閩南語	230376.96	2723836.31
6771	後龍鎮	埔頂里	21	中華路	閩南語	230383.64	2723833.58
6772	後龍鎮	埔頂里	21	中華路	閩南語	230383.64	2723833.58
6773	後龍鎮	埔頂里	21	中華路	閩南語	230386.37	2723838.13
6774	後龍鎮	埔頂里	21	中華路	閩南語	230385.16	2723849.97
6775	後龍鎮	埔頂里	21	中華路	閩南語	230394.57	2723852.10
6776	後龍鎮	埔頂里	21	中華路	閩南語	230392.14	2723812.62
6777	後龍鎮	埔頂里	21	中華路	閩南語	230399.13	2723822.95
6778	後龍鎮	埔頂里	21	中華路	閩南語	230402.77	2723828.41
6779	後龍鎮	埔頂里	21	中華路	閩南語	230415.53	2723833.58
6780	後龍鎮	埔頂里	21	中華路	閩南語	230410.06	2723842.99
6781	後龍鎮	埔頂里	21	中華路	閩南語	230317.74	2723851.49
6782	後龍鎮	埔頂里	21	中華路	閩南語	230317.74	2723851.49
6783	後龍鎮	埔頂里	21	中華路	閩南語	230321.39	2723847.85
6784	後龍鎮	埔頂里	21	中華路	閩南語	230330.50	2723842.38
6785	後龍鎮	埔頂里	21	中華路	閩南語	230339.91	2723837.83
6786	後龍鎮	埔頂里	21	中華路	閩南語	230343.86	2723834.18
6787	後龍鎮	埔頂里	21	中華路	閩南語	230371.49	2723819.91
6788	後龍鎮	埔頂里	21	中華路	閩南語	230683.25	2723877.45
6789	後龍鎮	埔頂里	21	中華路	閩南語	230743.37	2723964.06
6790	後龍鎮	埔頂里	21	中華路	閩南語	230826.42	2724031.83
6791	後龍鎮	埔頂里	21	中華路	閩南語	230859.53	2724011.96
6792	後龍鎮	埔頂里	21	中華路	閩南語	230815.98	2723935.54
6793	後龍鎮	埔頂里	21	中華路	閩南語	230907.68	2723952.99
6794	後龍鎮	埔頂里	21	中華路	閩南語	230907.68	2723952.99
6795	後龍鎮	埔頂里	21	中華路	閩南語	230907.68	2723952.99
6796	後龍鎮	埔頂里	21	厝勝路	閩南語	230445.82	2723834.65
6797	後龍鎮	埔頂里	21	厝勝路	閩南語	230445.82	2723834.65
6798	後龍鎮	埔頂里	21	厝勝路	閩南語	230445.82	2723834.65
6799	後龍鎮	埔頂里	21	厝勝路	閩南語	230445.82	2723834.65
6800	後龍鎮	埔頂里	21	厝勝路	閩南語	230493.71	2723828.03
6801	後龍鎮	埔頂里	21	厝勝路	閩南語	230493.71	2723828.03

戶長編號	鄉鎮名	村里名	鄰	路名	語言	97X 座標	97Y 座標
6802	後龍鎮	東明里	1	頂浮尾	閩南語	230354.86	2725377.24
6803	後龍鎮	東明里	1	頂浮尾	閩南語	230374.48	2725375.19
6804	後龍鎮	東明里	1	頂浮尾	閩南語	230374.48	2725364.94
6805	後龍鎮	東明里	1	頂浮尾	閩南語	230407.28	2725382.80
6806	後龍鎮	東明里	1	頂浮尾	閩南語	230407.28	2725382.80
6807	後龍鎮	東明里	1	頂浮尾	閩南語	230385.32	2725364.35
6808	後龍鎮	東明里	1	頂浮尾	閩南語	230385.32	2725364.35
6809	後龍鎮	東明里	1	頂浮尾	閩南語	230494.27	2725264.39
6810	後龍鎮	東明里	1	頂浮尾	閩南語	230494.27	2725264.39
6811	後龍鎮	東明里	1	頂浮尾	閩南語	230494.27	2725264.39
6812	後龍鎮	東明里	1	頂浮尾	閩南語	230484.25	2725270.41
6813	後龍鎮	東明里	1	頂浮尾	閩南語	230474.62	2725278.83
6814	後龍鎮	東明里	1	頂浮尾	閩南語	230461.77	2725283.29
6815	後龍鎮	東明里	1	頂浮尾	閩南語	230401.13	2725350.59
6816	後龍鎮	東明里	1	頂浮尾	閩南語	230406.11	2725347.37
6817	後龍鎮	東明里	1	頂浮尾	閩南語	230387.17	2725344.62
6818	後龍鎮	東明里	1	頂浮尾	閩南語	230580.23	2725274.75
6819	後龍鎮	東明里	1	頂浮尾	閩南語	230580.23	2725274.75
6820	後龍鎮	東明里	1	頂浮尾	閩南語	230580.23	2725274.75
6821	後龍鎮	東明里	1	頂浮尾	閩南語	230580.23	2725274.75
6822	後龍鎮	東明里	1	頂浮尾	閩南語	230580.23	2725274.75
6823	後龍鎮	東明里	1	頂浮尾	閩南語	230580.23	2725274.75
6824	後龍鎮	東明里	1	頂浮尾	閩南語	230580.23	2725274.75
6825	後龍鎮	東明里	1	頂浮尾	閩南語	230634.01	2725239.94
6826	後龍鎮	東明里	1	頂浮尾	閩南語	230701.35	2725301.48
6827	後龍鎮	東明里	1	頂浮尾	閩南語	230808.37	2725570.02
6828	後龍鎮	東明里	1	頂浮尾	閩南語	230964.71	2725726.35
6829	後龍鎮	東明里	1	頂浮尾	閩南語	230934.93	2724868.43
6830	後龍鎮	東明里	1	頂浮尾	閩南語	231007.33	2724829.78
6831	後龍鎮	東明里	1	頂浮尾	閩南語	231053.60	2724864.62
6832	後龍鎮	東明里	1	頂浮尾	閩南語	231221.81	2724934.84
6833	後龍鎮	東明里	1	頂浮尾	閩南語	231204.39	2724952.26
6834	後龍鎮	東明里	1	頂浮尾	閩南語	230959.43	2724900.00
6835	後龍鎮	東明里	1	頂浮尾	閩南語	230981.20	2724822.70
6836	後龍鎮	東明里	1	頂浮尾	閩南語	231057.96	2724758.47
6837	後龍鎮	東明里	1	頂浮尾	閩南語	231056.87	2724788.41

戶長編號	鄉鎮名	村里名	鄰	路名	語言	97X 座標	97Y 座標
6838	後龍鎮	東明里	1	頂浮尾	閩南語	231147.23	2725172.72
6839	後龍鎮	東明里	1	頂浮尾	閩南語	231183.70	2725158.03
6840	後龍鎮	東明里	1	頂浮尾	閩南語	231296.93	2725313.71
6841	後龍鎮	東明里	1	頂浮尾	閩南語	231127.63	2725168.37
6842	後龍鎮	東明里	1	頂浮尾	閩南語	231127.63	2725168.37
6843	後龍鎮	東明里	1	頂浮尾	閩南語	231127.63	2725168.37
6844	後龍鎮	東明里	1	頂浮尾	閩南語	231166.38	2725181.96
6845	後龍鎮	東明里	1	頂浮尾	閩南語	231190.39	2725202.12
6846	後龍鎮	東明里	2	頂浮尾	閩南語	230287.28	2725363.47
6847	後龍鎮	東明里	2	頂浮尾	閩南語	230287.28	2725363.47
6848	後龍鎮	東明里	2	頂浮尾	閩南語	230287.28	2725363.47
6849	後龍鎮	東明里	2	頂浮尾	閩南語	230287.28	2725363.47
6850	後龍鎮	東明里	2	頂浮尾	閩南語	230287.28	2725363.47
6851	後龍鎮	東明里	2	頂浮尾	閩南語	230310.55	2725347.83
6852	後龍鎮	東明里	2	頂浮尾	閩南語	230325.79	2725332.18
6853	後龍鎮	東明里	2	頂浮尾	閩南語	230334.22	2725377.51
6854	後龍鎮	東明里	2	頂浮尾	閩南語	230334.22	2725377.51
6855	後龍鎮	東明里	2	頂浮尾	閩南語	230361.09	2725367.48
6856	後龍鎮	東明里	2	頂浮尾	閩南語	230311.81	2725421.75
6857	後龍鎮	東明里	2	頂浮尾	閩南語	230293.36	2725430.54
6858	後龍鎮	東明里	2	頂浮尾	閩南語	230309.76	2725451.04
6859	後龍鎮	東明里	2	頂浮尾	閩南語	230309.76	2725451.04
6860	後龍鎮	東明里	2	頂浮尾	閩南語	230332.90	2725441.96
6861	後龍鎮	東明里	2	頂浮尾	閩南語	230332.90	2725441.96
6862	後龍鎮	東明里	2	頂浮尾	閩南語	230356.62	2725504.04
6863	後龍鎮	東明里	2	頂浮尾	閩南語	230360.72	2725475.64
6864	後龍鎮	東明里	2	頂浮尾	閩南語	230360.72	2725475.64
6865	後龍鎮	東明里	2	頂浮尾	閩南語	230305.66	2725498.77
6866	後龍鎮	東明里	2	頂浮尾	閩南語	230371.55	2725495.55
6867	後龍鎮	東明里	2	頂浮尾	閩南語	230373.31	2725499.94
6868	後龍鎮	東明里	2	頂浮尾	閩南語	230373.31	2725499.94
6869	後龍鎮	東明里	2	頂浮尾	閩南語	230536.60	2725438.70
6870	後龍鎮	東明里	2	頂浮尾	閩南語	230351.93	2725421.17
6871	後龍鎮	東明里	2	頂浮尾	閩南語	230402.30	2725483.25
6872	後龍鎮	東明里	2	頂浮尾	閩南語	230402.30	2725483.25
6873	後龍鎮	東明里	2	頂浮尾	閩南語	230357.50	2725414.72

戶長編號	鄉鎮名	村里名	鄰	路名	語言	97X 座標	97Y 座標
6874	後龍鎮	東明里	2	頂浮尾	閩南語	230357.50	2725414.72
6875	後龍鎮	東明里	2	頂浮尾	閩南語	230387.66	2725407.69
6876	後龍鎮	東明里	3	頂浮尾	閩南語	230166.55	2725348.54
6877	後龍鎮	東明里	3	頂浮尾	閩南語	230166.55	2725348.54
6878	後龍鎮	東明里	3	頂浮尾	閩南語	230177.10	2725339.75
6879	後龍鎮	東明里	3	頂浮尾	閩南語	230177.10	2725339.75
6880	後龍鎮	東明里	3	頂浮尾	閩南語	230204.33	2725336.24
6881	後龍鎮	東明里	3	頂浮尾	閩南語	230208.14	2725326.28
6882	後龍鎮	東明里	3	頂浮尾	閩南語	230202.87	2725277.67
6883	後龍鎮	東明里	3	頂浮尾	閩南語	230202.87	2725277.67
6884	後龍鎮	東明里	3	頂浮尾	閩南語	230202.87	2725277.67
6885	後龍鎮	東明里	3	頂浮尾	閩南語	230202.87	2725277.67
6886	後龍鎮	東明里	3	頂浮尾	閩南語	230202.87	2725277.67
6887	後龍鎮	東明里	3	頂浮尾	閩南語	230202.87	2725277.67
6888	後龍鎮	東明里	3	頂浮尾	閩南語	230146.35	2725304.90
6889	後龍鎮	東明里	3	頂浮尾	閩南語	230211.95	2725272.98
6890	後龍鎮	東明里	3	頂浮尾	閩南語	230181.78	2725289.09
6891	後龍鎮	東明里	3	頂浮尾	閩南語	230181.78	2725289.09
6892	後龍鎮	東明里	3	頂浮尾	閩南語	230218.68	2725316.91
6893	後龍鎮	東明里	3	頂浮尾	閩南語	230236.74	2725317.74
6894	後龍鎮	東明里	4	頂浮尾	閩南語	230371.59	2725146.27
6895	後龍鎮	東明里	4	頂浮尾	閩南語	230327.47	2725057.26
6896	後龍鎮	東明里	4	頂浮尾	閩南語	230584.32	2725180.62
6897	後龍鎮	東明里	4	頂浮尾	閩南語	230522.54	2725129.63
6898	後龍鎮	東明里	4	頂浮尾	閩南語	230522.54	2725129.63
6899	後龍鎮	東明里	4	頂浮尾	閩南語	230522.54	2725129.63
6900	後龍鎮	東明里	4	頂浮尾	閩南語	230522.54	2725129.63
6901	後龍鎮	東明里	4	頂浮尾	閩南語	230409.09	2725025.75
6902	後龍鎮	東明里	4	頂浮尾	閩南語	230409.09	2725025.75
6903	後龍鎮	東明里	4	頂浮尾	閩南語	230400.92	2725005.61
6904	後龍鎮	東明里	4	頂浮尾	閩南語	230406.91	2724994.72
6905	後龍鎮	東明里	4	頂浮尾	閩南語	230412.35	2724987.64
6906	後龍鎮	東明里	4	頂浮尾	閩南語	230412.35	2724987.64
6907	後龍鎮	東明里	5	頂浮尾	閩南語	230372.07	2725254.23
6908	後龍鎮	東明里	5	頂浮尾	閩南語	230372.07	2725254.23
6909	後龍鎮	東明里	5	頂浮尾	閩南語	230162.49	2725199.40

戶長編號	鄉鎮名	村里名	鄰	路名	語言	97X 座標	97Y 座標
6910	後龍鎮	東明里	5	頂浮尾	閩南語	230178.82	2725141.69
6911	後龍鎮	東明里	5	頂浮尾	閩南語	230178.82	2725141.69
6912	後龍鎮	東明里	5	頂浮尾	閩南語	230248.26	2725055.26
6913	後龍鎮	東明里	5	頂浮尾	閩南語	230248.26	2725055.26
6914	後龍鎮	東明里	5	頂浮尾	閩南語	230227.44	2725024.86
6915	後龍鎮	東明里	5	頂浮尾	閩南語	230243.27	2725015.28
6916	後龍鎮	東明里	5	頂浮尾	閩南語	230218.69	2725055.26
6917	後龍鎮	東明里	5	頂浮尾	閩南語	230207.87	2725064.42
6918	後龍鎮	東明里	5	頂浮尾	四縣客語	230234.27	2725048.71
6919	後龍鎮	東明里	5	頂浮尾	閩南語	230225.18	2725053.26
6920	後龍鎮	東明里	5	頂浮尾	閩南語	230357.22	2725231.00
6921	後龍鎮	東明里	5	頂浮尾	閩南語	230364.43	2725245.16
6922	後龍鎮	東明里	5	頂浮尾	閩南語	230215.84	2725172.18
6923	後龍鎮	東明里	5	頂浮尾	閩南語	230215.84	2725172.18
6924	後龍鎮	東明里	5	頂浮尾	閩南語	230215.84	2725172.18
6925	後龍鎮	東明里	5	頂浮尾	閩南語	230134.99	2724945.73
6926	後龍鎮	東明里	5	頂浮尾	閩南語	230108.75	2724954.06
6927	後龍鎮	東明里	5	頂浮尾	閩南語	230091.26	2724969.05
6928	後龍鎮	東明里	5	頂浮尾	閩南語	230099.59	2725017.36
6929	後龍鎮	東明里	6	頂浮尾	閩南語	230170.39	2724877.85
6930	後龍鎮	東明里	6	頂浮尾	閩南語	230178.30	2724901.59
6931	後龍鎮	東明里	6	頂浮尾	閩南語	230178.30	2724901.59
6932	後龍鎮	東明里	6	頂浮尾	閩南語	230197.87	2724865.36
6933	後龍鎮	東明里	6	頂浮尾	閩南語	230197.87	2724865.36
6934	後龍鎮	東明里	6	頂浮尾	閩南語	230197.87	2724865.36
6935	後龍鎮	東明里	6	頂浮尾	閩南語	230209.12	2724882.43
6936	後龍鎮	東明里	6	頂浮尾	閩南語	230218.69	2724864.11
6937	後龍鎮	東明里	6	頂浮尾	閩南語	230308.23	2724841.56
6938	後龍鎮	東明里	6	頂浮尾	閩南語	230293.32	2724819.80
6939	後龍鎮	東明里	6	頂浮尾	閩南語	230273.97	2724797.63
6940	後龍鎮	東明里	6	頂浮尾	閩南語	230273.97	2724797.63
6941	後龍鎮	東明里	6	頂浮尾	閩南語	230273.97	2724797.63
6942	後龍鎮	東明里	6	頂浮尾	閩南語	230262.29	2724743.63
6943	後龍鎮	東明里	6	頂浮尾	閩南語	230341.63	2724345.23
6944	後龍鎮	東明里	6	頂浮尾	閩南語	230341.63	2724345.23
6945	後龍鎮	東明里	6	頂浮尾	閩南語	230341.63	2724345.23

戶長編號	鄉鎮名	村里名	鄰	路名	語言	97X 座標	97Y 座標
6946	後龍鎮	東明里	6	頂浮尾	閩南語	230341.63	2724345.23
6947	後龍鎮	東明里	6	頂浮尾	閩南語	230341.63	2724345.23
6948	後龍鎮	東明里	6	頂浮尾	閩南語	230324.71	2724326.66
6949	後龍鎮	東明里	7	頂浮尾	閩南語	230125.34	2724657.53
6950	後龍鎮	東明里	7	頂浮尾	閩南語	230087.95	2724650.45
6951	後龍鎮	東明里	7	頂浮尾	閩南語	230111.17	2724577.64
6952	後龍鎮	東明里	7	頂浮尾	閩南語	230035.27	2724680.04
6953	後龍鎮	東明里	7	頂浮尾	閩南語	230076.93	2724589.84
6954	後龍鎮	東明里	7	頂浮尾	閩南語	230073.00	2724592.20
6955	後龍鎮	東明里	7	頂浮尾	閩南語	230064.34	2724596.53
6956	後龍鎮	東明里	7	頂浮尾	閩南語	230086.43	2724626.13
6957	後龍鎮	東明里	7	頂浮尾	閩南語	230086.43	2724626.13
6958	後龍鎮	東明里	7	頂浮尾	閩南語	230117.50	2724601.92
6959	後龍鎮	東明里	7	頂浮尾	閩南語	230095.11	2724550.30
6960	後龍鎮	東明里	7	頂浮尾	閩南語	230086.38	2724685.87
6961	後龍鎮	東明里	7	頂浮尾	閩南語	230093.07	2724678.39
6962	後龍鎮	東明里	7	頂浮尾	閩南語	230093.07	2724678.39
6963	後龍鎮	東明里	7	頂浮尾	閩南語	230122.58	2724681.14
6964	後龍鎮	東明里	7	頂浮尾	閩南語	230122.58	2724681.14
6965	後龍鎮	東明里	7	頂浮尾	閩南語	230122.58	2724681.14
6966	後龍鎮	東明里	8	下浮尾	閩南語	229472.77	2724285.34
6967	後龍鎮	東明里	8	下浮尾	閩南語	229497.67	2724274.05
6968	後龍鎮	東明里	8	下浮尾	閩南語	229643.61	2724309.67
6969	後龍鎮	東明里	8	下浮尾	閩南語	229621.60	2724214.69
6970	後龍鎮	東明里	8	下浮尾	閩南語	229625.94	2724212.66
6971	後龍鎮	東明里	8	下浮尾	閩南語	229652.58	2724203.40
6972	後龍鎮	東明里	8	下浮尾	閩南語	229645.06	2724185.73
6973	後龍鎮	東明里	8	下浮尾	閩南語	229644.20	2724249.03
6974	後龍鎮	東明里	9	下浮尾	閩南語	229588.88	2724234.38
6975	後龍鎮	東明里	9	下浮尾	閩南語	229580.48	2724237.28
6976	後龍鎮	東明里	9	下浮尾	閩南語	229684.26	2724144.83
6977	後龍鎮	東明里	9	下浮尾	閩南語	229684.26	2724144.83
6978	後龍鎮	東明里	9	下浮尾	閩南語	229684.26	2724144.83
6979	後龍鎮	東明里	9	下浮尾	閩南語	229684.26	2724144.83
6980	後龍鎮	東明里	9	下浮尾	閩南語	229664.52	2724176.77
6981	後龍鎮	東明里	9	下浮尾	閩南語	229628.46	2724042.18

戶長編號	鄉鎮名	村里名	鄰	路名	語言	97X 座標	97Y 座標
6982	後龍鎮	東明里	9	下浮尾	閩南語	229442.76	2723851.05
6983	後龍鎮	東明里	9	下浮尾	四縣客語	229440.74	2723874.58
6984	後龍鎮	東明里	9	下浮尾	四縣客語	229440.74	2723874.58
6985	後龍鎮	東明里	9	下浮尾	閩南語	229424.61	2723867.86
6986	後龍鎮	東明里	9	下浮尾	四縣客語	229558.73	2724019.90
6987	後龍鎮	東明里	10	下浮尾	四縣客語	229308.95	2723599.74
6988	後龍鎮	東明里	10	下浮尾	四縣客語	229358.25	2723655.37
6989	後龍鎮	東明里	10	下浮尾	四縣客語	229902.75	2723870.73
6990	後龍鎮	東明里	10	下浮尾	閩南語	229968.76	2723791.40
6991	後龍鎮	東明里	10	下浮尾	閩南語	229968.76	2723791.40
6992	後龍鎮	東明里	10	下浮尾	閩南語	229991.07	2723861.17
6993	後龍鎮	東明里	10	下浮尾	閩南語	229983.95	2723865.44
6994	後龍鎮	東明里	10	下浮尾	閩南語	229987.27	2723803.74
6995	後龍鎮	東明里	10	下浮尾	閩南語	229987.27	2723803.74
6996	後龍鎮	東明里	10	下浮尾	閩南語	229987.27	2723803.74
6997	後龍鎮	東明里	10	下浮尾	閩南語	230007.68	2723784.28
6998	後龍鎮	東明里	10	下浮尾	閩南語	230103.08	2723982.68
6999	後龍鎮	東明里	10	下浮尾	閩南語	230132.62	2724011.98
7000	後龍鎮	東明里	10	下浮尾	閩南語	230283.43	2724233.33
7001	後龍鎮	東明里	10	下浮尾	閩南語	230282.47	2724252.98
7002	後龍鎮	東明里	10	下浮尾	閩南語	229947.88	2723759.13
7003	後龍鎮	東明里	10	下浮尾	閩南語	229947.88	2723759.13
7004	後龍鎮	東明里	10	下浮尾	閩南語	229947.88	2723759.13
7005	後龍鎮	東明里	10	下浮尾	閩南語	229947.88	2723759.13
7006	後龍鎮	東明里	10	下浮尾	閩南語	229947.88	2723759.13
7007	後龍鎮	東明里	10	下浮尾	閩南語	229925.48	2723761.80
7008	後龍鎮	東明里	10	下浮尾	閩南語	229925.48	2723761.80
7009	後龍鎮	東明里	10	下浮尾	閩南語	229925.48	2723761.80
7010	後龍鎮	東明里	10	下浮尾	閩南語	229925.48	2723761.80
7011	後龍鎮	東明里	10	下浮尾	閩南語	229925.48	2723761.80
7012	後龍鎮	東明里	10	下浮尾	閩南語	229939.81	2723729.70
7013	後龍鎮	東明里	10	下浮尾	閩南語	229946.58	2723737.12
7014	後龍鎮	東明里	10	下浮尾	閩南語	229914.39	2723742.85
7015	後龍鎮	東明里	10	下浮尾	閩南語	229914.39	2723742.85
7016	後龍鎮	東明里	10	下浮尾	閩南語	229903.67	2723724.61
7017	後龍鎮	東明里	10	下浮尾	閩南語	229938.00	2723705.30

戶長編號	鄉鎮名	村里名	鄰	路名	語言	97X 座標	97Y 座標
7018	後龍鎮	東明里	10	下浮尾	閩南語	229938.00	2723705.30
7019	後龍鎮	東明里	10	下浮尾	閩南語	229938.00	2723705.30
7020	後龍鎮	東明里	10	下浮尾	閩南語	229936.92	2723714.95
7021	後龍鎮	東明里	10	中華路	閩南語	230123.59	2723744.99
7022	後龍鎮	東明里	10	中華路	閩南語	229952.66	2723706.37
7023	後龍鎮	東明里	10	中華路	閩南語	229968.39	2723704.22
7024	後龍鎮	東明里	10	中華路	閩南語	229974.95	2723716.07
7025	後龍鎮	東明里	10	中華路	閩南語	229974.95	2723716.07
7026	後龍鎮	東明里	10	中華路	閩南語	229976.73	2723719.63
7027	後龍鎮	東明里	11	頂浮尾	閩南語	229979.23	2725428.88
7028	後龍鎮	東明里	11	頂浮尾	閩南語	230018.43	2725398.32
7029	後龍鎮	東明里	11	頂浮尾	閩南語	230037.13	2725394.30
7030	後龍鎮	東明里	11	頂浮尾	閩南語	230011.80	2725388.47
7031	後龍鎮	東明里	11	頂浮尾	閩南語	230054.42	2725427.07
7032	後龍鎮	東明里	11	頂浮尾	閩南語	230054.42	2725427.07
7033	後龍鎮	東明里	11	頂浮尾	閩南語	229998.46	2725459.96
7034	後龍鎮	東明里	11	頂浮尾	閩南語	230004.30	2725468.48
7035	後龍鎮	東明里	11	頂浮尾	閩南語	230051.00	2725444.96
7036	後龍鎮	東明里	11	頂浮尾	閩南語	230039.74	2725450.09
7037	後龍鎮	東明里	11	頂浮尾	閩南語	230039.74	2725450.09
7038	後龍鎮	東明里	11	頂浮尾	閩南語	230053.61	2725454.21
7039	後龍鎮	東明里	11	頂浮尾	閩南語	230054.22	2725487.18
7040	後龍鎮	東明里	11	頂浮尾	其他	230054.22	2725487.18
7041	後龍鎮	東明里	11	頂浮尾	閩南語	230006.77	2725491.00
7042	後龍鎮	東明里	11	頂浮尾	閩南語	230008.58	2725495.22
7043	後龍鎮	東明里	11	頂浮尾	閩南語	230035.72	2725483.76
7044	後龍鎮	東明里	11	頂浮尾	閩南語	230077.54	2725341.82
7045	後龍鎮	東明里	11	頂浮尾	閩南語	230077.54	2725341.82
7046	後龍鎮	東明里	11	頂浮尾	閩南語	230081.16	2725340.21
7047	後龍鎮	東明里	12	下浮尾	閩南語	229814.72	2725189.03
7048	後龍鎮	東明里	12	下浮尾	閩南語	229824.49	2725200.68
7049	後龍鎮	東明里	12	下浮尾	閩南語	229824.49	2725200.68
7050	後龍鎮	東明里	12	下浮尾	閩南語	229826.37	2725203.69
7051	後龍鎮	東明里	12	下浮尾	閩南語	229826.37	2725203.69
7052	後龍鎮	東明里	12	下浮尾	閩南語	229829.38	2725209.33
7053	後龍鎮	東明里	12	下浮尾	閩南語	229832.01	2725213.84

戶長編號	鄉鎮名	村里名	鄰	路名	語言	97X 座標	97Y 座標
7054	後龍鎮	東明里	12	下浮尾	閩南語	229832.01	2725213.84
7055	後龍鎮	東明里	12	下浮尾	閩南語	229833.89	2725219.85
7056	後龍鎮	東明里	12	頂浮尾	閩南語	229633.10	2725528.19
7057	後龍鎮	東明里	12	頂浮尾	閩南語	229758.34	2725282.25
7058	後龍鎮	東明里	12	頂浮尾	閩南語	229831.34	2725650.51
7059	後龍鎮	東明里	12	頂浮尾	閩南語	229808.81	2725217.07
7060	後龍鎮	東明里	12	頂浮尾	閩南語	229800.32	2725220.87
7061	後龍鎮	東明里	12	頂浮尾	閩南語	229790.38	2725224.97
7062	後龍鎮	東明里	12	頂浮尾	閩南語	229790.38	2725224.97
7063	後龍鎮	東明里	12	頂浮尾	閩南語	229790.38	2725224.97
7064	後龍鎮	東明里	12	頂浮尾	閩南語	229854.74	2725243.69
7065	後龍鎮	東明里	12	頂浮尾	閩南語	229942.21	2725433.85
7066	後龍鎮	東明里	12	頂浮尾	閩南語	229835.40	2725278.87
7067	後龍鎮	東明里	12	頂浮尾	閩南語	229848.55	2725271.35
7068	後龍鎮	東明里	12	頂浮尾	閩南語	229848.55	2725271.35
7069	後龍鎮	東明里	12	頂浮尾	閩南語	229848.55	2725271.35
7070	後龍鎮	東明里	12	頂浮尾	閩南語	229865.47	2725276.24
7071	後龍鎮	東明里	12	頂浮尾	閩南語	229865.47	2725276.24
7072	後龍鎮	東明里	12	頂浮尾	閩南語	229947.19	2725459.60
7073	後龍鎮	東明里	12	頂浮尾	閩南語	229880.78	2725425.66
7074	後龍鎮	東明里	12	頂浮尾	閩南語	229880.78	2725425.66
7075	後龍鎮	東明里	12	頂浮尾	閩南語	229880.78	2725425.66
7076	後龍鎮	東明里	12	頂浮尾	閩南語	229880.78	2725425.66
7077	後龍鎮	東明里	12	頂浮尾	閩南語	229912.08	2725354.86
7078	後龍鎮	東明里	12	頂浮尾	閩南語	229885.75	2725356.91
7079	後龍鎮	東明里	12	頂浮尾	閩南語	229959.55	2725335.43
7080	後龍鎮	東明里	12	頂浮尾	閩南語	229962.16	2725332.82
7081	後龍鎮	東明里	12	頂浮尾	閩南語	229955.63	2725338.70
7082	後龍鎮	東明里	12	頂浮尾	閩南語	229966.40	2725329.88
7083	後龍鎮	東明里	12	頂浮尾	閩南語	229977.83	2725327.60
7084	後龍鎮	東明里	12	頂浮尾	閩南語	229977.83	2725327.60
7085	後龍鎮	東明里	12	頂浮尾	閩南語	229973.63	2725363.87
7086	後龍鎮	東明里	12	頂浮尾	閩南語	229973.63	2725363.87
7087	後龍鎮	東明里	12	頂浮尾	閩南語	229944.14	2725372.89
7088	後龍鎮	東明里	12	頂浮尾	閩南語	229941.01	2725365.60
7089	後龍鎮	東明里	12	頂浮尾	閩南語	229938.24	2725360.40

戶長編號	鄉鎮名	村里名	鄰	路名	語言	97X 座標	97Y 座標
7090	後龍鎮	東明里	12	頂浮尾	閩南語	229928.87	2725356.58
7091	後龍鎮	東明里	12	頂浮尾	閩南語	229869.30	2725225.65
7092	後龍鎮	東明里	12	頂浮尾	閩南語	229869.30	2725225.65
7093	後龍鎮	東明里	12	頂浮尾	閩南語	229959.40	2725384.69
7094	後龍鎮	東明里	12	頂浮尾	閩南語	229959.52	2725400.13
7095	後龍鎮	東明里	12	頂浮尾	閩南語	229961.94	2725405.55
7096	後龍鎮	東明里	12	頂浮尾	閩南語	229964.35	2725409.58
7097	後龍鎮	東明里	12	頂浮尾	閩南語	229964.35	2725409.58
7098	後龍鎮	東明里	12	頂浮尾	閩南語	229964.35	2725409.58
7099	後龍鎮	東明里	12	頂浮尾	閩南語	229966.76	2725414.00
7100	後龍鎮	東明里	12	頂浮尾	閩南語	229974.60	2725393.09
7101	後龍鎮	東明里	12	頂浮尾	閩南語	229978.82	2725390.68
7102	後龍鎮	東明里	12	頂浮尾	閩南語	229978.82	2725390.68
7103	後龍鎮	東明里	12	頂浮尾	閩南語	229983.05	2725388.26
7104	後龍鎮	東明里	12	頂浮尾	其他	229987.67	2725385.45
7105	後龍鎮	東明里	12	頂浮尾	閩南語	229992.29	2725382.84
7106	後龍鎮	東明里	12	頂浮尾	閩南語	229997.12	2725379.82
7107	後龍鎮	東明里	12	頂浮尾	閩南語	229995.71	2725303.20
7108	後龍鎮	東明里	13	下浮尾	閩南語	229565.49	2724754.86
7109	後龍鎮	東明里	13	下浮尾	閩南語	229616.97	2724808.28
7110	後龍鎮	東明里	13	下浮尾	閩南語	229618.18	2724818.23
7111	後龍鎮	東明里	13	下浮尾	閩南語	229618.18	2724818.23
7112	後龍鎮	東明里	13	下浮尾	閩南語	229618.18	2724818.23
7113	後龍鎮	東明里	13	下浮尾	閩南語	229561.36	2724763.60
7114	後龍鎮	東明里	13	下浮尾	閩南語	229561.36	2724763.60
7115	後龍鎮	東明里	13	下浮尾	閩南語	229534.41	2724797.35
7116	後龍鎮	東明里	13	下浮尾	閩南語	229551.65	2724776.23
7117	後龍鎮	東明里	13	下浮尾	閩南語	229551.65	2724776.23
7118	後龍鎮	東明里	13	下浮尾	其他	229547.08	2724785.24
7119	後龍鎮	東明里	13	下浮尾	閩南語	229556.49	2724769.56
7120	後龍鎮	東明里	13	下浮尾	閩南語	229467.39	2724713.09
7121	後龍鎮	東明里	13	下浮尾	閩南語	229414.70	2724770.95
7122	後龍鎮	東明里	13	下浮尾	閩南語	229417.49	2724774.79
7123	後龍鎮	東明里	13	下浮尾	閩南語	229420.28	2724780.01
7124	後龍鎮	東明里	13	下浮尾	閩南語	229422.37	2724783.84
7125	後龍鎮	東明里	13	下浮尾	閩南語	229427.59	2724792.90

戶長編號	鄉鎮名	村里名	鄰	路名	語言	97X 座標	97Y 座標
7126	後龍鎮	東明里	13	下浮尾	閩南語	229549.22	2724961.26
7127	後龍鎮	東明里	13	下浮尾	閩南語	229549.22	2724961.26
7128	後龍鎮	東明里	13	下浮尾	閩南語	229549.22	2724961.26
7129	後龍鎮	東明里	13	下浮尾	閩南語	229531.98	2724914.88
7130	後龍鎮	東明里	13	下浮尾	閩南語	229560.88	2724910.99
7131	後龍鎮	東明里	13	下浮尾	閩南語	229560.88	2724910.99
7132	後龍鎮	東明里	13	下浮尾	閩南語	229560.88	2724910.99
7133	後龍鎮	東明里	13	下浮尾	閩南語	229480.26	2724925.32
7134	後龍鎮	東明里	13	下浮尾	閩南語	229611.87	2724987.00
7135	後龍鎮	東明里	13	下浮尾	閩南語	229623.53	2724911.72
7136	後龍鎮	東明里	13	下浮尾	其他	229658.98	2724895.21
7137	後龍鎮	東明里	13	下浮尾	閩南語	229668.21	2724901.28
7138	後龍鎮	東明里	13	下浮尾	閩南語	229673.79	2724913.91
7139	後龍鎮	東明里	13	下浮尾	閩南語	229675.49	2724927.02
7140	後龍鎮	東明里	13	下浮尾	閩南語	229686.17	2724938.68
7141	後龍鎮	東明里	13	下浮尾	閩南語	229727.45	2725016.87
7142	後龍鎮	東明里	13	下浮尾	閩南語	229723.81	2725013.95
7143	後龍鎮	東明里	13	下浮尾	閩南語	229723.81	2725013.95
7144	後龍鎮	東明里	13	下浮尾	閩南語	229723.81	2725013.95
7145	後龍鎮	東明里	13	下浮尾	閩南語	229723.81	2725013.95
7146	後龍鎮	東明里	13	下浮尾	閩南語	229723.81	2725013.95
7147	後龍鎮	東明里	13	下浮尾	閩南語	229764.62	2725107.94
7148	後龍鎮	東明里	13	下浮尾	閩南語	229803.35	2725174.27
7149	後龍鎮	東明里	13	下浮尾	閩南語	229797.60	2725157.78
7150	後龍鎮	東明里	13	下浮尾	閩南語	229455.47	2725229.61
7151	後龍鎮	東明里	13	下浮尾	閩南語	229455.47	2725229.61
7152	後龍鎮	東明里	13	下浮尾	閩南語	229455.47	2725229.61
7153	後龍鎮	東明里	13	下浮尾	閩南語	229455.47	2725229.61
7154	後龍鎮	東明里	13	下浮尾	閩南語	229479.15	2725212.00
7155	後龍鎮	東明里	13	下浮尾	閩南語	229479.15	2725212.00
7156	後龍鎮	東明里	13	下浮尾	閩南語	229479.15	2725212.00
7157	後龍鎮	東明里	13	下浮尾	閩南語	229479.15	2725212.00
7158	後龍鎮	東明里	13	下浮尾	閩南語	229479.15	2725212.00
7159	後龍鎮	東明里	13	下浮尾	閩南語	229484.62	2725307.33
7160	後龍鎮	東明里	13	下浮尾	閩南語	229765.77	2725248.66
7161	後龍鎮	東明里	13	下浮尾	閩南語	229765.77	2725248.66

戶長編號	鄉鎮名	村里名	鄰	路名	語言	97X 座標	97Y 座標
7162	後龍鎮	東明里	13	下浮尾	閩南語	229776.89	2725272.82
7163	後龍鎮	東明里	13	頂浮尾	閩南語	229606.06	2725263.00
7164	後龍鎮	東明里	13	頂浮尾	閩南語	229582.38	2725279.40
7165	後龍鎮	東明里	14	下浮尾	閩南語	229083.36	2723999.36
7166	後龍鎮	東明里	14	下浮尾	閩南語	229083.36	2723999.36
7167	後龍鎮	東明里	14	下浮尾	閩南語	229088.29	2724006.26
7168	後龍鎮	東明里	14	下浮尾	閩南語	229112.44	2723961.89
7169	後龍鎮	東明里	14	下浮尾	閩南語	229113.43	2723978.65
7170	後龍鎮	東明里	14	下浮尾	閩南語	229089.77	2723963.86
7171	後龍鎮	東明里	14	下浮尾	閩南語	229154.84	2724036.33
7172	後龍鎮	東明里	14	下浮尾	閩南語	229027.65	2724119.16
7173	後龍鎮	東明里	14	下浮尾	閩南語	229051.31	2724115.21
7174	後龍鎮	東明里	14	下浮尾	閩南語	229093.71	2724107.32
7175	後龍鎮	東明里	14	下浮尾	閩南語	229093.71	2724107.32
7176	後龍鎮	東明里	14	下浮尾	閩南語	229113.43	2724120.14
7177	後龍鎮	東明里	14	下浮尾	閩南語	229120.82	2724133.95
7178	後龍鎮	東明里	14	下浮尾	閩南語	229120.82	2724133.95
7179	後龍鎮	東明里	14	下浮尾	閩南語	229218.44	2724122.11
7180	後龍鎮	東明里	14	下浮尾	閩南語	229149.91	2724168.95
7181	後龍鎮	東明里	14	下浮尾	閩南語	229127.23	2724164.02
7182	後龍鎮	東明里	14	下浮尾	閩南語	229128.71	2724184.23
7183	後龍鎮	東明里	14	下浮尾	閩南語	229189.35	2724173.38
7184	後龍鎮	東明里	14	下浮尾	閩南語	229189.35	2724173.38
7185	後龍鎮	東明里	14	下浮尾	閩南語	229162.73	2724271.98
7186	後龍鎮	東明里	14	下浮尾	閩南語	229224.35	2724210.85
7187	後龍鎮	東明里	14	下浮尾	閩南語	229224.35	2724219.23
7188	後龍鎮	東明里	14	下浮尾	閩南語	229224.35	2724219.23
7189	後龍鎮	東明里	14	下浮尾	閩南語	229224.35	2724219.23
7190	後龍鎮	東明里	14	下浮尾	閩南語	229254.42	2724241.91
7191	後龍鎮	東明里	14	下浮尾	閩南語	229254.42	2724241.91
7192	後龍鎮	東明里	14	下浮尾	閩南語	229254.42	2724241.91
7193	後龍鎮	東明里	14	下浮尾	閩南語	229208.58	2724218.74
7194	後龍鎮	東明里	14	下浮尾	閩南語	229208.58	2724218.74
7195	後龍鎮	東明里	14	下浮尾	閩南語	229270.07	2724256.97
7196	後龍鎮	東明里	14	下浮尾	閩南語	229291.42	2724343.00
7197	後龍鎮	東明里	14	下浮尾	四縣客語	229257.85	2724402.99

戶長編號	鄉鎮名	村里名	鄰	路名	語言	97X 座標	97Y 座標
7198	後龍鎮	東明里	14	下浮尾	四縣客語	229257.85	2724402.99
7199	後龍鎮	東明里	14	下浮尾	四縣客語	229255.35	2724405.85
7200	後龍鎮	東明里	14	下浮尾	四縣客語	229251.78	2724410.49
7201	後龍鎮	東明里	14	下浮尾	閩南語	229165.36	2724484.78
7202	後龍鎮	東明里	14	下浮尾	閩南語	229165.36	2724484.78
7203	後龍鎮	東明里	14	下浮尾	閩南語	229165.36	2724484.78
7204	後龍鎮	東明里	14	下浮尾	閩南語	229165.36	2724484.78
7205	後龍鎮	東明里	14	下浮尾	閩南語	229165.36	2724484.78
7206	後龍鎮	東明里	14	下浮尾	閩南語	229248.57	2724714.06
7207	後龍鎮	東明里	14	下浮尾	閩南語	229248.57	2724714.06
7208	後龍鎮	東明里	14	下浮尾	閩南語	229267.85	2724701.56
7209	後龍鎮	東明里	14	下浮尾	閩南語	229267.85	2724701.56
7210	後龍鎮	東明里	14	下浮尾	閩南語	229267.85	2724701.56
7211	後龍鎮	東明里	14	下浮尾	閩南語	229267.85	2724701.56
7212	後龍鎮	東明里	14	下浮尾	閩南語	229289.64	2724704.11
7213	後龍鎮	東明里	14	下浮尾	閩南語	229300.33	2724701.19
7214	後龍鎮	東明里	14	下浮尾	閩南語	229208.21	2724654.77
7215	後龍鎮	東明里	14	下浮尾	閩南語	229208.21	2724654.77
7216	後龍鎮	東明里	14	下浮尾	閩南語	229208.21	2724654.77
7217	後龍鎮	東明里	14	下浮尾	閩南語	229208.21	2724654.77
7218	後龍鎮	東明里	14	下浮尾	閩南語	229192.51	2724723.29
7219	後龍鎮	東明里	14	下浮尾	閩南語	229187.17	2724720.86
7220	後龍鎮	東明里	14	下浮尾	閩南語	229182.80	2724720.62
7221	後龍鎮	東明里	14	下浮尾	閩南語	229182.80	2724720.62
7222	後龍鎮	東明里	14	下浮尾	閩南語	229182.80	2724720.62
7223	後龍鎮	東明里	14	下浮尾	閩南語	229185.71	2724667.27
7224	後龍鎮	東明里	14	下浮尾	閩南語	229312.71	2724697.31
7225	後龍鎮	東明里	14	下浮尾	閩南語	229319.99	2724694.15
7226	後龍鎮	東明里	14	下浮尾	閩南語	229349.43	2724226.74
7227	後龍鎮	東明里	14	下浮尾	閩南語	229287.16	2724230.33
7228	後龍鎮	東明里	14	下浮尾	閩南語	229287.16	2724230.33
7229	後龍鎮	東明里	14	下浮尾	閩南語	229293.53	2724238.43
7230	後龍鎮	東明里	14	下浮尾	閩南語	229350.57	2724209.77
7231	後龍鎮	東明里	14	下浮尾	閩南語	229350.57	2724209.77
7232	後龍鎮	東明里	14	下浮尾	閩南語	229350.57	2724209.77
7233	後龍鎮	東明里	14	下浮尾	閩南語	229324.80	2724229.75

戶長編號	鄉鎮名	村里名	鄰	路名	語言	97X 座標	97Y 座標
7234	後龍鎮	東明里	14	下浮尾	閩南語	229362.73	2724176.18
7235	後龍鎮	東明里	14	下浮尾	閩南語	229375.47	2724224.25
7236	後龍鎮	東明里	14	下浮尾	閩南語	229375.47	2724224.25
7237	後龍鎮	東明里	14	下浮尾	閩南語	229375.47	2724224.25
7238	後龍鎮	東明里	14	下浮尾	閩南語	229375.47	2724224.25
7239	後龍鎮	東明里	14	下浮尾	閩南語	229375.47	2724224.25
7240	後龍鎮	東明里	14	下浮尾	閩南語	229378.66	2724188.05
7241	後龍鎮	東明里	14	下浮尾	閩南語	229385.61	2724193.26
7242	後龍鎮	東明里	14	下浮尾	閩南語	229388.50	2724199.92
7243	後龍鎮	東明里	14	宏陽路	閩南語	229319.01	2724270.58
7244	後龍鎮	東明里	14	宏陽路	閩南語	229319.01	2724270.58
7245	後龍鎮	東明里	15	下浮尾	四縣客語	229004.97	2723857.38
7246	後龍鎮	東明里	15	下浮尾	四縣客語	228968.13	2723815.98
7247	後龍鎮	東明里	15	下浮尾	閩南語	228940.31	2723733.91
7248	後龍鎮	東明里	15	下浮尾	閩南語	228882.63	2723876.08
7249	後龍鎮	東明里	15	下浮尾	閩南語	229119.06	2723605.23
7250	後龍鎮	東明里	15	下浮尾	閩南語	228927.79	2723706.78
7251	後龍鎮	東明里	15	下浮尾	四縣客語	228960.60	2723863.30
7252	後龍鎮	東明里	15	下浮尾	四縣客語	228960.60	2723863.30
7253	後龍鎮	東明里	15	下浮尾	四縣客語	228978.35	2723861.82
7254	後龍鎮	東明里	15	下浮尾	四縣客語	228969.48	2723862.31
7255	後龍鎮	東明里	15	下浮尾	四縣客語	228938.91	2723886.47
7256	後龍鎮	東明里	15	下浮尾	四縣客語	228930.04	2723887.94
7257	後龍鎮	東明里	15	下浮尾	四縣客語	228908.84	2723843.08
7258	後龍鎮	東明里	15	下浮尾	其他	228982.29	2723919.00
7259	後龍鎮	東明里	15	下浮尾	閩南語	228969.97	2723937.74
7260	後龍鎮	東明里	15	下浮尾	閩南語	228969.97	2723937.74
7261	後龍鎮	東明里	15	下浮尾	閩南語	228969.97	2723937.74
7262	後龍鎮	東明里	15	下浮尾	閩南語	228969.97	2723937.74
7263	後龍鎮	東明里	15	下浮尾	閩南語	228948.28	2723941.19
7264	後龍鎮	東明里	15	下浮尾	閩南語	229002.01	2723951.05
7265	後龍鎮	東明里	15	下浮尾	閩南語	229021.24	2723935.27
7266	後龍鎮	東明里	15	下浮尾	閩南語	229054.27	2723940.20
7267	後龍鎮	東明里	15	下浮尾	閩南語	229054.27	2723940.20
7268	後龍鎮	東明里	15	下浮尾	四縣客語	229054.27	2723940.20
7269	後龍鎮	東明里	15	下浮尾	閩南語	229054.27	2723940.20

戶長編號	鄉鎮名	村里名	鄰	路名	語言	97X 座標	97Y 座標
7270	後龍鎮	東明里	15	下浮尾	閩南語	229048.35	2723926.40
7271	後龍鎮	東明里	15	下浮尾	閩南語	229035.54	2723946.61
7272	後龍鎮	東明里	15	下浮尾	閩南語	229035.54	2723946.61
7273	後龍鎮	東明里	15	下浮尾	閩南語	229035.54	2723946.61
7274	後龍鎮	東明里	15	下浮尾	閩南語	229035.54	2723946.61
7275	後龍鎮	東明里	15	下浮尾	四縣客語	229008.42	2723899.78
7276	後龍鎮	東明里	15	下浮尾	四縣客語	229025.18	2723963.37
7277	後龍鎮	東明里	15	下浮尾	閩南語	229018.78	2723985.06
7278	後龍鎮	東明里	15	下浮尾	四縣客語	229030.61	2723909.64
7279	後龍鎮	東明里	15	下浮尾	閩南語	229131.18	2723898.30
7280	後龍鎮	東明里	15	下浮尾	閩南語	229131.18	2723898.30
7281	後龍鎮	東明里	15	下浮尾	閩南語	229131.18	2723898.30
7282	後龍鎮	東明里	15	下浮尾	閩南語	229131.18	2723898.30
7283	後龍鎮	東明里	15	下浮尾	閩南語	229090.26	2723863.30
7284	後龍鎮	東明里	15	下浮尾	閩南語	229090.26	2723863.30
7285	後龍鎮	東明里	15	下浮尾	閩南語	229095.68	2723857.87
7286	後龍鎮	東明里	15	下浮尾	閩南語	229041.95	2723827.80
7287	後龍鎮	東明里	15	下浮尾	閩南語	229033.57	2723813.50
7288	後龍鎮	東明里	15	龍山路	閩南語	229013.02	2723721.25
7289	後龍鎮	灣寶里	1	坵仔內	閩南語	232041.15	2727613.21
7290	後龍鎮	灣寶里	1	坵仔內	閩南語	232042.46	2727587.61
7291	後龍鎮	灣寶里	1	坵仔內	閩南語	232042.46	2727587.61
7292	後龍鎮	灣寶里	1	坵仔內	閩南語	232071.67	2727621.74
7293	後龍鎮	灣寶里	1	坵仔內	閩南語	232073.97	2727625.35
7294	後龍鎮	灣寶里	1	坵仔內	閩南語	232198.26	2727422.14
7295	後龍鎮	灣寶里	1	坵仔內	閩南語	232198.26	2727422.14
7296	後龍鎮	灣寶里	1	坵仔內	閩南語	232198.26	2727422.14
7297	後龍鎮	灣寶里	1	坵仔內	閩南語	232402.52	2727584.98
7298	後龍鎮	灣寶里	1	坵仔內	閩南語	232402.52	2727584.98
7299	後龍鎮	灣寶里	1	坵仔內	閩南語	232402.52	2727584.98
7300	後龍鎮	灣寶里	1	坵仔內	閩南語	232156.68	2727427.43
7301	後龍鎮	灣寶里	1	坵仔內	閩南語	232424.48	2727428.48
7302	後龍鎮	灣寶里	1	坵仔內	閩南語	232202.63	2727402.16
7303	後龍鎮	灣寶里	1	坵仔內	閩南語	232202.63	2727402.16
7304	後龍鎮	灣寶里	1	坵仔內	閩南語	231986.28	2727512.80
7305	後龍鎮	灣寶里	1	坵仔內	閩南語	232089.67	2727478.51

戶長編號	鄉鎮名	村里名	鄰	路名	語言	97X 座標	97Y 座標
7306	後龍鎮	灣寶里	1	圪仔內	閩南語	232047.85	2727490.46
7307	後龍鎮	灣寶里	1	圪仔內	閩南語	231960.82	2727471.50
7308	後龍鎮	灣寶里	1	圪仔內	閩南語	231960.82	2727471.50
7309	後龍鎮	灣寶里	1	圪仔內	閩南語	231960.82	2727471.50
7310	後龍鎮	灣寶里	1	圪仔內	閩南語	231941.86	2727456.17
7311	後龍鎮	灣寶里	1	圪仔內	閩南語	231941.86	2727456.17
7312	後龍鎮	灣寶里	1	圪仔內	閩南語	231838.96	2727393.63
7313	後龍鎮	灣寶里	1	圪仔內	閩南語	231838.96	2727393.63
7314	後龍鎮	灣寶里	1	圪仔內	閩南語	231831.74	2727495.05
7315	後龍鎮	灣寶里	1	圪仔內	閩南語	231841.07	2727202.89
7316	後龍鎮	灣寶里	1	圪仔內	閩南語	231809.37	2727183.93
7317	後龍鎮	灣寶里	1	圪仔內	閩南語	231809.37	2727183.93
7318	後龍鎮	灣寶里	1	圪仔內	閩南語	231809.37	2727183.93
7319	後龍鎮	灣寶里	1	圪仔內	閩南語	231807.82	2727165.48
7320	後龍鎮	灣寶里	1	圪仔內	閩南語	231807.82	2727165.48
7321	後龍鎮	灣寶里	1	圪仔內	閩南語	231752.22	2727112.75
7322	後龍鎮	灣寶里	1	圪仔內	閩南語	231752.22	2727112.75
7323	後龍鎮	灣寶里	1	圪仔內	閩南語	231741.57	2727115.34
7324	後龍鎮	灣寶里	1	圪仔內	閩南語	231732.74	2727116.12
7325	後龍鎮	灣寶里	1	圪仔內	閩南語	231713.26	2727101.06
7326	後龍鎮	灣寶里	1	圪仔內	閩南語	231705.20	2727104.43
7327	後龍鎮	灣寶里	1	圪仔內	閩南語	231705.20	2727104.43
7328	後龍鎮	灣寶里	1	圪仔內	閩南語	231903.29	2727127.44
7329	後龍鎮	灣寶里	1	圪仔內	閩南語	231771.35	2726797.58
7330	後龍鎮	灣寶里	1	圪仔內	閩南語	231700.01	2727105.21
7331	後龍鎮	灣寶里	1	圪仔內	閩南語	231692.73	2727138.46
7332	後龍鎮	灣寶里	1	圪仔內	閩南語	231692.73	2727138.46
7333	後龍鎮	灣寶里	1	圪仔內	閩南語	231692.73	2727138.46
7334	後龍鎮	灣寶里	1	圪仔內	閩南語	231692.73	2727138.46
7335	後龍鎮	灣寶里	1	圪仔內	閩南語	231678.19	2727111.97
7336	後龍鎮	灣寶里	2	圪仔內	閩南語	232160.29	2727060.15
7337	後龍鎮	灣寶里	2	圪仔內	閩南語	232160.29	2727060.15
7338	後龍鎮	灣寶里	2	圪仔內	閩南語	232160.29	2727060.15
7339	後龍鎮	灣寶里	2	圪仔內	閩南語	232160.29	2727060.15
7340	後龍鎮	灣寶里	2	圪仔內	閩南語	232160.29	2727060.15
7341	後龍鎮	灣寶里	2	圪仔內	閩南語	232165.87	2727088.38

戶長編號	鄉鎮名	村里名	鄰	路名	語言	97X 座標	97Y 座標
7342	後龍鎮	灣寶里	2	圪仔內	閩南語	231973.21	2726809.72
7343	後龍鎮	灣寶里	2	圪仔內	閩南語	232151.76	2727090.68
7344	後龍鎮	灣寶里	2	圪仔內	閩南語	232151.76	2727090.68
7345	後龍鎮	灣寶里	2	圪仔內	閩南語	232151.76	2727090.68
7346	後龍鎮	灣寶里	2	圪仔內	閩南語	232151.76	2727090.68
7347	後龍鎮	灣寶里	2	圪仔內	閩南語	232128.45	2727116.94
7348	後龍鎮	灣寶里	2	圪仔內	閩南語	232151.76	2727112.01
7349	後龍鎮	灣寶里	2	圪仔內	閩南語	232151.76	2727112.01
7350	後龍鎮	灣寶里	2	圪仔內	海陸客語	232221.34	2727208.18
7351	後龍鎮	灣寶里	2	圪仔內	閩南語	232221.34	2727208.18
7352	後龍鎮	灣寶里	2	圪仔內	閩南語	232346.07	2727150.09
7353	後龍鎮	灣寶里	2	圪仔內	閩南語	232346.07	2727150.09
7354	後龍鎮	灣寶里	2	圪仔內	閩南語	232346.07	2727150.09
7355	後龍鎮	灣寶里	2	圪仔內	閩南語	232346.07	2727150.09
7356	後龍鎮	灣寶里	2	圪仔內	海陸客語	232295.52	2727222.95
7357	後龍鎮	灣寶里	2	圪仔內	海陸客語	232448.14	2727222.62
7358	後龍鎮	灣寶里	2	圪仔內	閩南語	232591.90	2726897.68
7359	後龍鎮	灣寶里	2	圪仔內	閩南語	232562.69	2726877.01
7360	後龍鎮	灣寶里	2	圪仔內	閩南語	232562.69	2726877.01
7361	後龍鎮	灣寶里	2	圪仔內	閩南語	232047.71	2726767.38
7362	後龍鎮	灣寶里	2	圪仔內	閩南語	232016.86	2726751.95
7363	後龍鎮	灣寶里	2	圪仔內	閩南語	232016.86	2726751.95
7364	後龍鎮	灣寶里	2	圪仔內	閩南語	231948.26	2726695.83
7365	後龍鎮	灣寶里	2	圪仔內	閩南語	232650.66	2727222.95
7366	後龍鎮	灣寶里	2	圪仔內	閩南語	232650.66	2727222.95
7367	後龍鎮	灣寶里	2	圪仔內	閩南語	232785.55	2727244.29
7368	後龍鎮	灣寶里	3	灣寶庄	閩南語	231399.80	2727086.41
7369	後龍鎮	灣寶里	3	灣寶庄	閩南語	231393.24	2727080.18
7370	後龍鎮	灣寶里	3	灣寶庄	閩南語	231393.24	2727080.18
7371	後龍鎮	灣寶里	3	灣寶庄	閩南語	231276.57	2726962.85
7372	後龍鎮	灣寶里	3	灣寶庄	閩南語	231270.34	2726950.13
7373	後龍鎮	灣寶里	3	灣寶庄	閩南語	231280.99	2726963.89
7374	後龍鎮	灣寶里	3	灣寶庄	閩南語	230979.02	2727022.08
7375	後龍鎮	灣寶里	3	灣寶庄	閩南語	231054.18	2727050.96
7376	後龍鎮	灣寶里	3	灣寶庄	閩南語	231002.65	2727054.90
7377	後龍鎮	灣寶里	3	灣寶庄	閩南語	230968.22	2727012.47

戶長編號	鄉鎮名	村里名	鄰	路名	語言	97X 座標	97Y 座標
7378	後龍鎮	灣寶里	3	灣寶庄	閩南語	230955.39	2726995.49
7379	後龍鎮	灣寶里	3	灣寶庄	閩南語	230955.39	2726995.49
7380	後龍鎮	灣寶里	3	灣寶庄	閩南語	230993.93	2727044.69
7381	後龍鎮	灣寶里	3	灣寶庄	閩南語	230987.44	2727036.11
7382	後龍鎮	灣寶里	3	灣寶庄	閩南語	231019.65	2727107.55
7383	後龍鎮	灣寶里	3	灣寶庄	閩南語	231019.65	2727107.55
7384	後龍鎮	灣寶里	3	灣寶庄	閩南語	231230.44	2726858.30
7385	後龍鎮	灣寶里	3	灣寶庄	閩南語	231230.44	2726858.30
7386	後龍鎮	灣寶里	3	灣寶庄	閩南語	231230.44	2726858.30
7387	後龍鎮	灣寶里	3	灣寶庄	閩南語	231071.91	2726979.08
7388	後龍鎮	灣寶里	3	灣寶庄	閩南語	231071.91	2726979.08
7389	後龍鎮	灣寶里	3	灣寶庄	閩南語	231058.10	2726953.50
7390	後龍鎮	灣寶里	3	灣寶庄	閩南語	231036.79	2726950.20
7391	後龍鎮	灣寶里	3	灣寶庄	閩南語	231036.79	2726950.20
7392	後龍鎮	灣寶里	3	灣寶庄	閩南語	231036.79	2726950.20
7393	後龍鎮	灣寶里	3	灣寶庄	閩南語	231036.79	2726950.20
7394	後龍鎮	灣寶里	3	灣寶庄	閩南語	231032.52	2726932.15
7395	後龍鎮	灣寶里	3	灣寶庄	閩南語	231018.61	2726916.61
7396	後龍鎮	灣寶里	3	灣寶庄	閩南語	231021.36	2726922.63
7397	後龍鎮	灣寶里	3	灣寶庄	閩南語	231015.13	2726912.78
7398	後龍鎮	灣寶里	3	灣寶庄	閩南語	231001.34	2726915.74
7399	後龍鎮	灣寶里	3	灣寶庄	閩南語	231007.25	2726900.31
7400	後龍鎮	灣寶里	3	灣寶庄	閩南語	230998.39	2726884.23
7401	後龍鎮	灣寶里	3	灣寶庄	閩南語	231003.29	2726891.68
7402	後龍鎮	灣寶里	4	灣寶庄	閩南語	231031.86	2726922.85
7403	後龍鎮	灣寶里	4	灣寶庄	閩南語	231019.13	2726908.30
7404	後龍鎮	灣寶里	4	灣寶庄	閩南語	231127.05	2726908.52
7405	後龍鎮	灣寶里	4	灣寶庄	閩南語	231127.05	2726908.52
7406	後龍鎮	灣寶里	4	灣寶庄	閩南語	231134.99	2726901.29
7407	後龍鎮	灣寶里	4	灣寶庄	閩南語	231114.25	2726915.74
7408	後龍鎮	灣寶里	4	灣寶庄	閩南語	231114.25	2726915.74
7409	後龍鎮	灣寶里	4	灣寶庄	閩南語	231036.80	2726846.99
7410	後龍鎮	灣寶里	4	灣寶庄	閩南語	231036.80	2726846.99
7411	後龍鎮	灣寶里	4	灣寶庄	閩南語	231036.80	2726846.99
7412	後龍鎮	灣寶里	4	灣寶庄	閩南語	231036.80	2726846.99
7413	後龍鎮	灣寶里	4	灣寶庄	閩南語	231036.80	2726846.99

戶長編號	鄉鎮名	村里名	鄰	路名	語言	97X 座標	97Y 座標
7414	後龍鎮	灣寶里	4	灣寶庄	閩南語	231085.37	2726792.00
7415	後龍鎮	灣寶里	4	灣寶庄	閩南語	231085.37	2726792.00
7416	後龍鎮	灣寶里	4	灣寶庄	閩南語	231085.37	2726792.00
7417	後龍鎮	灣寶里	4	灣寶庄	閩南語	231193.02	2726772.63
7418	後龍鎮	灣寶里	4	灣寶庄	閩南語	231192.92	2726772.44
7419	後龍鎮	灣寶里	4	灣寶庄	閩南語	231141.75	2726719.70
7420	後龍鎮	灣寶里	4	灣寶庄	閩南語	231141.75	2726719.70
7421	後龍鎮	灣寶里	4	灣寶庄	閩南語	231041.47	2726865.18
7422	後龍鎮	灣寶里	4	灣寶庄	閩南語	231041.47	2726865.18
7423	後龍鎮	灣寶里	4	灣寶庄	閩南語	231035.24	2726856.35
7424	後龍鎮	灣寶里	4	灣寶庄	閩南語	231073.69	2726836.60
7425	後龍鎮	灣寶里	4	灣寶庄	閩南語	231073.69	2726836.60
7426	後龍鎮	灣寶里	4	灣寶庄	閩南語	231061.74	2726805.95
7427	後龍鎮	灣寶里	4	灣寶庄	閩南語	231061.74	2726805.95
7428	後龍鎮	灣寶里	4	灣寶庄	閩南語	231167.21	2726721.26
7429	後龍鎮	灣寶里	4	灣寶庄	閩南語	231148.38	2726689.92
7430	後龍鎮	灣寶里	4	灣寶庄	閩南語	231145.10	2726682.70
7431	後龍鎮	灣寶里	4	灣寶庄	閩南語	231118.84	2726693.53
7432	後龍鎮	灣寶里	4	灣寶庄	閩南語	231111.62	2726681.39
7433	後龍鎮	灣寶里	4	灣寶庄	閩南語	231076.28	2726627.22
7434	後龍鎮	灣寶里	4	灣寶庄	閩南語	231069.94	2726620.99
7435	後龍鎮	灣寶里	4	灣寶庄	閩南語	230995.43	2726874.05
7436	後龍鎮	灣寶里	4	灣寶庄	閩南語	230988.87	2726860.27
7437	後龍鎮	灣寶里	4	灣寶庄	閩南語	230988.87	2726860.27
7438	後龍鎮	灣寶里	4	灣寶庄	閩南語	230988.87	2726860.27
7439	後龍鎮	灣寶里	4	灣寶庄	閩南語	230964.84	2726885.44
7440	後龍鎮	灣寶里	4	灣寶庄	閩南語	230964.84	2726885.44
7441	後龍鎮	灣寶里	5	海口	閩南語	230820.40	2726856.09
7442	後龍鎮	灣寶里	5	海口	閩南語	230833.65	2726879.21
7443	後龍鎮	灣寶里	5	海口	閩南語	230830.34	2726871.75
7444	後龍鎮	灣寶里	5	海口	閩南語	230792.59	2726872.41
7445	後龍鎮	灣寶里	5	海口	閩南語	230792.59	2726872.41
7446	後龍鎮	灣寶里	5	海口	閩南語	230782.42	2726852.72
7447	後龍鎮	灣寶里	5	海口	閩南語	230786.68	2726835.32
7448	後龍鎮	灣寶里	5	灣寶庄	閩南語	230872.10	2726902.85
7449	後龍鎮	灣寶里	5	灣寶庄	閩南語	230872.10	2726902.85

戶長編號	鄉鎮名	村里名	鄰	路名	語言	97X 座標	97Y 座標
7450	後龍鎮	灣寶里	5	灣寶庄	閩南語	230872.10	2726902.85
7451	後龍鎮	灣寶里	5	灣寶庄	閩南語	230872.10	2726902.85
7452	後龍鎮	灣寶里	5	灣寶庄	閩南語	230892.37	2727900.97
7453	後龍鎮	灣寶里	5	灣寶庄	閩南語	230824.43	2726796.92
7454	後龍鎮	灣寶里	5	灣寶庄	閩南語	230824.43	2726796.92
7455	後龍鎮	灣寶里	5	灣寶庄	閩南語	230824.43	2726796.92
7456	後龍鎮	灣寶里	5	灣寶庄	閩南語	230824.43	2726796.92
7457	後龍鎮	灣寶里	5	灣寶庄	閩南語	230807.36	2726774.27
7458	後龍鎮	灣寶里	5	灣寶庄	閩南語	230774.54	2726807.42
7459	後龍鎮	灣寶里	5	灣寶庄	閩南語	230836.90	2726838.93
7460	後龍鎮	灣寶里	5	灣寶庄	閩南語	230836.90	2726838.93
7461	後龍鎮	灣寶里	5	灣寶庄	閩南語	230858.07	2726831.67
7462	後龍鎮	灣寶里	5	灣寶庄	閩南語	230847.42	2726823.61
7463	後龍鎮	灣寶里	5	灣寶庄	閩南語	230847.42	2726823.61
7464	後龍鎮	灣寶里	5	灣寶庄	閩南語	230847.42	2726823.61
7465	後龍鎮	灣寶里	5	灣寶庄	閩南語	230824.43	2726814.97
7466	後龍鎮	灣寶里	5	灣寶庄	閩南語	230884.83	2726843.10
7467	後龍鎮	灣寶里	5	灣寶庄	閩南語	230884.83	2726831.93
7468	後龍鎮	灣寶里	6	下灣寶庄	閩南語	230902.49	2726787.51
7469	後龍鎮	灣寶里	6	下灣寶庄	閩南語	230882.49	2726765.68
7470	後龍鎮	灣寶里	6	下灣寶庄	閩南語	230882.49	2726765.68
7471	後龍鎮	灣寶里	6	下灣寶庄	閩南語	230882.49	2726765.68
7472	後龍鎮	灣寶里	6	下灣寶庄	閩南語	230893.14	2726765.42
7473	後龍鎮	灣寶里	6	下灣寶庄	閩南語	230893.14	2726765.42
7474	後龍鎮	灣寶里	6	下灣寶庄	閩南語	230894.18	2726707.75
7475	後龍鎮	灣寶里	6	下灣寶庄	閩南語	230894.18	2726707.75
7476	後龍鎮	灣寶里	6	下灣寶庄	閩南語	230896.78	2726692.69
7477	後龍鎮	灣寶里	6	下灣寶庄	閩南語	230896.78	2726692.69
7478	後龍鎮	灣寶里	6	下灣寶庄	閩南語	230896.78	2726692.69
7479	後龍鎮	灣寶里	6	下灣寶庄	閩南語	230871.32	2726691.65
7480	後龍鎮	灣寶里	6	下灣寶庄	閩南語	230871.32	2726691.65
7481	後龍鎮	灣寶里	6	灣寶庄	閩南語	230835.73	2726719.44
7482	後龍鎮	灣寶里	6	灣寶庄	閩南語	230820.16	2726738.17
7483	後龍鎮	灣寶里	6	灣寶庄	閩南語	230794.94	2726707.49
7484	後龍鎮	灣寶里	6	灣寶庄	閩南語	230770.53	2726671.38
7485	後龍鎮	灣寶里	6	灣寶庄	閩南語	230758.32	2726646.19

戶長編號	鄉鎮名	村里名	鄰	路名	語言	97X 座標	97Y 座標
7486	後龍鎮	灣寶里	6	灣寶庄	閩南語	230756.24	2726641.25
7487	後龍鎮	灣寶里	6	灣寶庄	閩南語	230947.95	2726808.29
7488	後龍鎮	灣寶里	6	灣寶庄	閩南語	230947.95	2726808.29
7489	後龍鎮	灣寶里	6	灣寶庄	閩南語	230947.95	2726808.29
7490	後龍鎮	灣寶里	6	灣寶庄	閩南語	230964.58	2726825.95
7491	後龍鎮	灣寶里	6	灣寶庄	閩南語	230949.25	2726802.57
7492	後龍鎮	灣寶里	6	灣寶庄	閩南語	230949.25	2726802.57
7493	後龍鎮	灣寶里	6	灣寶庄	閩南語	230949.25	2726802.57
7494	後龍鎮	灣寶里	6	灣寶庄	閩南語	230952.11	2726805.17
7495	後龍鎮	灣寶里	6	灣寶庄	閩南語	230952.11	2726805.17
7496	後龍鎮	灣寶里	6	灣寶庄	閩南語	231033.51	2726891.12
7497	後龍鎮	灣寶里	6	灣寶庄	閩南語	231033.51	2726891.12
7498	後龍鎮	灣寶里	6	灣寶庄	閩南語	230964.84	2726808.81
7499	後龍鎮	灣寶里	7	下灣寶庄	閩南語	230672.59	2726519.41
7500	後龍鎮	灣寶里	7	下灣寶庄	閩南語	230675.45	2726520.45
7501	後龍鎮	灣寶里	7	下灣寶庄	閩南語	230678.30	2726524.35
7502	後龍鎮	灣寶里	7	下灣寶庄	閩南語	230713.63	2726599.95
7503	後龍鎮	灣寶里	7	下灣寶庄	閩南語	230713.63	2726599.95
7504	後龍鎮	灣寶里	7	下灣寶庄	閩南語	230713.63	2726599.95
7505	後龍鎮	灣寶里	7	下灣寶庄	閩南語	230651.03	2726518.04
7506	後龍鎮	灣寶里	7	下灣寶庄	閩南語	230742.73	2726612.67
7507	後龍鎮	灣寶里	7	下灣寶庄	閩南語	230753.12	2726612.49
7508	後龍鎮	灣寶里	7	下灣寶庄	閩南語	230753.12	2726612.49
7509	後龍鎮	灣寶里	7	下灣寶庄	閩南語	230753.12	2726612.49
7510	後龍鎮	灣寶里	7	下灣寶庄	閩南語	230772.60	2726603.32
7511	後龍鎮	灣寶里	7	下灣寶庄	閩南語	230775.98	2726601.24
7512	後龍鎮	灣寶里	7	下灣寶庄	閩南語	230779.88	2726598.13
7513	後龍鎮	灣寶里	7	下灣寶庄	閩南語	230791.05	2726589.04
7514	後龍鎮	灣寶里	7	下灣寶庄	閩南語	230797.80	2726584.10
7515	後龍鎮	灣寶里	7	下灣寶庄	閩南語	230797.80	2726584.10
7516	後龍鎮	灣寶里	7	下灣寶庄	閩南語	230803.00	2726578.64
7517	後龍鎮	灣寶里	7	下灣寶庄	閩南語	230803.00	2726578.64
7518	後龍鎮	灣寶里	7	下灣寶庄	閩南語	230803.00	2726578.64
7519	後龍鎮	灣寶里	7	下灣寶庄	閩南語	230803.00	2726578.64
7520	後龍鎮	灣寶里	7	下灣寶庄	閩南語	230804.04	2726568.25
7521	後龍鎮	灣寶里	7	下灣寶庄	閩南語	230806.38	2726571.37

戶長編號	鄉鎮名	村里名	鄰	路名	語言	97X 座標	97Y 座標
7522	後龍鎮	灣寶里	7	下灣寶庄	閩南語	230809.75	2726575.27
7523	後龍鎮	灣寶里	7	下灣寶庄	閩南語	230812.09	2726578.38
7524	後龍鎮	灣寶里	7	下灣寶庄	閩南語	230812.09	2726578.38
7525	後龍鎮	灣寶里	7	下灣寶庄	閩南語	230814.69	2726581.76
7526	後龍鎮	灣寶里	7	下灣寶庄	閩南語	230816.51	2726585.40
7527	後龍鎮	灣寶里	7	下灣寶庄	閩南語	230804.30	2726588.00
7528	後龍鎮	灣寶里	7	下灣寶庄	閩南語	230810.53	2726626.96
7529	後龍鎮	灣寶里	7	下灣寶庄	閩南語	230810.53	2726626.96
7530	後龍鎮	灣寶里	7	下灣寶庄	閩南語	230810.53	2726626.96
7531	後龍鎮	灣寶里	7	下灣寶庄	閩南語	230810.53	2726626.96
7532	後龍鎮	灣寶里	7	下灣寶庄	閩南語	230752.34	2726679.96
7533	後龍鎮	灣寶里	7	下灣寶庄	閩南語	230752.34	2726679.96
7534	後龍鎮	灣寶里	7	下灣寶庄	閩南語	230752.34	2726679.96
7535	後龍鎮	灣寶里	7	下灣寶庄	閩南語	230752.34	2726679.96
7536	後龍鎮	灣寶里	7	下灣寶庄	閩南語	230765.85	2726707.75
7537	後龍鎮	灣寶里	7	下灣寶庄	閩南語	230862.75	2726631.12
7538	後龍鎮	灣寶里	7	下灣寶庄	閩南語	230862.75	2726631.12
7539	後龍鎮	灣寶里	7	下灣寶庄	閩南語	230862.75	2726631.12
7540	後龍鎮	灣寶里	7	下灣寶庄	閩南語	230862.75	2726631.12
7541	後龍鎮	灣寶里	7	下灣寶庄	閩南語	230889.09	2726631.50
7542	後龍鎮	灣寶里	7	下灣寶庄	閩南語	231016.02	2726612.16
7543	後龍鎮	灣寶里	7	下灣寶庄	閩南語	231078.88	2726587.22
7544	後龍鎮	灣寶里	7	下灣寶庄	閩南語	231078.88	2726587.22
7545	後龍鎮	灣寶里	7	下灣寶庄	閩南語	230999.37	2726597.03
7546	後龍鎮	灣寶里	7	下灣寶庄	閩南語	230999.37	2726597.03
7547	後龍鎮	灣寶里	7	下灣寶庄	閩南語	230932.63	2726650.08
7548	後龍鎮	灣寶里	7	下灣寶庄	閩南語	231098.88	2726612.67
7549	後龍鎮	灣寶里	7	下灣寶庄	閩南語	231095.51	2726606.96
7550	後龍鎮	灣寶里	7	下灣寶庄	閩南語	230951.07	2726673.72
7551	後龍鎮	灣寶里	7	下灣寶庄	閩南語	231039.66	2726536.04
7552	後龍鎮	灣寶里	7	下灣寶庄	閩南語	230944.84	2726548.25
7553	後龍鎮	灣寶里	7	下灣寶庄	閩南語	230940.68	2726509.28
7554	後龍鎮	灣寶里	7	下灣寶庄	閩南語	230947.95	2726456.81
7555	後龍鎮	灣寶里	7	下灣寶庄	閩南語	230947.95	2726456.81
7556	後龍鎮	灣寶里	7	下灣寶庄	閩南語	230947.95	2726456.81
7557	後龍鎮	灣寶里	7	下灣寶庄	閩南語	230925.61	2726462.78

戶長編號	鄉鎮名	村里名	鄰	路名	語言	97X 座標	97Y 座標
7558	後龍鎮	灣寶里	7	下灣寶庄	閩南語	230920.16	2726456.81
7559	後龍鎮	灣寶里	7	下灣寶庄	閩南語	230854.30	2726618.04
7560	後龍鎮	灣寶里	7	下灣寶庄	閩南語	231147.20	2726460.97
7561	後龍鎮	灣寶里	7	下灣寶庄	閩南語	231121.23	2726475.77
7562	後龍鎮	灣寶里	7	下灣寶庄	閩南語	230859.88	2726622.31
7563	後龍鎮	灣寶里	7	下灣寶庄	閩南語	231040.95	2726211.06
7564	後龍鎮	灣寶里	7	下灣寶庄	閩南語	231043.55	2726216.51
7565	後龍鎮	灣寶里	7	下灣寶庄	閩南語	231392.43	2726303.80
7566	後龍鎮	灣寶里	7	下灣寶庄	閩南語	231392.43	2726303.80
7567	後龍鎮	灣寶里	7	下灣寶庄	閩南語	231404.64	2726295.49
7568	後龍鎮	灣寶里	7	下灣寶庄	閩南語	231408.02	2726293.41
7569	後龍鎮	灣寶里	7	下灣寶庄	閩南語	231437.11	2726321.72
7570	後龍鎮	灣寶里	7	下灣寶庄	閩南語	231437.11	2726321.72
7571	後龍鎮	灣寶里	7	下灣寶庄	閩南語	231437.11	2726321.72
7572	後龍鎮	灣寶里	7	下灣寶庄	閩南語	231439.71	2726293.15
7573	後龍鎮	灣寶里	7	下灣寶庄	閩南語	231439.71	2726293.15
7574	後龍鎮	灣寶里	7	下灣寶庄	閩南語	231757.68	2726062.42
7575	後龍鎮	灣寶里	7	下灣寶庄	閩南語	231757.68	2726062.42
7576	後龍鎮	灣寶里	7	下灣寶庄	閩南語	231757.68	2726062.42
7577	後龍鎮	灣寶里	7	下灣寶庄	閩南語	230774.42	2726163.52
7578	後龍鎮	灣寶里	7	下灣寶庄	閩南語	230869.76	2726290.29
7579	後龍鎮	灣寶里	8	百三	閩南語	230559.88	2725984.90
7580	後龍鎮	灣寶里	8	百三	閩南語	230554.39	2726041.42
7581	後龍鎮	灣寶里	8	百三	閩南語	230551.02	2726021.66
7582	後龍鎮	灣寶里	8	百三	閩南語	230488.41	2726041.17
7583	後龍鎮	灣寶里	8	百三	閩南語	230488.41	2726041.17
7584	後龍鎮	灣寶里	8	百三	閩南語	230488.41	2726041.17
7585	後龍鎮	灣寶里	8	百三	閩南語	230488.41	2726041.17
7586	後龍鎮	灣寶里	8	百三	閩南語	230509.34	2726070.24
7587	後龍鎮	灣寶里	8	百三	閩南語	230553.32	2726152.62
7588	後龍鎮	灣寶里	8	百三	閩南語	230659.08	2726202.23
7589	後龍鎮	灣寶里	8	百三	閩南語	230622.19	2726205.08
7590	後龍鎮	灣寶里	8	百三	閩南語	230626.35	2726209.76
7591	後龍鎮	灣寶里	8	百三	閩南語	230629.99	2726216.25
7592	後龍鎮	灣寶里	8	百三	閩南語	230568.68	2726234.96
7593	後龍鎮	灣寶里	8	百三	閩南語	230568.68	2726234.96

戶長編號	鄉鎮名	村里名	鄰	路名	語言	97X 座標	97Y 座標
7594	後龍鎮	灣寶里	8	百三	閩南語	230559.07	2726213.40
7595	後龍鎮	灣寶里	8	百三	閩南語	230558.03	2726210.28
7596	後龍鎮	灣寶里	8	百三	閩南語	230552.31	2726264.57
7597	後龍鎮	灣寶里	8	百三	閩南語	230554.13	2726268.73
7598	後龍鎮	灣寶里	8	百三	閩南語	230562.44	2726219.89
7599	後龍鎮	灣寶里	8	百三	閩南語	230564.52	2726223.27
7600	後龍鎮	灣寶里	8	百三	閩南語	230555.69	2726156.25
7601	後龍鎮	灣寶里	8	百三	閩南語	230553.09	2726152.61
7602	後龍鎮	灣寶里	8	百三	閩南語	230539.58	2726312.89
7603	後龍鎮	灣寶里	8	百三	閩南語	230542.70	2726312.11
7604	後龍鎮	灣寶里	8	百三	閩南語	230547.38	2726309.26
7605	後龍鎮	灣寶里	8	百三	閩南語	230550.49	2726307.70
7606	後龍鎮	灣寶里	8	百三	閩南語	230537.25	2726346.25
7607	後龍鎮	灣寶里	8	百三	閩南語	230537.25	2726346.25
7608	後龍鎮	灣寶里	8	百三	閩南語	230539.06	2726345.62
7609	後龍鎮	灣寶里	8	百三	閩南語	230540.88	2726349.52
7610	後龍鎮	灣寶里	8	百三	閩南語	230547.38	2726358.09
7611	後龍鎮	灣寶里	8	百三	閩南語	230550.75	2726363.29
7612	後龍鎮	灣寶里	8	百三	閩南語	230556.99	2726372.90
7613	後龍鎮	灣寶里	8	百三	閩南語	230556.99	2726372.90
7614	後龍鎮	灣寶里	8	龍山路	閩南語	230349.17	2726085.85
7615	後龍鎮	灣寶里	8	龍山路	閩南語	230349.17	2726085.85
7616	後龍鎮	灣寶里	8	龍山路	閩南語	230409.70	2726060.91
7617	後龍鎮	灣寶里	8	龍山路	閩南語	230409.70	2726060.91
7618	後龍鎮	灣寶里	8	龍山路	閩南語	230411.25	2726064.03
7619	後龍鎮	灣寶里	8	龍山路	閩南語	230415.15	2726069.74
7620	後龍鎮	灣寶里	8	龍山路	閩南語	230421.13	2726077.79
7621	後龍鎮	灣寶里	8	龍山路	閩南語	230385.02	2726119.62
7622	後龍鎮	灣寶里	8	龍山路	閩南語	230393.07	2726133.65
7623	後龍鎮	灣寶里	8	龍山路	閩南語	230393.07	2726133.65
7624	後龍鎮	灣寶里	8	龍山路	閩南語	230393.07	2726133.65
7625	後龍鎮	灣寶里	8	龍山路	閩南語	230401.90	2726141.44
7626	後龍鎮	灣寶里	8	龍山路	閩南語	230439.31	2726206.38
7627	後龍鎮	灣寶里	8	龍山路	閩南語	230439.31	2726206.38
7628	後龍鎮	灣寶里	8	龍山路	閩南語	230460.87	2726227.17
7629	後龍鎮	灣寶里	8	龍山路	閩南語	230464.77	2726231.32

戶長編號	鄉鎮名	村里名	鄰	路名	語言	97X 座標	97Y 座標
7630	後龍鎮	灣寶里	8	龍山路	閩南語	230471.52	2726241.97
7631	後龍鎮	灣寶里	8	龍山路	閩南語	230471.52	2726241.97
7632	後龍鎮	灣寶里	8	龍山路	閩南語	230471.52	2726241.97
7633	後龍鎮	灣寶里	8	龍山路	閩南語	230471.52	2726241.97
7634	後龍鎮	灣寶里	8	龍山路	閩南語	230490.49	2726252.88
7635	後龍鎮	灣寶里	8	龍山路	閩南語	230496.98	2726264.57
7636	後龍鎮	灣寶里	8	龍山路	閩南語	230495.68	2726274.45
7637	後龍鎮	灣寶里	8	龍山路	閩南語	230495.68	2726274.45
7638	後龍鎮	灣寶里	8	龍山路	閩南語	230505.81	2726290.03
7639	後龍鎮	灣寶里	8	龍山路	閩南語	230509.19	2726294.97
7640	後龍鎮	灣寶里	8	龍山路	閩南語	230509.19	2726294.97
7641	後龍鎮	灣寶里	8	龍山路	閩南語	230512.05	2726298.86
7642	後龍鎮	灣寶里	9	百三	閩南語	230618.04	2725973.88
7643	後龍鎮	灣寶里	9	百三	閩南語	230614.66	2725979.86
7644	後龍鎮	灣寶里	9	百三	閩南語	230600.11	2725958.56
7645	後龍鎮	灣寶里	9	百三	閩南語	230600.11	2725958.56
7646	後龍鎮	灣寶里	9	百三	閩南語	230487.63	2725936.73
7647	後龍鎮	灣寶里	9	百三	閩南語	230547.12	2725960.37
7648	後龍鎮	灣寶里	9	百三	閩南語	230617.26	2726002.46
7649	後龍鎮	灣寶里	9	百三	閩南語	230580.11	2725998.30
7650	後龍鎮	灣寶里	9	百三	閩南語	230580.11	2725998.30
7651	後龍鎮	灣寶里	10	下灣寶庄	閩南語	231176.56	2725771.52
7652	後龍鎮	灣寶里	10	下灣寶庄	閩南語	231163.31	2725770.48
7653	後龍鎮	灣寶里	10	下灣寶庄	閩南語	231184.87	2725759.57
7654	後龍鎮	灣寶里	10	下灣寶庄	閩南語	231216.30	2725722.68
7655	後龍鎮	灣寶里	10	下灣寶庄	閩南語	231253.19	2725765.02
7656	後龍鎮	灣寶里	10	下灣寶庄	閩南語	231329.56	2725825.71
7657	後龍鎮	灣寶里	10	下灣寶庄	閩南語	231249.30	2725673.32
7658	後龍鎮	灣寶里	10	下灣寶庄	閩南語	231249.30	2725673.32
7659	後龍鎮	灣寶里	10	下灣寶庄	閩南語	231274.96	2725642.73
7660	後龍鎮	灣寶里	10	下灣寶庄	閩南語	231252.76	2725710.51
7661	後龍鎮	灣寶里	10	下灣寶庄	閩南語	231249.15	2725595.63
7662	後龍鎮	灣寶里	10	下灣寶庄	閩南語	231368.53	2725653.06
7663	後龍鎮	灣寶里	10	下灣寶庄	閩南語	231368.53	2725653.06
7664	後龍鎮	灣寶里	10	下灣寶庄	閩南語	231468.73	2725589.72
7665	後龍鎮	灣寶里	10	下灣寶庄	閩南語	231158.37	2727435.39

戶長編號	鄉鎮名	村里名	鄰	路名	語言	97X 座標	97Y 座標
7666	後龍鎮	灣寶里	10	下灣寶庄	閩南語	231154.48	2727432.53
7667	後龍鎮	灣寶里	10	下灣寶庄	閩南語	231162.27	2727438.77
7668	後龍鎮	灣寶里	10	百三	閩南語	231022.02	2725742.67
7669	後龍鎮	灣寶里	10	百三	閩南語	230967.53	2725724.29
7670	後龍鎮	灣寶里	10	百三	閩南語	230967.53	2725724.29
7671	後龍鎮	灣寶里	10	百三	閩南語	230926.83	2725721.67
7672	後龍鎮	灣寶里	10	百三	閩南語	230934.38	2725735.12
7673	後龍鎮	灣寶里	10	百三	閩南語	231003.81	2727364.99
7674	後龍鎮	灣寶里	10	百三	閩南語	231003.81	2727364.99
7675	後龍鎮	灣寶里	10	百三	閩南語	230624.01	2726009.99
7676	後龍鎮	灣寶里	10	百三	閩南語	230624.01	2726009.99
7677	後龍鎮	灣寶里	10	百三	閩南語	230624.01	2726009.99
7678	後龍鎮	灣寶里	10	百三	閩南語	230624.01	2726009.99
7679	後龍鎮	灣寶里	10	百三	閩南語	230631.11	2726002.95
7680	後龍鎮	灣寶里	10	百三	閩南語	230631.11	2726002.95
7681	後龍鎮	灣寶里	10	百三	閩南語	230601.24	2726043.32
7682	後龍鎮	灣寶里	10	百三	閩南語	230601.24	2726043.32
7683	後龍鎮	灣寶里	10	百三	閩南語	230601.24	2726043.32
7684	後龍鎮	灣寶里	10	百三	閩南語	230628.48	2726043.65
7685	後龍鎮	灣寶里	11	海口	閩南語	230437.49	2726938.96
7686	後龍鎮	灣寶里	11	海口	閩南語	230393.07	2726956.62
7687	後龍鎮	灣寶里	11	海口	閩南語	230434.37	2726969.35
7688	後龍鎮	灣寶里	11	海口	閩南語	230405.29	2726968.25
7689	後龍鎮	灣寶里	11	海口	閩南語	230560.54	2726820.22
7690	後龍鎮	灣寶里	11	海口	閩南語	230572.03	2726807.10
7691	後龍鎮	灣寶里	11	海口	閩南語	230566.12	2726786.75
7692	後龍鎮	灣寶里	11	海口	閩南語	230566.12	2726786.75
7693	後龍鎮	灣寶里	11	海口	閩南語	230566.12	2726786.75
7694	後龍鎮	灣寶里	11	海口	閩南語	230566.12	2726786.75
7695	後龍鎮	灣寶里	11	海口	閩南語	230566.12	2726786.75
7696	後龍鎮	灣寶里	11	海口	閩南語	230585.48	2726853.37
7697	後龍鎮	灣寶里	11	海口	閩南語	230585.48	2726853.37
7698	後龍鎮	灣寶里	11	海口	閩南語	230585.48	2726853.37
7699	後龍鎮	灣寶里	11	海口	閩南語	230590.74	2726844.51
7700	後龍鎮	灣寶里	11	海口	閩南語	230590.74	2726844.51
7701	後龍鎮	灣寶里	11	海口	閩南語	230590.74	2726844.51

戶長編號	鄉鎮名	村里名	鄰	路名	語言	97X 座標	97Y 座標
7702	後龍鎮	灣寶里	11	海口	閩南語	230475.16	2727058.19
7703	後龍鎮	灣寶里	11	海口	閩南語	230484.77	2727052.48
7704	後龍鎮	灣寶里	11	海口	閩南語	230554.91	2726856.61
7705	後龍鎮	灣寶里	11	海口	閩南語	230575.64	2726926.57
7706	後龍鎮	灣寶里	11	海口	閩南語	230575.64	2726926.57
7707	後龍鎮	灣寶里	11	海口	閩南語	230582.19	2726889.86
7708	後龍鎮	灣寶里	11	海口	閩南語	230564.78	2726898.95
7709	後龍鎮	灣寶里	12	海口	閩南語	230861.52	2727225.58
7710	後龍鎮	灣寶里	12	海口	閩南語	230861.52	2727225.58
7711	後龍鎮	灣寶里	12	海口	閩南語	230821.48	2727195.71
7712	後龍鎮	灣寶里	12	海口	閩南語	230811.63	2727195.71
7713	後龍鎮	灣寶里	12	海口	閩南語	230832.31	2727187.18
7714	後龍鎮	灣寶里	12	海口	閩南語	230783.25	2727151.97
7715	後龍鎮	灣寶里	12	海口	閩南語	230782.74	2727147.04
7716	後龍鎮	灣寶里	12	海口	閩南語	230782.74	2727147.04
7717	後龍鎮	灣寶里	12	海口	閩南語	230789.31	2727196.37
7718	後龍鎮	灣寶里	12	海口	閩南語	230788.65	2727168.14
7719	後龍鎮	灣寶里	12	海口	閩南語	230788.65	2727168.14
7720	後龍鎮	灣寶里	12	海口	閩南語	230809.66	2727182.58
7721	後龍鎮	灣寶里	12	海口	閩南語	230851.34	2727116.28
7722	後龍鎮	灣寶里	12	海口	閩南語	230851.34	2727116.28
7723	後龍鎮	灣寶里	12	海口	閩南語	230851.34	2727116.28
7724	後龍鎮	灣寶里	12	海口	閩南語	230851.34	2727116.28
7725	後龍鎮	灣寶里	12	海口	閩南語	230773.90	2727108.07
7726	後龍鎮	灣寶里	12	海口	閩南語	230773.90	2727108.07
7727	後龍鎮	灣寶里	12	海口	閩南語	230775.46	2727126.51
7728	後龍鎮	灣寶里	12	海口	閩南語	230814.43	2727022.60
7729	後龍鎮	灣寶里	12	海口	閩南語	230814.43	2727022.60
7730	後龍鎮	灣寶里	12	海口	閩南語	230750.78	2726984.42
7731	後龍鎮	灣寶里	12	海口	閩南語	230750.78	2726984.42
7732	後龍鎮	灣寶里	12	海口	閩南語	230750.78	2726984.42
7733	後龍鎮	灣寶里	12	海口	閩南語	230738.05	2727004.42
7734	後龍鎮	灣寶里	12	海口	閩南語	230774.94	2726969.09
7735	後龍鎮	灣寶里	12	海口	閩南語	230663.76	2727067.80
7736	後龍鎮	灣寶里	12	海口	閩南語	230676.23	2727055.34
7737	後龍鎮	灣寶里	12	海口	閩南語	230674.41	2727090.41

戶長編號	鄉鎮名	村里名	鄰	路名	語言	97X 座標	97Y 座標
7738	後龍鎮	灣寶里	12	海口	閩南語	230674.41	2727090.41
7739	後龍鎮	灣寶里	12	海口	閩南語	230678.05	2727098.72
7740	後龍鎮	灣寶里	12	海口	閩南語	230718.83	2727065.21
7741	後龍鎮	灣寶里	12	海口	閩南語	230742.47	2727089.37
7742	後龍鎮	灣寶里	12	海口	閩南語	230811.63	2727101.18
7743	後龍鎮	灣寶里	13	海口	閩南語	230961.30	2727528.85
7744	後龍鎮	灣寶里	13	海口	閩南語	230961.30	2727528.85
7745	後龍鎮	灣寶里	13	海口	閩南語	230961.30	2727528.85
7746	後龍鎮	灣寶里	13	海口	閩南語	230828.46	2727383.69
7747	後龍鎮	灣寶里	13	海口	閩南語	230828.46	2727383.69
7748	後龍鎮	灣寶里	13	海口	閩南語	230828.46	2727383.69
7749	後龍鎮	灣寶里	13	海口	閩南語	230828.46	2727383.69
7750	後龍鎮	灣寶里	13	海口	閩南語	230828.46	2727383.69
7751	後龍鎮	灣寶里	13	海口	閩南語	230828.46	2727383.69
7752	後龍鎮	灣寶里	13	海口	閩南語	230818.32	2727352.46
7753	後龍鎮	灣寶里	13	海口	閩南語	230840.41	2726890.64
7754	後龍鎮	灣寶里	13	海口	閩南語	230940.95	2727387.72
7755	後龍鎮	灣寶里	13	海口	閩南語	230768.71	2727338.23
7756	後龍鎮	灣寶里	13	海口	閩南語	230836.25	2727328.88
7757	後龍鎮	灣寶里	13	海口	閩南語	230844.12	2727373.28
7758	後龍鎮	灣寶里	13	海口	閩南語	230804.30	2727231.20
7759	後龍鎮	灣寶里	13	海口	閩南語	230761.95	2727210.16
7760	後龍鎮	灣寶里	13	海口	閩南語	230761.95	2727210.16
7761	後龍鎮	灣寶里	13	海口	閩南語	230761.95	2727210.16
7762	後龍鎮	灣寶里	13	海口	閩南語	230788.97	2727197.69
7763	後龍鎮	灣寶里	13	海口	閩南語	230819.10	2727290.95
7764	後龍鎮	灣寶里	13	海口	閩南語	230819.10	2727290.95
7765	後龍鎮	灣寶里	13	海口	閩南語	230576.73	2727309.66
7766	後龍鎮	灣寶里	13	海口	閩南語	230861.91	2727225.07
7767	後龍鎮	灣寶里	13	海口	閩南語	230861.91	2727225.07
7768	後龍鎮	灣寶里	13	海口	閩南語	230861.91	2727225.07
7769	後龍鎮	灣寶里	13	海口	閩南語	230832.35	2727222.37
7770	後龍鎮	灣寶里	13	海口	閩南語	230832.35	2727222.37
7771	後龍鎮	海寶里	1	渡船頭	閩南語	233147.23	2727895.14
7772	後龍鎮	海寶里	1	渡船頭	閩南語	233147.23	2727895.14
7773	後龍鎮	海寶里	1	渡船頭	閩南語	233147.23	2727895.14

戶長編號	鄉鎮名	村里名	鄰	路名	語言	97X 座標	97Y 座標
7774	後龍鎮	海寶里	1	渡船頭	閩南語	233131.46	2727904.06
7775	後龍鎮	海寶里	1	渡船頭	閩南語	233103.20	2727861.22
7776	後龍鎮	海寶里	1	渡船頭	閩南語	233103.20	2727861.22
7777	後龍鎮	海寶里	1	渡船頭	閩南語	233417.64	2728283.35
7778	後龍鎮	海寶里	1	渡船頭	閩南語	233395.03	2728297.93
7779	後龍鎮	海寶里	1	渡船頭	閩南語	233395.03	2728297.93
7780	後龍鎮	海寶里	1	渡船頭	閩南語	233395.03	2728297.93
7781	後龍鎮	海寶里	1	渡船頭	閩南語	233395.03	2728297.93
7782	後龍鎮	海寶里	1	渡船頭	閩南語	233395.03	2728297.93
7783	後龍鎮	海寶里	1	渡船頭	閩南語	233471.48	2728470.76
7784	後龍鎮	海寶里	1	渡船頭	閩南語	233464.94	2728473.74
7785	後龍鎮	海寶里	1	渡船頭	閩南語	233457.80	2728477.01
7786	後龍鎮	海寶里	1	渡船頭	閩南語	233451.25	2728479.09
7787	後龍鎮	海寶里	1	渡船頭	閩南語	233453.63	2728433.58
7788	後龍鎮	海寶里	1	渡船頭	閩南語	233466.13	2728422.27
7789	後龍鎮	海寶里	1	渡船頭	閩南語	233434.00	2728475.52
7790	後龍鎮	海寶里	1	渡船頭	閩南語	233434.00	2728475.52
7791	後龍鎮	海寶里	1	渡船頭	閩南語	233424.18	2728480.88
7792	後龍鎮	海寶里	1	渡船頭	閩南語	233389.67	2728285.73
7793	後龍鎮	海寶里	1	渡船頭	閩南語	233389.67	2728285.73
7794	後龍鎮	海寶里	1	渡船頭	閩南語	233364.98	2728273.53
7795	後龍鎮	海寶里	1	渡船頭	閩南語	233364.98	2728273.53
7796	後龍鎮	海寶里	1	渡船頭	閩南語	233364.98	2728273.53
7797	後龍鎮	海寶里	1	渡船頭	閩南語	233364.98	2728273.53
7798	後龍鎮	海寶里	1	渡船頭	閩南語	233406.93	2728266.39
7799	後龍鎮	海寶里	1	渡船頭	閩南語	233406.93	2728266.39
7800	後龍鎮	海寶里	1	渡船頭	閩南語	233406.93	2728266.39
7801	後龍鎮	海寶里	1	渡船頭	閩南語	233406.93	2728266.39
7802	後龍鎮	海寶里	1	渡船頭	閩南語	233406.93	2728266.39
7803	後龍鎮	海寶里	1	渡船頭	閩南語	233005.81	2727785.01
7804	後龍鎮	海寶里	1	渡船頭	閩南語	232966.25	2727787.39
7805	後龍鎮	海寶里	1	渡船頭	閩南語	233080.00	2727833.85
7806	後龍鎮	海寶里	1	渡船頭	閩南語	233038.21	2727822.18
7807	後龍鎮	海寶里	1	渡船頭	閩南語	233099.03	2727837.13
7808	後龍鎮	海寶里	1	渡船頭	閩南語	232961.97	2727825.52
7809	後龍鎮	海寶里	1	渡船頭	閩南語	232961.97	2727825.52

戶長編號	鄉鎮名	村里名	鄰	路名	語言	97X 座標	97Y 座標
7810	後龍鎮	海寶里	1	渡船頭	閩南語	232865.42	2727536.03
7811	後龍鎮	海寶里	1	渡船頭	閩南語	232865.42	2727536.03
7812	後龍鎮	海寶里	2	渡船頭	閩南語	233284.49	2728608.48
7813	後龍鎮	海寶里	2	渡船頭	閩南語	233324.92	2728617.42
7814	後龍鎮	海寶里	2	渡船頭	閩南語	233369.12	2728572.28
7815	後龍鎮	海寶里	2	渡船頭	閩南語	233369.12	2728572.28
7816	後龍鎮	海寶里	2	渡船頭	閩南語	233360.65	2728590.62
7817	後龍鎮	海寶里	2	渡船頭	閩南語	233299.07	2728643.27
7818	後龍鎮	海寶里	2	渡船頭	閩南語	233273.21	2728618.83
7819	後龍鎮	海寶里	2	渡船頭	閩南語	233258.16	2728615.07
7820	後龍鎮	海寶里	2	渡船頭	閩南語	233258.16	2728615.07
7821	後龍鎮	海寶里	3	渡船頭	閩南語	232764.52	2728664.43
7822	後龍鎮	海寶里	3	渡船頭	閩南語	232759.82	2728645.15
7823	後龍鎮	海寶里	3	渡船頭	閩南語	232759.82	2728645.15
7824	後龍鎮	海寶里	3	網絃	閩南語	232392.44	2728562.00
7825	後龍鎮	海寶里	3	網絃	閩南語	232425.55	2728576.51
7826	後龍鎮	海寶里	3	網絃	閩南語	232462.69	2728592.97
7827	後龍鎮	海寶里	3	網絃	閩南語	232462.69	2728592.97
7828	後龍鎮	海寶里	3	網絃	閩南語	232472.09	2728597.67
7829	後龍鎮	海寶里	3	網絃	閩南語	232508.76	2728585.92
7830	後龍鎮	海寶里	3	網絃	閩南語	232366.78	2728546.43
7831	後龍鎮	海寶里	3	網絃	閩南語	232367.25	2728570.87
7832	後龍鎮	海寶里	3	網絃	閩南語	232394.99	2728575.10
7833	後龍鎮	海寶里	3	網絃	閩南語	232322.12	2728534.20
7834	後龍鎮	海寶里	3	網絃	閩南語	232322.12	2728534.20
7835	後龍鎮	海寶里	3	網絃	閩南語	232301.43	2728503.17
7836	後龍鎮	海寶里	3	網絃	閩南語	232301.43	2728503.17
7837	後龍鎮	海寶里	3	網絃	閩南語	232301.43	2728503.17
7838	後龍鎮	海寶里	3	網絃	閩南語	232301.43	2728503.17
7839	後龍鎮	海寶里	4	網絃	閩南語	232301.43	2728453.81
7840	後龍鎮	海寶里	4	網絃	閩南語	232285.18	2728368.92
7841	後龍鎮	海寶里	4	網絃	閩南語	232310.08	2728311.57
7842	後龍鎮	海寶里	4	網絃	閩南語	232279.40	2728339.58
7843	後龍鎮	海寶里	4	網絃	閩南語	232277.18	2728324.46
7844	後龍鎮	海寶里	4	網絃	閩南語	232277.18	2728324.46
7845	後龍鎮	海寶里	4	網絃	閩南語	232277.18	2728324.46

戶長編號	鄉鎮名	村里名	鄰	路名	語言	97X 座標	97Y 座標
7846	後龍鎮	海寶里	4	網絃	閩南語	232277.18	2728324.46
7847	後龍鎮	海寶里	4	網絃	閩南語	232277.18	2728324.46
7848	後龍鎮	海寶里	4	網絃	閩南語	232277.18	2728324.46
7849	後龍鎮	海寶里	4	網絃	閩南語	232262.06	2728336.02
7850	後龍鎮	海寶里	4	網絃	閩南語	232262.06	2728336.02
7851	後龍鎮	海寶里	4	網絃	閩南語	232262.06	2728336.02
7852	後龍鎮	海寶里	4	網絃	閩南語	232262.06	2728336.02
7853	後龍鎮	海寶里	4	網絃	閩南語	232262.06	2728336.02
7854	後龍鎮	海寶里	4	網絃	閩南語	232262.06	2728336.02
7855	後龍鎮	海寶里	4	網絃	閩南語	232251.39	2728302.68
7856	後龍鎮	海寶里	4	網絃	閩南語	232241.16	2728276.00
7857	後龍鎮	海寶里	4	網絃	閩南語	232337.56	2728193.47
7858	後龍鎮	海寶里	4	網絃	閩南語	232337.56	2728193.47
7859	後龍鎮	海寶里	4	網絃	閩南語	232337.56	2728193.47
7860	後龍鎮	海寶里	4	網絃	閩南語	232337.56	2728193.47
7861	後龍鎮	海寶里	4	網絃	閩南語	232318.37	2728209.10
7862	後龍鎮	海寶里	4	網絃	閩南語	232329.03	2728201.64
7863	後龍鎮	海寶里	4	網絃	閩南語	232334.36	2728196.66
7864	後龍鎮	海寶里	4	網絃	閩南語	232334.36	2728196.66
7865	後龍鎮	海寶里	4	網絃	閩南語	232334.36	2728196.66
7866	後龍鎮	海寶里	4	網絃	閩南語	232342.53	2728189.91
7867	後龍鎮	海寶里	4	網絃	閩南語	232342.53	2728189.91
7868	後龍鎮	海寶里	4	網絃	閩南語	232347.51	2728185.65
7869	後龍鎮	海寶里	4	網絃	閩南語	232347.51	2728185.65
7870	後龍鎮	海寶里	4	網絃	閩南語	232331.16	2728187.78
7871	後龍鎮	海寶里	4	網絃	閩南語	232374.83	2728201.21
7872	後龍鎮	海寶里	4	網絃	閩南語	232389.95	2728198.85
7873	後龍鎮	海寶里	4	網絃	閩南語	232389.95	2728198.85
7874	後龍鎮	海寶里	4	網絃	閩南語	232389.95	2728198.85
7875	後龍鎮	海寶里	4	網絃	閩南語	232392.31	2728186.08
7876	後龍鎮	海寶里	4	網絃	閩南語	232406.76	2728154.16
7877	後龍鎮	海寶里	4	網絃	閩南語	232406.42	2728132.65
7878	後龍鎮	海寶里	5	網絃	閩南語	232121.99	2727812.34
7879	後龍鎮	海寶里	5	網絃	閩南語	232115.07	2727797.28
7880	後龍鎮	海寶里	5	網絃	閩南語	232115.07	2727797.28
7881	後龍鎮	海寶里	5	網絃	閩南語	232115.07	2727797.28

戶長編號	鄉鎮名	村里名	鄰	路名	語言	97X 座標	97Y 座標
7882	後龍鎮	海寶里	5	網絃	閩南語	232113.10	2727795.75
7883	後龍鎮	海寶里	5	網絃	閩南語	232105.84	2727913.70
7884	後龍鎮	海寶里	5	網絃	閩南語	232139.36	2727948.02
7885	後龍鎮	海寶里	5	網絃	閩南語	231913.10	2728060.26
7886	後龍鎮	海寶里	5	網絃	閩南語	231913.10	2728060.26
7887	後龍鎮	海寶里	5	網絃	閩南語	231913.10	2728060.26
7888	後龍鎮	海寶里	5	網絃	閩南語	231867.99	2728118.84
7889	後龍鎮	海寶里	5	網絃	閩南語	231969.75	2728082.49
7890	後龍鎮	海寶里	5	網絃	閩南語	231867.59	2728109.95
7891	後龍鎮	海寶里	5	網絃	閩南語	232002.87	2727980.73
7892	後龍鎮	海寶里	5	網絃	閩南語	231867.99	2728114.80
7893	後龍鎮	海寶里	5	網絃	閩南語	231912.41	2728152.76
7894	後龍鎮	海寶里	5	網絃	閩南語	231865.57	2728158.01
7895	後龍鎮	海寶里	5	網絃	閩南語	232047.35	2728351.33
7896	後龍鎮	海寶里	5	網絃	其他	232047.35	2728351.33
7897	後龍鎮	海寶里	5	網絃	其他	232047.35	2728351.33
7898	後龍鎮	海寶里	5	網絃	閩南語	232056.42	2728344.78
7899	後龍鎮	海寶里	5	網絃	閩南語	232073.24	2728341.78
7900	後龍鎮	海寶里	5	網絃	閩南語	232073.24	2728341.78
7901	後龍鎮	海寶里	5	網絃	其他	232076.41	2728347.46
7902	後龍鎮	海寶里	5	網絃	閩南語	232066.73	2728371.48
7903	後龍鎮	海寶里	5	網絃	閩南語	232081.06	2728377.68
7904	後龍鎮	海寶里	5	網絃	閩南語	232084.94	2728385.43
7905	後龍鎮	海寶里	5	網絃	閩南語	231988.85	2728361.79
7906	後龍鎮	海寶里	5	網絃	閩南語	231967.93	2728375.74
7907	後龍鎮	海寶里	5	網絃	閩南語	231973.74	2728385.43
7908	後龍鎮	海寶里	5	網絃	閩南語	231963.88	2728369.12
7909	後龍鎮	海寶里	5	網絃	閩南語	231943.15	2728358.00
7910	後龍鎮	海寶里	5	網絃	閩南語	232038.09	2728361.01
7911	後龍鎮	海寶里	5	網絃	閩南語	232023.97	2728371.22
7912	後龍鎮	海寶里	5	網絃	閩南語	232023.97	2728371.22
7913	後龍鎮	海寶里	5	網絃	閩南語	232011.95	2728415.09
7914	後龍鎮	海寶里	5	網絃	閩南語	232026.67	2728427.41
7915	後龍鎮	海寶里	5	網絃	閩南語	232026.67	2728427.41
7916	後龍鎮	海寶里	5	網絃	閩南語	232042.00	2728440.93
7917	後龍鎮	海寶里	5	網絃	閩南語	232086.76	2728419.59

戶長編號	鄉鎮名	村里名	鄰	路名	語言	97X 座標	97Y 座標
7918	後龍鎮	海寶里	5	網絃	閩南語	232086.76	2728419.59
7919	後龍鎮	海寶里	5	網絃	閩南語	232086.76	2728419.59
7920	後龍鎮	海寶里	5	網絃	閩南語	232066.73	2728443.54
7921	後龍鎮	海寶里	5	網絃	閩南語	232066.73	2728443.54
7922	後龍鎮	海寶里	6	網絃	閩南語	232151.19	2728554.99
7923	後龍鎮	海寶里	6	網絃	閩南語	232150.46	2728619.59
7924	後龍鎮	海寶里	6	網絃	閩南語	232140.54	2728639.82
7925	後龍鎮	海寶里	6	網絃	閩南語	232146.98	2728612.06
7926	後龍鎮	海寶里	6	網絃	閩南語	232146.98	2728612.06
7927	後龍鎮	海寶里	6	網絃	閩南語	232146.98	2728612.06
7928	後龍鎮	海寶里	6	網絃	閩南語	232103.25	2728597.58
7929	後龍鎮	海寶里	6	網絃	閩南語	232137.71	2728605.98
7930	後龍鎮	海寶里	6	網絃	閩南語	232121.61	2728604.67
7931	後龍鎮	海寶里	6	網絃	閩南語	232197.67	2728571.80
7932	後龍鎮	海寶里	6	網絃	閩南語	232197.67	2728571.80
7933	後龍鎮	海寶里	6	網絃	閩南語	232132.61	2728546.87
7934	後龍鎮	海寶里	6	網絃	閩南語	232217.36	2728701.27
7935	後龍鎮	海寶里	6	網絃	閩南語	232186.08	2728627.41
7936	後龍鎮	海寶里	6	網絃	閩南語	232160.60	2728623.07
7937	後龍鎮	海寶里	6	網絃	閩南語	232172.47	2728669.41
7938	後龍鎮	海寶里	6	網絃	閩南語	232172.47	2728669.41
7939	後龍鎮	海寶里	6	網絃	閩南語	232172.47	2728669.41
7940	後龍鎮	海寶里	6	網絃	閩南語	232169.86	2728643.34
7941	後龍鎮	海寶里	6	網絃	閩南語	232187.21	2728635.14
7942	後龍鎮	海寶里	6	網絃	閩南語	232191.35	2728640.89
7943	後龍鎮	海寶里	6	網絃	閩南語	232124.68	2728682.44
7944	後龍鎮	海寶里	6	網絃	閩南語	232220.84	2728641.60
7945	後龍鎮	海寶里	6	網絃	閩南語	232222.58	2728645.95
7946	後龍鎮	海寶里	6	網絃	閩南語	232214.18	2728688.23
7947	後龍鎮	海寶里	6	網絃	閩南語	232033.45	2728580.49
7948	後龍鎮	海寶里	7	網絃	閩南語	231849.71	2728529.26
7949	後龍鎮	海寶里	7	網絃	閩南語	231836.49	2728538.87
7950	後龍鎮	海寶里	7	網絃	閩南語	231809.58	2728500.04
7951	後龍鎮	海寶里	7	網絃	閩南語	231809.58	2728500.04
7952	後龍鎮	海寶里	7	網絃	閩南語	231809.58	2728500.04
7953	後龍鎮	海寶里	7	網絃	閩南語	231809.58	2728500.04

戶長編號	鄉鎮名	村里名	鄰	路名	語言	97X 座標	97Y 座標
7954	後龍鎮	海寶里	7	網絃	閩南語	231809.58	2728500.04
7955	後龍鎮	海寶里	7	網絃	閩南語	231807.76	2728511.01
7956	後龍鎮	海寶里	7	網絃	閩南語	231823.87	2728530.46
7957	後龍鎮	海寶里	7	網絃	閩南語	231823.87	2728530.46
7958	後龍鎮	海寶里	7	網絃	閩南語	231823.87	2728530.46
7959	後龍鎮	海寶里	7	網絃	閩南語	231809.22	2728505.53
7960	後龍鎮	海寶里	7	網絃	閩南語	231816.06	2728530.46
7961	後龍鎮	海寶里	7	網絃	閩南語	231816.06	2728530.46
7962	後龍鎮	海寶里	7	網絃	閩南語	231816.06	2728530.46
7963	後龍鎮	海寶里	7	網絃	閩南語	231804.83	2728537.71
7964	後龍鎮	海寶里	7	網絃	閩南語	231804.83	2728537.71
7965	後龍鎮	海寶里	7	網絃	閩南語	231804.83	2728537.71
7966	後龍鎮	海寶里	7	網絃	閩南語	231804.83	2728537.71
7967	後龍鎮	海寶里	7	網絃	閩南語	231804.83	2728537.71
7968	後龍鎮	海寶里	7	網絃	閩南語	231804.83	2728537.71
7969	後龍鎮	海寶里	7	網絃	閩南語	231809.95	2728518.69
7970	後龍鎮	海寶里	7	網絃	閩南語	231789.11	2728550.51
7971	後龍鎮	海寶里	7	網絃	閩南語	231719.99	2728561.11
7972	後龍鎮	海寶里	7	網絃	閩南語	231679.40	2728629.49
7973	後龍鎮	海寶里	7	網絃	其他	231702.08	2728621.45
7974	後龍鎮	海寶里	7	網絃	其他	231711.95	2728602.80
7975	後龍鎮	海寶里	7	網絃	閩南語	231686.35	2728624.01
7976	後龍鎮	海寶里	7	網絃	閩南語	231638.45	2728601.34
7977	後龍鎮	海寶里	7	網絃	閩南語	231641.01	2728551.60
7978	後龍鎮	海寶里	8	網絃	閩南語	231645.79	2728262.67
7979	後龍鎮	海寶里	8	網絃	閩南語	231645.79	2728262.67
7980	後龍鎮	海寶里	8	網絃	閩南語	231632.29	2728245.08
7981	後龍鎮	海寶里	8	網絃	閩南語	231632.29	2728245.08
7982	後龍鎮	海寶里	8	網絃	閩南語	231632.29	2728245.08
7983	後龍鎮	海寶里	8	網絃	閩南語	231612.23	2728240.16
7984	後龍鎮	海寶里	8	網絃	閩南語	231612.23	2728240.16
7985	後龍鎮	海寶里	8	網絃	閩南語	231537.34	2728101.42
7986	後龍鎮	海寶里	8	網絃	閩南語	231537.34	2728101.42
7987	後龍鎮	海寶里	8	網絃	閩南語	231532.43	2728105.11
7988	後龍鎮	海寶里	8	網絃	閩南語	231491.50	2728175.09
7989	後龍鎮	海寶里	8	網絃	閩南語	231500.91	2728167.72

戶長編號	鄉鎮名	村里名	鄰	路名	語言	97X 座標	97Y 座標
7990	後龍鎮	海寶里	8	網絃	閩南語	231500.91	2728167.72
7991	後龍鎮	海寶里	8	網絃	閩南語	231502.14	2728184.50
7992	後龍鎮	海寶里	8	網絃	閩南語	231508.28	2728125.16
7993	後龍鎮	海寶里	8	網絃	閩南語	231492.73	2728140.71
7994	後龍鎮	海寶里	8	網絃	閩南語	231309.72	2728023.88
7995	後龍鎮	海寶里	8	網絃	閩南語	231315.55	2727983.14
7996	後龍鎮	海寶里	8	網絃	閩南語	231318.97	2727986.90
7997	後龍鎮	海寶里	8	網絃	閩南語	231318.97	2727986.90
7998	後龍鎮	海寶里	8	網絃	閩南語	231318.97	2727986.90
7999	後龍鎮	海寶里	8	網絃	閩南語	231340.51	2728001.61
8000	後龍鎮	海寶里	8	網絃	閩南語	231346.70	2728036.03
8001	後龍鎮	海寶里	8	網絃	閩南語	231404.48	2728055.99
8002	後龍鎮	海寶里	8	網絃	閩南語	231476.01	2727952.24
8003	後龍鎮	海寶里	8	網絃	閩南語	231476.01	2727952.24
8004	後龍鎮	海寶里	8	網絃	閩南語	231476.01	2727952.24
8005	後龍鎮	海寶里	8	網絃	閩南語	231492.18	2728006.34
8006	後龍鎮	海寶里	8	網絃	閩南語	231492.18	2728006.34
8007	後龍鎮	海寶里	8	網絃	閩南語	231492.18	2728006.34
8008	後龍鎮	海寶里	8	網絃	閩南語	231492.18	2728006.34
8009	後龍鎮	海寶里	8	網絃	閩南語	231482.27	2727989.30
8010	後龍鎮	海寶里	8	網絃	閩南語	231482.27	2727989.30
8011	後龍鎮	海寶里	8	網絃	閩南語	231482.27	2727989.30
8012	後龍鎮	海寶里	8	網絃	閩南語	231459.67	2727942.52
8013	後龍鎮	海寶里	8	網絃	閩南語	231451.75	2727933.01
8014	後龍鎮	海寶里	8	網絃	閩南語	231259.81	2727935.95
8015	後龍鎮	海寶里	8	網絃	閩南語	231235.76	2727955.60
8016	後龍鎮	海寶里	8	網絃	閩南語	231235.76	2727955.60
8017	後龍鎮	海寶里	8	網絃	閩南語	231427.05	2727792.25
8018	後龍鎮	海寶里	8	網絃	閩南語	231427.05	2727792.25
8019	後龍鎮	海寶里	8	網絃	閩南語	231413.60	2727847.28
8020	後龍鎮	海寶里	8	網絃	閩南語	231407.48	2727836.13
8021	後龍鎮	海寶里	8	網絃	閩南語	231407.48	2727836.13
8022	後龍鎮	海寶里	8	網絃	閩南語	231359.64	2727753.89
8023	後龍鎮	海寶里	8	網絃	閩南語	231344.14	2727727.00
8024	後龍鎮	海寶里	8	網絃	閩南語	231353.82	2727743.04
8025	後龍鎮	海寶里	8	網絃	閩南語	231349.17	2727734.90

戶長編號	鄉鎮名	村里名	鄰	路名	語言	97X 座標	97Y 座標
8026	後龍鎮	海寶里	8	網絃	閩南語	231349.17	2727734.90
8027	後龍鎮	海寶里	9	海口	閩南語	231166.19	2728095.77
8028	後龍鎮	海寶里	9	海口	閩南語	231166.19	2728095.77
8029	後龍鎮	海寶里	9	海口	閩南語	231166.19	2728095.77
8030	後龍鎮	海寶里	9	海口	閩南語	231166.19	2728095.77
8031	後龍鎮	海寶里	9	海口	閩南語	231166.19	2728095.77
8032	後龍鎮	海寶里	9	海口	閩南語	231166.19	2728095.77
8033	後龍鎮	海寶里	9	海口	閩南語	231153.52	2728070.68
8034	後龍鎮	海寶里	9	海口	閩南語	231137.75	2728061.63
8035	後龍鎮	海寶里	9	海口	閩南語	231137.75	2728061.63
8036	後龍鎮	海寶里	9	海口	閩南語	231081.11	2728061.37
8037	後龍鎮	海寶里	9	海口	閩南語	231088.09	2728060.60
8038	後龍鎮	海寶里	9	海口	閩南語	231088.09	2728060.60
8039	後龍鎮	海寶里	9	海口	閩南語	231124.30	2728051.55
8040	後龍鎮	海寶里	9	海口	閩南語	231119.13	2728053.10
8041	後龍鎮	海寶里	9	海口	閩南語	231113.70	2728054.13
8042	後龍鎮	海寶里	9	海口	閩南語	231097.66	2728058.53
8043	後龍鎮	海寶里	9	海口	閩南語	231109.56	2728029.31
8044	後龍鎮	海寶里	9	海口	閩南語	231109.56	2728029.31
8045	後龍鎮	海寶里	9	海口	閩南語	230980.63	2727961.67
8046	後龍鎮	海寶里	9	海口	閩南語	230980.63	2727961.67
8047	後龍鎮	海寶里	9	海口	閩南語	230914.76	2727939.89
8048	後龍鎮	海寶里	9	海口	閩南語	230914.76	2727939.89
8049	後龍鎮	海寶里	9	海口	閩南語	230923.45	2727982.94
8050	後龍鎮	海寶里	9	海口	閩南語	230923.45	2727982.94
8051	後龍鎮	海寶里	9	海口	閩南語	230923.45	2727982.94
8052	後龍鎮	海寶里	9	海口	閩南語	230890.85	2727990.97
8053	後龍鎮	海寶里	9	海口	閩南語	230890.85	2727990.97
8054	後龍鎮	海寶里	9	海口	閩南語	230890.85	2727990.97
8055	後龍鎮	海寶里	9	海口	閩南語	230890.85	2727990.97
8056	後龍鎮	海寶里	9	海口	閩南語	230941.88	2727947.03
8057	後龍鎮	海寶里	9	海口	閩南語	230941.88	2727947.03
8058	後龍鎮	海寶里	9	海口	閩南語	230941.88	2727947.03
8059	後龍鎮	海寶里	9	海口	閩南語	230903.60	2727957.89
8060	後龍鎮	海寶里	9	海口	閩南語	230903.60	2727957.89
8061	後龍鎮	海寶里	9	海口	閩南語	230903.60	2727957.89

戶長編號	鄉鎮名	村里名	鄰	路名	語言	97X 座標	97Y 座標
8062	後龍鎮	海寶里	9	海口	閩南語	230903.60	2727957.89
8063	後龍鎮	海寶里	9	海口	閩南語	230885.18	2727921.04
8064	後龍鎮	海寶里	9	海口	閩南語	230888.96	2727917.26
8065	後龍鎮	海寶里	9	海口	閩南語	230879.18	2727963.51
8066	後龍鎮	海寶里	9	海口	閩南語	230879.18	2727963.51
8067	後龍鎮	海寶里	10	海口	閩南語	230875.37	2728137.09
8068	後龍鎮	海寶里	10	海口	閩南語	230875.37	2728137.09
8069	後龍鎮	海寶里	10	海口	閩南語	230895.24	2728141.13
8070	後龍鎮	海寶里	10	海口	閩南語	230794.52	2728162.35
8071	後龍鎮	海寶里	10	海口	閩南語	230794.52	2728162.35
8072	後龍鎮	海寶里	10	海口	閩南語	230807.89	2728120.81
8073	後龍鎮	海寶里	10	海口	閩南語	230786.35	2728120.17
8074	後龍鎮	海寶里	10	海口	閩南語	230786.35	2728120.17
8075	後龍鎮	海寶里	10	海口	閩南語	230767.38	2728110.53
8076	後龍鎮	海寶里	10	海口	閩南語	230767.38	2728110.53
8077	後龍鎮	海寶里	10	海口	閩南語	230789.24	2728128.53
8078	後龍鎮	海寶里	10	海口	閩南語	230755.16	2728103.13
8079	後龍鎮	海寶里	10	海口	閩南語	230711.28	2727947.50
8080	後龍鎮	海寶里	10	海口	閩南語	230711.28	2727947.50
8081	後龍鎮	海寶里	10	海口	閩南語	230711.28	2727947.50
8082	後龍鎮	海寶里	10	海口	閩南語	230731.13	2727936.16
8083	後龍鎮	海寶里	10	海口	閩南語	230698.52	2727955.53
8084	後龍鎮	海寶里	10	海口	閩南語	230698.52	2727955.53
8085	後龍鎮	海寶里	10	海口	閩南語	230735.38	2727918.67
8086	後龍鎮	海寶里	10	海口	閩南語	230761.37	2727940.41
8087	後龍鎮	海寶里	10	海口	閩南語	230761.37	2727940.41
8088	後龍鎮	海寶里	10	海口	閩南語	230781.69	2727966.87
8089	後龍鎮	海寶里	10	海口	閩南語	230749.08	2727889.38
8090	後龍鎮	海寶里	10	海口	閩南語	230781.69	2727868.58
8091	後龍鎮	海寶里	10	海口	閩南語	230781.69	2727868.58
8092	後龍鎮	海寶里	10	海口	閩南語	230781.69	2727868.58
8093	後龍鎮	海寶里	11	海口	閩南語	231076.36	2727454.09
8094	後龍鎮	海寶里	11	海口	閩南語	231106.30	2727455.72
8095	後龍鎮	海寶里	11	海口	閩南語	231106.30	2727455.72
8096	後龍鎮	海寶里	11	海口	閩南語	231101.95	2727431.76
8097	後龍鎮	海寶里	11	海口	閩南語	231186.06	2727422.36

戶長編號	鄉鎮名	村里名	鄰	路名	語言	97X 座標	97Y 座標
8098	後龍鎮	海寶里	11	海口	閩南語	231179.40	2727409.68
8099	後龍鎮	海寶里	11	海口	閩南語	231179.40	2727409.68
8100	後龍鎮	海寶里	11	海口	閩南語	231199.40	2727445.37
8101	後龍鎮	海寶里	11	海口	閩南語	231127.12	2727413.49
8102	後龍鎮	海寶里	11	海口	閩南語	231127.12	2727413.49
8103	後龍鎮	海寶里	11	海口	閩南語	231127.12	2727413.49
8104	後龍鎮	海寶里	11	海口	閩南語	231127.12	2727346.63
8105	後龍鎮	海寶里	11	海口	閩南語	231127.12	2727346.63
8106	後龍鎮	海寶里	11	海口	閩南語	231156.27	2727385.29
8107	後龍鎮	海寶里	11	海口	閩南語	231209.75	2727451.36
8108	後龍鎮	海寶里	11	海口	閩南語	231145.50	2727595.10
8109	後龍鎮	海寶里	11	海口	閩南語	230953.31	2727380.04
8110	後龍鎮	海寶里	11	海口	閩南語	230953.31	2727380.04
8111	後龍鎮	海寶里	11	海口	閩南語	230953.31	2727380.04
8112	後龍鎮	海寶里	11	海口	閩南語	230953.31	2727380.04
8113	後龍鎮	海寶里	11	海口	閩南語	230936.43	2727382.22
8114	後龍鎮	海寶里	11	海口	閩南語	231107.48	2727382.44
8115	後龍鎮	海寶里	12	海口	閩南語	231003.27	2727312.41
8116	後龍鎮	海寶里	12	海口	閩南語	231012.74	2727298.15
8117	後龍鎮	海寶里	12	海口	閩南語	231036.82	2727305.44
8118	後龍鎮	海寶里	12	海口	閩南語	231036.82	2727305.44
8119	後龍鎮	海寶里	12	海口	閩南語	231031.11	2727285.48
8120	後龍鎮	海寶里	12	海口	閩南語	231031.11	2727285.48
8121	後龍鎮	海寶里	12	海口	閩南語	231065.02	2727286.74
8122	後龍鎮	海寶里	12	海口	閩南語	231067.24	2727279.77
8123	後龍鎮	海寶里	12	海口	閩南語	231067.24	2727279.77
8124	後龍鎮	海寶里	12	海口	閩南語	231074.21	2727326.03
8125	後龍鎮	海寶里	12	海口	閩南語	231069.14	2727306.07
8126	後龍鎮	海寶里	12	海口	閩南語	231070.09	2727310.82
8127	後龍鎮	海寶里	12	海口	閩南語	231072.67	2727291.45
8128	後龍鎮	海寶里	12	海口	閩南語	231090.05	2727323.50
8129	後龍鎮	海寶里	12	海口	閩南語	231093.63	2727273.32
8130	後龍鎮	海寶里	12	海口	閩南語	231094.20	2727288.90
8131	後龍鎮	海寶里	13	海口	閩南語	231063.32	2727268.79
8132	後龍鎮	海寶里	13	海口	閩南語	231063.32	2727268.79
8133	後龍鎮	海寶里	13	海口	閩南語	231076.42	2727217.99

戶長編號	鄉鎮名	村里名	鄰	路名	語言	97X 座標	97Y 座標
8134	後龍鎮	海寶里	13	海口	閩南語	231074.84	2727233.19
8135	後龍鎮	海寶里	13	海口	閩南語	231009.25	2727267.42
8136	後龍鎮	海寶里	13	海口	閩南語	231009.25	2727267.42
8137	後龍鎮	海寶里	13	海口	閩南語	231009.25	2727267.42
8138	後龍鎮	海寶里	13	海口	閩南語	231009.25	2727267.42
8139	後龍鎮	海寶里	13	海口	閩南語	230994.99	2727275.34
8140	後龍鎮	海寶里	13	海口	閩南語	231007.03	2727229.08
8141	後龍鎮	海寶里	13	海口	閩南語	231041.23	2727214.68
8142	後龍鎮	海寶里	13	海口	閩南語	231041.23	2727214.68
8143	後龍鎮	海寶里	13	海口	閩南語	231059.07	2727207.32
8144	後龍鎮	海寶里	13	海口	閩南語	231055.39	2727202.50
8145	後龍鎮	海寶里	13	海口	閩南語	231013.75	2727198.82
8146	後龍鎮	海寶里	13	海口	閩南語	231053.93	2727195.49
8147	後龍鎮	龍坑里	1	後龍底	四縣客語	229557.17	2720221.63
8148	後龍鎮	龍坑里	1	後龍底	四縣客語	229308.71	2720268.08
8149	後龍鎮	龍坑里	1	後龍底	四縣客語	229262.26	2720274.56
8150	後龍鎮	龍坑里	1	後龍底	閩南語	229224.35	2720385.23
8151	後龍鎮	龍坑里	1	後龍底	閩南語	229224.35	2720385.23
8152	後龍鎮	龍坑里	1	後龍底	閩南語	229224.35	2720385.23
8153	後龍鎮	龍坑里	1	後龍底	閩南語	229224.35	2720385.23
8154	後龍鎮	龍坑里	1	後龍底	閩南語	229224.35	2720385.23
8155	後龍鎮	龍坑里	1	後龍底	閩南語	229224.35	2720385.23
8156	後龍鎮	龍坑里	1	後龍底	閩南語	229224.35	2720385.23
8157	後龍鎮	龍坑里	1	後龍底	閩南語	229224.35	2720385.23
8158	後龍鎮	龍坑里	1	後龍底	閩南語	229216.27	2720543.36
8159	後龍鎮	龍坑里	1	後龍底	閩南語	229216.27	2720543.36
8160	後龍鎮	龍坑里	1	後龍底	閩南語	229053.59	2720695.94
8161	後龍鎮	龍坑里	1	後龍底	閩南語	229012.16	2720729.78
8162	後龍鎮	龍坑里	2	後龍底	閩南語	229188.48	2720683.81
8163	後龍鎮	龍坑里	2	後龍底	閩南語	229695.77	2720988.40
8164	後龍鎮	龍坑里	2	後龍底	閩南語	229695.77	2720988.40
8165	後龍鎮	龍坑里	2	後龍底	閩南語	229721.15	2720975.49
8166	後龍鎮	龍坑里	2	後龍底	閩南語	229721.15	2720975.49
8167	後龍鎮	龍坑里	2	後龍底	閩南語	229721.15	2720975.49
8168	後龍鎮	龍坑里	2	後龍底	閩南語	229721.15	2720975.49
8169	後龍鎮	龍坑里	2	後龍底	閩南語	229721.15	2720975.49

戶長編號	鄉鎮名	村里名	鄰	路名	語言	97X 座標	97Y 座標
8170	後龍鎮	龍坑里	2	後龍底	閩南語	229141.76	2721197.26
8171	後龍鎮	龍坑里	2	後龍底	閩南語	229200.32	2721124.53
8172	後龍鎮	龍坑里	2	後龍底	閩南語	229200.32	2721124.53
8173	後龍鎮	龍坑里	2	後龍底	閩南語	229200.32	2721124.53
8174	後龍鎮	龍坑里	2	後龍底	閩南語	229200.32	2721124.53
8175	後龍鎮	龍坑里	2	後龍底	閩南語	229200.32	2721124.53
8176	後龍鎮	龍坑里	2	後龍底	閩南語	229224.41	2721143.47
8177	後龍鎮	龍坑里	2	後龍底	閩南語	229081.20	2721134.85
8178	後龍鎮	龍坑里	2	後龍底	閩南語	229081.20	2721134.85
8179	後龍鎮	龍坑里	2	後龍底	閩南語	229081.20	2721134.85
8180	後龍鎮	龍坑里	2	後龍底	閩南語	229081.20	2721134.85
8181	後龍鎮	龍坑里	2	後龍底	閩南語	229081.20	2721134.85
8182	後龍鎮	龍坑里	2	後龍底	閩南語	229081.20	2721134.85
8183	後龍鎮	龍坑里	2	後龍底	閩南語	229081.20	2721134.85
8184	後龍鎮	龍坑里	2	後龍底	閩南語	229081.20	2721134.85
8185	後龍鎮	龍坑里	3	後龍底	四縣客語	228936.88	2720785.86
8186	後龍鎮	龍坑里	3	後龍底	四縣客語	228936.88	2720785.86
8187	後龍鎮	龍坑里	3	後龍底	閩南語	228828.77	2720777.78
8188	後龍鎮	龍坑里	3	後龍底	四縣客語	228891.41	2720801.02
8189	後龍鎮	龍坑里	3	後龍底	四縣客語	228948.00	2720790.92
8190	後龍鎮	龍坑里	3	後龍底	四縣客語	228918.69	2720788.90
8191	後龍鎮	龍坑里	3	後龍底	四縣客語	228911.12	2720789.91
8192	後龍鎮	龍坑里	3	後龍底	閩南語	228813.61	2720895.50
8193	後龍鎮	龍坑里	3	後龍底	閩南語	228799.97	2720907.12
8194	後龍鎮	龍坑里	3	後龍底	閩南語	228767.63	2720947.53
8195	後龍鎮	龍坑里	3	後龍底	閩南語	228740.86	2720955.11
8196	後龍鎮	龍坑里	3	後龍底	閩南語	228641.66	2720986.27
8197	後龍鎮	龍坑里	3	後龍底	閩南語	228786.33	2720877.81
8198	後龍鎮	龍坑里	3	後龍底	閩南語	228672.80	2720957.82
8199	後龍鎮	龍坑里	3	後龍底	閩南語	228672.80	2720957.82
8200	後龍鎮	龍坑里	3	後龍底	閩南語	228717.11	2720928.33
8201	後龍鎮	龍坑里	3	後龍底	閩南語	228646.75	2720981.48
8202	後龍鎮	龍坑里	3	後龍底	閩南語	228646.75	2720981.48
8203	後龍鎮	龍坑里	3	後龍底	閩南語	228573.59	2720858.57
8204	後龍鎮	龍坑里	3	後龍底	閩南語	228573.59	2720858.57
8205	後龍鎮	龍坑里	3	後龍底	閩南語	228541.73	2720945.82

戶長編號	鄉鎮名	村里名	鄰	路名	語言	97X 座標	97Y 座標
8206	後龍鎮	龍坑里	3	後龍底	閩南語	228541.73	2720945.82
8207	後龍鎮	龍坑里	4	後龍底	閩南語	228574.05	2720887.93
8208	後龍鎮	龍坑里	4	後龍底	閩南語	228366.51	2720762.27
8209	後龍鎮	龍坑里	4	後龍底	閩南語	228366.51	2720762.27
8210	後龍鎮	龍坑里	4	後龍底	閩南語	228545.17	2720900.31
8211	後龍鎮	龍坑里	4	後龍底	閩南語	228537.39	2720918.31
8212	後龍鎮	龍坑里	4	後龍底	閩南語	228537.39	2720918.31
8213	後龍鎮	龍坑里	4	後龍底	閩南語	228521.46	2720937.13
8214	後龍鎮	龍坑里	4	後龍底	閩南語	228541.73	2720964.65
8215	後龍鎮	龍坑里	4	後龍底	閩南語	228541.73	2720964.65
8216	後龍鎮	龍坑里	4	後龍底	閩南語	228571.05	2721017.05
8217	後龍鎮	龍坑里	4	後龍底	閩南語	228640.76	2720996.75
8218	後龍鎮	龍坑里	4	後龍底	閩南語	228640.76	2720996.75
8219	後龍鎮	龍坑里	4	後龍底	閩南語	228640.76	2720996.75
8220	後龍鎮	龍坑里	4	後龍底	閩南語	228623.19	2721004.83
8221	後龍鎮	龍坑里	4	後龍底	閩南語	228528.17	2721065.47
8222	後龍鎮	龍坑里	4	後龍底	閩南語	228537.71	2721029.34
8223	後龍鎮	龍坑里	5	後龍底	閩南語	228511.40	2721147.67
8224	後龍鎮	龍坑里	5	後龍底	閩南語	228511.40	2721147.67
8225	後龍鎮	龍坑里	5	後龍底	閩南語	228511.40	2721147.67
8226	後龍鎮	龍坑里	5	後龍底	閩南語	228547.53	2721114.09
8227	後龍鎮	龍坑里	5	後龍底	閩南語	228527.98	2721130.19
8228	後龍鎮	龍坑里	5	後龍底	閩南語	228527.98	2721130.19
8229	後龍鎮	龍坑里	5	後龍底	閩南語	228476.67	2721189.89
8230	後龍鎮	龍坑里	5	後龍底	四縣客語	228495.79	2721166.98
8231	後龍鎮	龍坑里	5	後龍底	閩南語	228494.05	2721081.53
8232	後龍鎮	龍坑里	5	後龍底	閩南語	228494.05	2721081.53
8233	後龍鎮	龍坑里	5	後龍底	閩南語	228119.68	2721305.35
8234	後龍鎮	龍坑里	5	後龍底	閩南語	228119.68	2721305.35
8235	後龍鎮	龍坑里	5	後龍底	閩南語	228289.59	2721343.08
8236	後龍鎮	龍坑里	5	後龍底	閩南語	228289.59	2721343.08
8237	後龍鎮	龍坑里	6	後龍底	四縣客語	227993.21	2721292.98
8238	後龍鎮	龍坑里	6	後龍底	四縣客語	227993.21	2721290.51
8239	後龍鎮	龍坑里	6	埔仔頂	閩南語	227987.95	2721281.54
8240	後龍鎮	龍坑里	6	埔仔頂	閩南語	227989.50	2721299.16
8241	後龍鎮	龍坑里	6	埔仔頂	閩南語	228242.61	2721399.54

戶長編號	鄉鎮名	村里名	鄰	路名	語言	97X 座標	97Y 座標
8242	後龍鎮	龍坑里	6	埔仔頂	閩南語	228242.61	2721399.54
8243	後龍鎮	龍坑里	6	埔仔頂	閩南語	228242.61	2721399.54
8244	後龍鎮	龍坑里	6	埔仔頂	閩南語	228233.95	2721370.69
8245	後龍鎮	龍坑里	6	埔仔頂	閩南語	228233.95	2721370.69
8246	後龍鎮	龍坑里	6	埔仔頂	閩南語	228214.48	2721392.23
8247	後龍鎮	龍坑里	6	埔仔頂	閩南語	228142.05	2721458.89
8248	後龍鎮	龍坑里	6	埔仔頂	閩南語	228113.61	2721499.27
8249	後龍鎮	龍坑里	6	埔仔頂	閩南語	228158.12	2721416.85
8250	後龍鎮	龍坑里	6	埔仔頂	四縣客語	228042.62	2721567.61
8251	後龍鎮	龍坑里	6	埔仔頂	四縣客語	228042.62	2721567.61
8252	後龍鎮	龍坑里	6	埔仔頂	四縣客語	228042.62	2721567.61
8253	後龍鎮	龍坑里	6	埔仔頂	四縣客語	228042.62	2721567.61
8254	後龍鎮	龍坑里	6	埔仔頂	四縣客語	228042.62	2721567.61
8255	後龍鎮	龍坑里	7	埔仔頂	閩南語	228030.60	2721573.07
8256	後龍鎮	龍坑里	7	埔仔頂	閩南語	228717.07	2721509.69
8257	後龍鎮	龍坑里	7	埔仔頂	閩南語	228666.88	2721533.14
8258	後龍鎮	龍坑里	7	埔仔頂	閩南語	228639.74	2721553.29
8259	後龍鎮	龍坑里	7	埔仔頂	閩南語	228639.74	2721553.29
8260	後龍鎮	龍坑里	8	烏土坪	閩南語	228830.07	2721785.64
8261	後龍鎮	龍坑里	8	烏土坪	閩南語	228830.07	2721785.64
8262	後龍鎮	龍坑里	8	烏土坪	閩南語	228871.73	2721788.35
8263	後龍鎮	龍坑里	9	烏土坪	閩南語	229060.76	2721677.86
8264	後龍鎮	龍坑里	9	烏土坪	四縣客語	229269.22	2721787.72
8265	後龍鎮	龍坑里	9	烏土坪	四縣客語	229269.22	2721787.72
8266	後龍鎮	龍坑里	10	松仔腳	閩南語	228021.18	2722121.32
8267	後龍鎮	龍坑里	10	松仔腳	閩南語	228027.58	2722133.25
8268	後龍鎮	龍坑里	10	松仔腳	閩南語	228071.93	2722220.72
8269	後龍鎮	龍坑里	10	松仔腳	閩南語	228078.02	2722232.03
8270	後龍鎮	龍坑里	10	松仔腳	其他	228095.50	2722223.52
8271	後龍鎮	龍坑里	10	松仔腳	其他	228095.50	2722223.52
8272	後龍鎮	龍坑里	10	松仔腳	其他	228095.50	2722223.52
8273	後龍鎮	龍坑里	10	松仔腳	閩南語	227933.79	2722190.08
8274	後龍鎮	龍坑里	10	松仔腳	閩南語	227972.07	2722201.26
8275	後龍鎮	龍坑里	10	松仔腳	閩南語	227910.42	2722160.62
8276	後龍鎮	龍坑里	10	松仔腳	閩南語	227918.55	2722155.87
8277	後龍鎮	龍坑里	10	松仔腳	閩南語	227849.11	2722169.76

戶長編號	鄉鎮名	村里名	鄰	路名	語言	97X 座標	97Y 座標
8278	後龍鎮	龍坑里	10	松仔腳	閩南語	227849.11	2722169.76
8279	後龍鎮	龍坑里	10	松仔腳	閩南語	227849.11	2722169.76
8280	後龍鎮	龍坑里	10	松仔腳	閩南語	227888.06	2722152.49
8281	後龍鎮	龍坑里	10	松仔腳	閩南語	227868.41	2722167.73
8282	後龍鎮	龍坑里	10	松仔腳	閩南語	227859.27	2722165.70
8283	後龍鎮	龍坑里	10	松仔腳	閩南語	227852.48	2722192.31
8284	後龍鎮	龍坑里	10	松仔腳	閩南語	227852.48	2722192.31
8285	後龍鎮	龍坑里	10	松仔腳	閩南語	227840.63	2722172.66
8286	後龍鎮	龍坑里	10	松仔腳	閩南語	227840.63	2722172.66
8287	後龍鎮	龍坑里	10	松仔腳	閩南語	227845.23	2722213.76
8288	後龍鎮	龍坑里	10	松仔腳	閩南語	227798.56	2722222.75
8289	後龍鎮	龍坑里	10	松仔腳	閩南語	227798.56	2722222.75
8290	後龍鎮	龍坑里	10	松仔腳	閩南語	227798.56	2722222.75
8291	後龍鎮	龍坑里	10	松仔腳	閩南語	227798.56	2722222.75
8292	後龍鎮	龍坑里	11	松仔腳	閩南語	227850.80	2722148.76
8293	後龍鎮	龍坑里	11	松仔腳	閩南語	227835.22	2722136.57
8294	後龍鎮	龍坑里	11	松仔腳	閩南語	227846.06	2722122.34
8295	後龍鎮	龍坑里	11	松仔腳	閩南語	227853.17	2722117.94
8296	後龍鎮	龍坑里	11	松仔腳	閩南語	227840.98	2722118.95
8297	後龍鎮	龍坑里	11	松仔腳	閩南語	227840.98	2722118.95
8298	後龍鎮	龍坑里	11	松仔腳	閩南語	227860.28	2722111.84
8299	後龍鎮	龍坑里	11	松仔腳	閩南語	227860.28	2722111.84
8300	後龍鎮	龍坑里	11	松仔腳	閩南語	227860.28	2722111.84
8301	後龍鎮	龍坑里	11	松仔腳	閩南語	227844.36	2722116.24
8302	後龍鎮	龍坑里	11	松仔腳	閩南語	227849.11	2722112.18
8303	後龍鎮	龍坑里	11	松仔腳	閩南語	227786.09	2722234.06
8304	後龍鎮	龍坑里	11	松仔腳	閩南語	227786.09	2722234.06
8305	後龍鎮	龍坑里	11	松仔腳	閩南語	227810.87	2722244.27
8306	後龍鎮	龍坑里	11	松仔腳	閩南語	227758.31	2722229.86
8307	後龍鎮	龍坑里	11	松仔腳	其他	227820.17	2722220.56
8308	後龍鎮	龍坑里	11	松仔腳	閩南語	227820.17	2722220.56
8309	後龍鎮	龍坑里	11	松仔腳	閩南語	227820.17	2722220.56
8310	後龍鎮	龍坑里	11	松仔腳	閩南語	227820.17	2722220.56
8311	後龍鎮	龍坑里	11	松仔腳	閩南語	227820.17	2722220.56
8312	後龍鎮	龍坑里	11	松仔腳	閩南語	227820.17	2722220.56
8313	後龍鎮	龍坑里	11	松仔腳	閩南語	227782.96	2722205.21

戶長編號	鄉鎮名	村里名	鄰	路名	語言	97X 座標	97Y 座標
8314	後龍鎮	龍坑里	11	松仔腳	閩南語	227798.85	2722186.80
8315	後龍鎮	龍坑里	11	松仔腳	閩南語	227753.92	2722203.97
8316	後龍鎮	龍坑里	11	松仔腳	閩南語	227758.67	2722189.41
8317	後龍鎮	龍坑里	11	松仔腳	閩南語	227646.21	2722183.31
8318	後龍鎮	龍坑里	11	松仔腳	閩南語	227646.21	2722183.31
8319	後龍鎮	龍坑里	11	松仔腳	閩南語	227646.21	2722183.31
8320	後龍鎮	龍坑里	11	松仔腳	閩南語	227651.29	2722182.63
8321	後龍鎮	龍坑里	11	松仔腳	閩南語	227686.52	2722162.65
8322	後龍鎮	龍坑里	11	松仔腳	閩南語	227686.52	2722162.65
8323	後龍鎮	龍坑里	11	松仔腳	閩南語	227655.01	2722189.07
8324	後龍鎮	龍坑里	11	松仔腳	閩南語	227655.01	2722189.07
8325	後龍鎮	龍坑里	11	松仔腳	閩南語	227720.05	2722171.79
8326	後龍鎮	龍坑里	12	松仔腳	閩南語	227770.14	2722205.07
8327	後龍鎮	龍坑里	12	松仔腳	閩南語	227770.14	2722205.07
8328	後龍鎮	龍坑里	12	松仔腳	閩南語	227770.14	2722205.07
8329	後龍鎮	龍坑里	12	松仔腳	閩南語	227770.14	2722205.07
8330	後龍鎮	龍坑里	12	松仔腳	閩南語	227748.55	2722208.93
8331	後龍鎮	龍坑里	12	松仔腳	閩南語	227717.39	2722217.77
8332	後龍鎮	龍坑里	12	松仔腳	閩南語	227784.82	2722141.03
8333	後龍鎮	龍坑里	12	松仔腳	閩南語	227784.82	2722141.03
8334	後龍鎮	龍坑里	12	松仔腳	閩南語	227784.82	2722141.03
8335	後龍鎮	龍坑里	12	松仔腳	閩南語	227825.23	2722126.21
8336	後龍鎮	龍坑里	12	松仔腳	閩南語	227809.47	2722113.13
8337	後龍鎮	龍坑里	12	松仔腳	閩南語	227806.09	2722161.58
8338	後龍鎮	龍坑里	12	松仔腳	閩南語	227806.09	2722161.58
8339	後龍鎮	龍坑里	12	松仔腳	閩南語	227806.09	2722161.58
8340	後龍鎮	龍坑里	12	松仔腳	閩南語	227782.03	2722168.25
8341	後龍鎮	龍坑里	12	松仔腳	閩南語	227782.03	2722168.25
8342	後龍鎮	龍坑里	12	松仔腳	閩南語	227782.03	2722168.25
8343	後龍鎮	龍坑里	12	松仔腳	閩南語	227782.03	2722168.25
8344	後龍鎮	龍坑里	12	松仔腳	閩南語	227762.39	2722173.49
8345	後龍鎮	龍坑里	12	松仔腳	閩南語	227762.39	2722173.49
8346	後龍鎮	龍坑里	12	松仔腳	閩南語	227750.87	2722154.05
8347	後龍鎮	龍坑里	12	松仔腳	閩南語	227735.53	2722149.87
8348	後龍鎮	龍坑里	12	松仔腳	閩南語	227739.71	2722183.82
8349	後龍鎮	龍坑里	12	松仔腳	閩南語	227734.20	2722176.66

戶長編號	鄉鎮名	村里名	鄰	路名	語言	97X 座標	97Y 座標
8350	後龍鎮	龍坑里	12	松仔腳	閩南語	227734.20	2722176.66
8351	後龍鎮	龍坑里	12	松仔腳	閩南語	227715.99	2722166.71
8352	後龍鎮	龍坑里	13	十班坑	四縣客語	228429.14	2720126.52
8353	後龍鎮	龍坑里	13	十班坑	四縣客語	228429.14	2720126.52
8354	後龍鎮	龍坑里	13	十班坑	四縣客語	228685.10	2720226.08
8355	後龍鎮	龍坑里	13	十班坑	四縣客語	228685.10	2720226.08
8356	後龍鎮	龍坑里	13	十班坑	四縣客語	228706.10	2720226.80
8357	後龍鎮	龍坑里	13	十班坑	四縣客語	228706.10	2720226.80
8358	後龍鎮	龍坑里	13	十班坑	四縣客語	228706.10	2720226.80
8359	後龍鎮	龍坑里	13	十班坑	四縣客語	228711.53	2720231.87
8360	後龍鎮	龍坑里	13	十班坑	四縣客語	228711.53	2720231.87
8361	後龍鎮	龍坑里	13	十班坑	四縣客語	228711.53	2720231.87
8362	後龍鎮	龍坑里	13	十班坑	四縣客語	228520.74	2720617.09
8363	後龍鎮	龍坑里	13	十班坑	四縣客語	228520.74	2720617.09
8364	後龍鎮	龍坑里	13	十班坑	四縣客語	228520.74	2720617.09
8365	後龍鎮	龍坑里	13	十班坑	四縣客語	228341.53	2720636.64
8366	後龍鎮	龍坑里	13	十班坑	四縣客語	228353.11	2720698.55
8367	後龍鎮	龍坑里	14	十班坑	四縣客語	228276.36	2720668.86
8368	後龍鎮	龍坑里	15	十班坑	海陸客語	227785.08	2720754.78
8369	後龍鎮	龍坑里	15	十班坑	閩南語	227808.32	2721117.41
8370	後龍鎮	龍坑里	15	十班坑	閩南語	227808.32	2721117.41
8371	後龍鎮	龍坑里	15	十班坑	閩南語	227808.32	2721117.41
8372	後龍鎮	龍坑里	15	十班坑	閩南語	227808.32	2721117.41
8373	後龍鎮	龍坑里	15	十班坑	閩南語	227808.32	2721117.41
8374	後龍鎮	龍坑里	15	十班坑	閩南語	227795.31	2721018.88
8375	後龍鎮	龍坑里	15	十班坑	閩南語	227795.31	2721018.88
8376	後龍鎮	龍坑里	15	十班坑	閩南語	227795.31	2721018.88
8377	後龍鎮	龍坑里	15	十班坑	閩南語	227795.31	2721018.88
8378	後龍鎮	龍坑里	15	十班坑	閩南語	227795.31	2721018.88
8379	後龍鎮	龍坑里	15	十班坑	閩南語	227815.41	2721057.58
8380	後龍鎮	龍坑里	15	十班坑	閩南語	227812.23	2721054.00
8381	後龍鎮	龍坑里	15	十班坑	閩南語	227773.52	2721030.25
8382	後龍鎮	龍坑里	15	十班坑	閩南語	227898.98	2720953.77
8383	後龍鎮	龍坑里	15	十班坑	閩南語	227909.21	2721056.78
8384	後龍鎮	龍坑里	15	十班坑	閩南語	227772.11	2720974.17
8385	後龍鎮	龍坑里	15	十班坑	閩南語	227765.92	2720962.42

戶長編號	鄉鎮名	村里名	鄰	路名	語言	97X 座標	97Y 座標
8386	後龍鎮	龍坑里	15	十班坑	閩南語	227765.92	2720962.42
8387	後龍鎮	龍坑里	15	十班坑	閩南語	227765.92	2720962.42
8388	後龍鎮	龍坑里	15	十班坑	閩南語	227765.92	2720962.42
8389	後龍鎮	龍坑里	15	十班坑	閩南語	227780.87	2720991.85
8390	後龍鎮	龍坑里	15	十班坑	閩南語	227708.25	2720987.98
8391	後龍鎮	龍坑里	15	十班坑	閩南語	227692.59	2720941.12
8392	後龍鎮	龍坑里	15	十班坑	閩南語	227759.61	2720932.34
8393	後龍鎮	龍坑里	15	十班坑	閩南語	227759.61	2720932.34
8394	後龍鎮	龍坑里	15	十班坑	閩南語	227759.61	2720932.34
8395	後龍鎮	龍坑里	15	十班坑	閩南語	227731.26	2721023.29
8396	後龍鎮	龍坑里	15	十班坑	閩南語	227731.26	2721023.29
8397	後龍鎮	龍坑里	15	十班坑	閩南語	227697.01	2720990.66
8398	後龍鎮	龍坑里	15	十班坑	閩南語	227697.01	2720990.66
8399	後龍鎮	龍坑里	15	十班坑	閩南語	227693.78	2720971.72
8400	後龍鎮	龍坑里	15	十班坑	閩南語	227693.78	2720971.72
8401	後龍鎮	龍坑里	15	十班坑	閩南語	227691.00	2720966.56
8402	後龍鎮	龍坑里	15	十班坑	閩南語	227691.00	2720966.56
8403	後龍鎮	龍坑里	15	十班坑	四縣客語	227673.11	2720829.64
8404	後龍鎮	龍坑里	15	十班坑	四縣客語	227678.40	2720850.91
8405	後龍鎮	龍坑里	15	十班坑	四縣客語	227545.59	2720890.07
8406	後龍鎮	龍坑里	15	十班坑	四縣客語	227545.59	2720890.07
8407	後龍鎮	龍坑里	15	十班坑	閩南語	227529.01	2720880.44
8408	後龍鎮	龍坑里	15	十班坑	四縣客語	227529.01	2720880.44
8409	後龍鎮	龍坑里	15	十班坑	四縣客語	227399.62	2720755.14
8410	後龍鎮	龍坑里	15	十班坑	四縣客語	227412.37	2720715.47
8411	後龍鎮	龍坑里	15	十班坑	四縣客語	227333.66	2720773.35
8412	後龍鎮	龍坑里	15	十班坑	四縣客語	227333.66	2720773.35
8413	後龍鎮	龍坑里	15	十班坑	四縣客語	227372.48	2720741.33
8414	後龍鎮	龍坑里	15	十班坑	四縣客語	227329.25	2720770.54
8415	後龍鎮	龍坑里	15	十班坑	四縣客語	227322.05	2720770.94
8416	後龍鎮	龍坑里	15	十班坑	四縣客語	227317.65	2720768.54
8417	後龍鎮	龍坑里	15	十班坑	閩南語	227290.83	2720759.74
8418	後龍鎮	龍坑里	16	十班坑	四縣客語	227796.68	2721618.08
8419	後龍鎮	龍坑里	16	十班坑	閩南語	227664.90	2721843.12
8420	後龍鎮	龍坑里	16	十班坑	四縣客語	227661.59	2721736.05
8421	後龍鎮	龍坑里	16	十班坑	閩南語	227710.07	2721716.21

戶長編號	鄉鎮名	村里名	鄰	路名	語言	97X 座標	97Y 座標
8422	後龍鎮	龍坑里	16	十班坑	閩南語	227730.80	2721802.26
8423	後龍鎮	龍坑里	16	十班坑	閩南語	227732.64	2721806.72
8424	後龍鎮	龍坑里	16	十班坑	閩南語	227732.64	2721806.72
8425	後龍鎮	龍坑里	16	十班坑	閩南語	227734.73	2721810.39
8426	後龍鎮	龍坑里	16	十班坑	閩南語	227737.09	2721813.01
8427	後龍鎮	龍坑里	16	十班坑	四縣客語	227741.29	2721815.90
8428	後龍鎮	龍坑里	16	十班坑	閩南語	227742.87	2721820.62
8429	後龍鎮	龍坑里	16	十班坑	閩南語	227745.75	2721823.51
8430	後龍鎮	龍坑里	16	十班坑	閩南語	227747.85	2721826.92
8431	後龍鎮	龍坑里	16	十班坑	閩南語	227754.67	2721834.53
8432	後龍鎮	龍坑里	16	十班坑	閩南語	227759.39	2721842.13
8433	後龍鎮	龍坑里	16	十班坑	閩南語	227761.75	2721845.81
8434	後龍鎮	龍坑里	16	十班坑	閩南語	227763.33	2721849.74
8435	後龍鎮	龍坑里	16	十班坑	閩南語	227709.81	2721815.64
8436	後龍鎮	龍坑里	16	十班坑	閩南語	227704.83	2721818.79
8437	後龍鎮	龍坑里	16	十班坑	閩南語	227701.68	2721821.41
8438	後龍鎮	龍坑里	16	十班坑	閩南語	227698.01	2721823.77
8439	後龍鎮	龍坑里	16	十班坑	閩南語	227694.07	2721826.66
8440	後龍鎮	龍坑里	16	十班坑	閩南語	227690.92	2721829.54
8441	後龍鎮	龍坑里	16	十班坑	四縣客語	227684.63	2721835.05
8442	後龍鎮	龍坑里	16	十班坑	四縣客語	227728.96	2721843.44
8443	後龍鎮	龍坑里	16	十班坑	閩南語	227725.55	2721845.81
8444	後龍鎮	龍坑里	16	十班坑	閩南語	227722.14	2721848.43
8445	後龍鎮	龍坑里	16	十班坑	閩南語	227718.73	2721851.31
8446	後龍鎮	龍坑里	16	十班坑	閩南語	227714.53	2721854.20
8447	後龍鎮	龍坑里	16	十班坑	閩南語	227710.60	2721857.35
8448	後龍鎮	龍坑里	16	十班坑	四縣客語	227731.59	2721848.43
8449	後龍鎮	龍坑里	16	十班坑	四縣客語	227728.70	2721850.79
8450	後龍鎮	龍坑里	16	十班坑	閩南語	227724.77	2721854.20
8451	後龍鎮	龍坑里	16	十班坑	閩南語	227721.88	2721856.30
8452	後龍鎮	龍坑里	16	十班坑	閩南語	227721.88	2721856.30
8453	後龍鎮	龍坑里	16	十班坑	四縣客語	227724.50	2721795.70
8454	後龍鎮	龍坑里	16	十班坑	四縣客語	227720.04	2721788.09
8455	後龍鎮	龍坑里	16	十班坑	四縣客語	227720.04	2721788.09
8456	後龍鎮	龍坑里	16	十班坑	四縣客語	227717.94	2721784.42
8457	後龍鎮	龍坑里	16	十班坑	閩南語	227715.58	2721781.01

戶長編號	鄉鎮名	村里名	鄰	路名	語言	97X 座標	97Y 座標
8458	後龍鎮	龍坑里	16	十班坑	四縣客語	227696.70	2721792.03
8459	後龍鎮	龍坑里	16	十班坑	四縣客語	227696.70	2721792.03
8460	後龍鎮	龍坑里	16	十班坑	閩南語	227693.29	2721794.13
8461	後龍鎮	龍坑里	16	十班坑	閩南語	227690.14	2721796.49
8462	後龍鎮	龍坑里	16	十班坑	閩南語	227686.20	2721799.64
8463	後龍鎮	龍坑里	16	十班坑	閩南語	227683.32	2721801.73
8464	後龍鎮	龍坑里	16	十班坑	四縣客語	227680.69	2721803.57
8465	後龍鎮	龍坑里	16	十班坑	閩南語	227676.50	2721806.46
8466	後龍鎮	龍坑里	16	十班坑	閩南語	227708.24	2721773.40
8467	後龍鎮	龍坑里	16	十班坑	四縣客語	227704.57	2721765.79
8468	後龍鎮	龍坑里	16	十班坑	四縣客語	227704.57	2721765.79
8469	後龍鎮	龍坑里	16	十班坑	閩南語	227697.48	2721759.50
8470	後龍鎮	龍坑里	16	十班坑	閩南語	227693.02	2721753.46
8471	後龍鎮	龍坑里	16	十班坑	閩南語	227694.33	2721786.26
8472	後龍鎮	龍坑里	16	十班坑	閩南語	227694.33	2721786.26
8473	後龍鎮	龍坑里	16	十班坑	閩南語	227689.61	2721789.40
8474	後龍鎮	龍坑里	16	十班坑	閩南語	227683.32	2721794.13
8475	後龍鎮	龍坑里	16	十班坑	閩南語	227680.69	2721795.96
8476	後龍鎮	龍坑里	16	十班坑	閩南語	227677.28	2721798.85
8477	後龍鎮	龍坑里	16	十班坑	閩南語	227674.40	2721800.95
8478	後龍鎮	龍坑里	16	十班坑	閩南語	227788.51	2721809.34
8479	後龍鎮	龍坑里	16	十班坑	閩南語	227772.77	2721865.22
8480	後龍鎮	龍坑里	16	十班坑	閩南語	227776.18	2721868.63
8481	後龍鎮	龍坑里	16	十班坑	閩南語	227471.54	2721861.16
8482	後龍鎮	龍坑里	16	十班坑	閩南語	227477.53	2721860.91
8483	後龍鎮	龍坑里	16	十班坑	閩南語	227483.27	2721859.41
8484	後龍鎮	龍坑里	16	十班坑	閩南語	227489.01	2721852.43
8485	後龍鎮	龍坑里	16	十班坑	閩南語	227489.01	2721852.43
8486	後龍鎮	龍坑里	16	十班坑	閩南語	227506.48	2721844.19
8487	後龍鎮	龍坑里	16	十班坑	閩南語	227596.62	2721666.44
8488	後龍鎮	龍坑里	16	十班坑	閩南語	227596.62	2721666.44
8489	後龍鎮	龍坑里	16	十班坑	閩南語	227596.62	2721666.44
8490	後龍鎮	龍坑里	16	十班坑	閩南語	227596.62	2721666.44
8491	後龍鎮	龍坑里	16	十班坑	閩南語	227596.62	2721666.44
8492	後龍鎮	龍坑里	16	十班坑	閩南語	227596.62	2721666.44
8493	後龍鎮	龍坑里	16	十班坑	閩南語	227612.86	2721643.90

戶長編號	鄉鎮名	村里名	鄰	路名	語言	97X 座標	97Y 座標
8494	後龍鎮	龍坑里	16	十班坑	閩南語	227610.21	2721639.59
8495	後龍鎮	龍坑里	16	十班坑	閩南語	227610.21	2721639.59
8496	後龍鎮	龍坑里	16	十班坑	閩南語	227589.99	2721626.00
8497	後龍鎮	龍坑里	16	十班坑	四縣客語	227636.06	2721675.73
8498	後龍鎮	龍坑里	16	十班坑	閩南語	227646.01	2721713.18
8499	後龍鎮	龍坑里	16	十班坑	閩南語	227646.01	2721713.18
8500	後龍鎮	龍坑里	16	十班坑	四縣客語	227628.11	2721727.10
8501	後龍鎮	龍坑里	16	十班坑	四縣客語	227628.11	2721727.10
8502	後龍鎮	龍坑里	16	十班坑	四縣客語	227628.11	2721727.10
8503	後龍鎮	龍坑里	16	十班坑	閩南語	227621.48	2721656.17
8504	後龍鎮	龍坑里	16	十班坑	閩南語	227618.49	2721653.19
8505	後龍鎮	龍坑里	16	十班坑	四縣客語	227676.91	2721612.12
8506	後龍鎮	龍坑里	16	十班坑	四縣客語	227631.75	2721614.37
8507	後龍鎮	龍坑里	16	十班坑	四縣客語	227631.75	2721614.37
8508	後龍鎮	龍坑里	16	十班坑	四縣客語	227640.98	2721621.35
8509	後龍鎮	龍坑里	16	十班坑	四縣客語	227643.97	2721625.59
8510	後龍鎮	龍坑里	16	十班坑	四縣客語	227646.47	2721629.84
8511	後龍鎮	龍坑里	16	十班坑	四縣客語	227649.71	2721634.08
8512	後龍鎮	龍坑里	16	十班坑	閩南語	227586.08	2721529.52
8513	後龍鎮	龍坑里	16	十班坑	其他	227588.33	2721533.27
8514	後龍鎮	龍坑里	16	十班坑	閩南語	227590.57	2721537.76
8515	後龍鎮	龍坑里	16	十班坑	閩南語	227592.32	2721542.25
8516	後龍鎮	龍坑里	16	十班坑	閩南語	227594.56	2721546.24
8517	後龍鎮	龍坑里	16	十班坑	閩南語	227594.56	2721546.24
8518	後龍鎮	龍坑里	16	十班坑	閩南語	227596.06	2721551.23
8519	後龍鎮	龍坑里	16	十班坑	四縣客語	227615.28	2721516.80
8520	後龍鎮	龍坑里	16	十班坑	閩南語	227617.52	2721521.29
8521	後龍鎮	龍坑里	16	十班坑	閩南語	227620.52	2721526.53
8522	後龍鎮	龍坑里	16	十班坑	閩南語	227630.25	2721507.06
8523	後龍鎮	龍坑里	16	十班坑	閩南語	227630.25	2721507.06
8524	後龍鎮	龍坑里	16	十班坑	閩南語	227630.25	2721507.06
8525	後龍鎮	龍坑里	16	十班坑	四縣客語	227632.99	2721512.30
8526	後龍鎮	龍坑里	16	十班坑	閩南語	227634.24	2721518.29
8527	後龍鎮	龍坑里	16	十班坑	閩南語	227639.73	2721528.52
8528	後龍鎮	龍坑里	16	十班坑	閩南語	227639.73	2721528.52
8529	後龍鎮	龍坑里	16	十班坑	閩南語	227639.73	2721528.52

戶長編號	鄉鎮名	村里名	鄰	路名	語言	97X 座標	97Y 座標
8530	後龍鎮	龍坑里	16	十班坑	閩南語	227646.97	2721498.83
8531	後龍鎮	龍坑里	16	十班坑	閩南語	227648.96	2721502.82
8532	後龍鎮	龍坑里	16	十班坑	閩南語	227648.96	2721502.82
8533	後龍鎮	龍坑里	16	十班坑	閩南語	227648.96	2721502.82
8534	後龍鎮	龍坑里	16	十班坑	其他	227652.46	2721508.06
8535	後龍鎮	龍坑里	16	十班坑	其他	227652.46	2721508.06
8536	後龍鎮	龍坑里	16	十班坑	閩南語	227654.95	2721513.30
8537	後龍鎮	龍坑里	16	十班坑	閩南語	227656.45	2721518.04
8538	後龍鎮	龍坑里	16	十班坑	閩南語	227663.19	2721492.34
8539	後龍鎮	龍坑里	16	十班坑	閩南語	227665.68	2721497.08
8540	後龍鎮	龍坑里	16	十班坑	閩南語	227665.68	2721497.08
8541	後龍鎮	龍坑里	16	十班坑	閩南語	227668.18	2721502.07
8542	後龍鎮	龍坑里	16	十班坑	閩南語	227466.80	2721487.85
8543	後龍鎮	龍坑里	16	十班坑	閩南語	227495.25	2721493.34
8544	後龍鎮	龍坑里	16	十班坑	閩南語	227476.53	2721465.14
8545	後龍鎮	龍坑里	16	十班坑	四縣客語	227476.53	2721465.14
8546	後龍鎮	龍坑里	16	十班坑	四縣客語	227508.22	2721546.49
8547	後龍鎮	龍坑里	16	十班坑	四縣客語	227486.26	2721481.11
8548	後龍鎮	龍坑里	16	十班坑	閩南語	227501.24	2721530.52
8549	後龍鎮	龍坑里	16	十班坑	閩南語	227452.33	2721437.94
8550	後龍鎮	龍坑里	16	十班坑	閩南語	227448.33	2721420.97
8551	後龍鎮	龍坑里	16	十班坑	閩南語	227447.63	2721431.14
8552	後龍鎮	龍坑里	17	十班坑	閩南語	227016.31	2720506.17
8553	後龍鎮	龍坑里	17	十班坑	閩南語	227016.31	2720506.17
8554	後龍鎮	龍坑里	17	十班坑	四縣客語	227252.98	2720596.51
8555	後龍鎮	龍坑里	17	十班坑	四縣客語	227252.98	2720596.51
8556	後龍鎮	龍坑里	17	十班坑	四縣客語	226841.39	2720233.81
8557	後龍鎮	龍坑里	17	十班坑	閩南語	226501.12	2720223.58
8558	後龍鎮	龍坑里	17	十班坑	閩南語	226508.91	2720227.32
8559	後龍鎮	龍坑里	17	十班坑	四縣客語	227144.64	2720076.97
8560	後龍鎮	龍坑里	17	十班坑	四縣客語	227156.40	2720127.98
8561	後龍鎮	龍坑里	17	十班坑	四縣客語	227136.43	2720066.27
8562	後龍鎮	龍坑里	17	十班坑	四縣客語	227129.29	2720058.42
8563	後龍鎮	龍坑里	17	十班坑	四縣客語	227123.22	2720050.92
8564	後龍鎮	龍坑里	17	十班坑	四縣客語	227116.80	2720043.07
8565	後龍鎮	龍坑里	17	十班坑	四縣客語	227140.71	2720071.98

戶長編號	鄉鎮名	村里名	鄰	路名	語言	97X 座標	97Y 座標
8566	後龍鎮	龍坑里	17	十班坑	四縣客語	227110.02	2720018.09
8567	後龍鎮	龍坑里	18	十班坑	四縣客語	227431.22	2719870.78
8568	後龍鎮	龍坑里	18	十班坑	四縣客語	227431.22	2719870.78
8569	後龍鎮	龍坑里	20	十班坑	閩南語	227335.24	2718366.84
8570	後龍鎮	龍坑里	20	十班坑	四縣客語	227414.01	2718456.39
8571	後龍鎮	龍坑里	20	十班坑	四縣客語	227496.15	2718388.39
8572	後龍鎮	龍坑里	20	十班坑	四縣客語	227622.05	2718390.41
8573	後龍鎮	南港里	1	南勢山	閩南語	223258.13	2718478.09
8574	後龍鎮	南港里	1	南勢山	閩南語	223134.92	2717999.49
8575	後龍鎮	南港里	1	南勢山	閩南語	223134.92	2717999.49
8576	後龍鎮	南港里	1	南勢山	閩南語	223159.70	2718012.30
8577	後龍鎮	南港里	1	南勢山	閩南語	223471.69	2718561.83
8578	後龍鎮	南港里	1	南勢山	閩南語	223471.69	2718561.83
8579	後龍鎮	南港里	1	南勢山	閩南語	223471.69	2718561.83
8580	後龍鎮	南港里	1	南勢山	閩南語	223457.40	2718366.05
8581	後龍鎮	南港里	1	南勢山	海陸客語	223477.40	2718385.04
8582	後龍鎮	南港里	1	南勢山	閩南語	223377.07	2718399.83
8583	後龍鎮	南港里	1	南勢山	海陸客語	223421.27	2718360.33
8584	後龍鎮	南港里	1	南勢山	海陸客語	223421.27	2718360.33
8585	後龍鎮	南港里	1	南勢山	閩南語	223407.66	2718340.34
8586	後龍鎮	南港里	1	南勢山	閩南語	223356.74	2718356.13
8587	後龍鎮	南港里	1	南勢山	閩南語	223270.20	2718568.72
8588	後龍鎮	南港里	1	南勢山	閩南語	223236.90	2718586.87
8589	後龍鎮	南港里	1	南勢山	閩南語	223230.83	2718554.84
8590	後龍鎮	南港里	1	南勢山	閩南語	223251.18	2718548.90
8591	後龍鎮	南港里	1	南勢山	海陸客語	223255.85	2718548.48
8592	後龍鎮	南港里	1	南勢山	海陸客語	223264.75	2718545.93
8593	後龍鎮	南港里	1	南勢山	海陸客語	223264.75	2718545.93
8594	後龍鎮	南港里	1	南勢山	閩南語	223273.24	2718544.66
8595	後龍鎮	南港里	1	南勢山	閩南語	223216.13	2718580.45
8596	後龍鎮	南港里	1	南勢山	閩南語	223215.41	2718586.70
8597	後龍鎮	南港里	1	南勢山	閩南語	223215.41	2718586.70
8598	後龍鎮	南港里	1	南勢山	閩南語	223213.90	2718580.82
8599	後龍鎮	南港里	1	南勢山	閩南語	223219.61	2718572.24
8600	後龍鎮	南港里	1	南勢山	其他	223282.63	2718496.76
8601	後龍鎮	南港里	1	南勢山	海陸客語	223248.39	2718496.44

戶長編號	鄉鎮名	村里名	鄰	路名	語言	97X 座標	97Y 座標
8602	後龍鎮	南港里	1	南勢山	閩南語	223248.39	2718496.44
8603	後龍鎮	南港里	1	南勢山	閩南語	223286.16	2718490.74
8604	後龍鎮	南港里	1	南勢山	閩南語	223216.89	2718503.26
8605	後龍鎮	南港里	1	南勢山	海陸客語	223205.80	2718517.52
8606	後龍鎮	南港里	1	南勢山	閩南語	223196.00	2718512.43
8607	後龍鎮	南港里	1	南勢山	閩南語	223195.63	2718521.76
8608	後龍鎮	南港里	1	南勢山	閩南語	223185.55	2718517.01
8609	後龍鎮	南港里	1	南勢山	海陸客語	223165.94	2718525.68
8610	後龍鎮	南港里	1	南勢山	閩南語	223286.16	2718490.74
8611	後龍鎮	南港里	1	南勢山	閩南語	223241.96	2718584.85
8612	後龍鎮	南港里	1	南勢山	閩南語	223243.31	2718584.34
8613	後龍鎮	南港里	1	南勢山	閩南語	223154.24	2718614.59
8614	後龍鎮	南港里	1	南勢山	閩南語	223171.45	2718626.93
8615	後龍鎮	南港里	1	南勢山	閩南語	223171.45	2718626.93
8616	後龍鎮	南港里	1	南勢山	閩南語	223172.73	2718631.18
8617	後龍鎮	南港里	1	南勢山	海陸客語	223174.00	2718637.96
8618	後龍鎮	南港里	1	南勢山	閩南語	223151.72	2718576.28
8619	後龍鎮	南港里	1	南勢山	閩南語	223166.00	2718571.24
8620	後龍鎮	南港里	1	南勢山	閩南語	223175.25	2718569.22
8621	後龍鎮	南港里	1	南勢山	閩南語	223059.99	2718596.05
8622	後龍鎮	南港里	1	南勢山	閩南語	223128.28	2718585.80
8623	後龍鎮	南港里	1	南勢山	閩南語	223155.12	2718620.28
8624	後龍鎮	南港里	1	南勢山	閩南語	223155.80	2718625.37
8625	後龍鎮	南港里	1	南勢山	閩南語	223155.80	2718625.37
8626	後龍鎮	南港里	1	南勢山	閩南語	223159.54	2718634.19
8627	後龍鎮	南港里	1	南勢山	海陸客語	223160.21	2718639.62
8628	後龍鎮	南港里	1	南勢山	閩南語	223161.23	2718644.70
8629	後龍鎮	南港里	1	南勢山	閩南語	223045.34	2718595.77
8630	後龍鎮	南港里	1	南勢山	閩南語	223119.46	2718557.98
8631	後龍鎮	南港里	1	南勢山	海陸客語	223098.42	2718562.39
8632	後龍鎮	南港里	1	南勢山	閩南語	223146.17	2718546.87
8633	後龍鎮	南港里	1	南勢山	閩南語	223126.58	2718551.87
8634	後龍鎮	南港里	2	南勢山	閩南語	223028.18	2718596.71
8635	後龍鎮	南港里	2	南勢山	閩南語	222989.97	2718565.40
8636	後龍鎮	南港里	2	南勢山	閩南語	222985.56	2718562.04
8637	後龍鎮	南港里	2	南勢山	閩南語	223067.93	2718665.40

戶長編號	鄉鎮名	村里名	鄰	路名	語言	97X 座標	97Y 座標
8638	後龍鎮	南港里	2	南勢山	閩南語	223067.93	2718665.40
8639	後龍鎮	南港里	2	南勢山	閩南語	223067.93	2718665.40
8640	後龍鎮	南港里	2	南勢山	閩南語	223067.93	2718665.40
8641	後龍鎮	南港里	2	南勢山	閩南語	221859.87	2718710.02
8642	後龍鎮	南港里	2	南勢山	閩南語	221859.87	2718710.02
8643	後龍鎮	南港里	2	南勢山	閩南語	221859.87	2718710.02
8644	後龍鎮	南港里	2	南勢山	海陸客語	222893.13	2718643.96
8645	後龍鎮	南港里	2	南勢山	閩南語	222856.56	2718677.55
8646	後龍鎮	南港里	2	南勢山	閩南語	222856.56	2718677.55
8647	後龍鎮	南港里	2	南勢山	閩南語	222856.56	2718677.55
8648	後龍鎮	南港里	2	南勢山	閩南語	222856.56	2718677.55
8649	後龍鎮	南港里	2	南勢山	閩南語	222839.99	2718689.48
8650	後龍鎮	南港里	2	南勢山	閩南語	222839.99	2718689.48
8651	後龍鎮	南港里	2	南勢山	閩南語	222810.79	2718735.13
8652	後龍鎮	南港里	2	南勢山	閩南語	222787.64	2718715.99
8653	後龍鎮	南港里	2	南勢山	閩南語	223053.28	2718556.71
8654	後龍鎮	南港里	2	南勢山	閩南語	223047.46	2718554.06
8655	後龍鎮	南港里	2	南勢山	閩南語	223034.76	2718548.42
8656	後龍鎮	南港里	2	南勢山	閩南語	223030.70	2718546.12
8657	後龍鎮	南港里	2	南勢山	海陸客語	223026.82	2718543.83
8658	後龍鎮	南港里	2	南勢山	海陸客語	223022.41	2718541.54
8659	後龍鎮	南港里	2	南勢山	閩南語	223016.06	2718532.90
8660	後龍鎮	南港里	2	南勢山	閩南語	223012.71	2718529.90
8661	後龍鎮	南港里	2	南勢山	閩南語	223007.95	2718524.78
8662	後龍鎮	南港里	2	南勢山	閩南語	223103.85	2718534.23
8663	後龍鎮	南港里	3	南勢山	閩南語	221756.28	2717377.64
8664	後龍鎮	南港里	3	南勢山	閩南語	221779.39	2717949.02
8665	後龍鎮	南港里	3	南勢山	閩南語	223059.07	2718424.98
8666	後龍鎮	南港里	3	南勢山	閩南語	223065.85	2718391.39
8667	後龍鎮	南港里	3	南勢山	閩南語	223065.85	2718391.39
8668	後龍鎮	南港里	3	南勢山	閩南語	221819.82	2717912.26
8669	後龍鎮	南港里	3	南勢山	閩南語	223055.33	2718348.64
8670	後龍鎮	南港里	3	南勢山	閩南語	223037.01	2718385.62
8671	後龍鎮	南港里	3	南勢山	閩南語	223035.32	2718329.30
8672	後龍鎮	南港里	4	南勢山	閩南語	222382.47	2718280.13
8673	後龍鎮	南港里	4	南勢山	閩南語	222527.21	2718489.36

戶長編號	鄉鎮名	村里名	鄰	路名	語言	97X 座標	97Y 座標
8674	後龍鎮	南港里	4	南勢山	海陸客語	222535.17	2718494.00
8675	後龍鎮	南港里	4	南勢山	海陸客語	222385.45	2718277.85
8676	後龍鎮	南港里	4	南勢山	海陸客語	222385.45	2718277.85
8677	後龍鎮	南港里	4	南勢山	海陸客語	222358.41	2718290.58
8678	後龍鎮	南港里	4	南勢山	海陸客語	222343.37	2718297.54
8679	後龍鎮	南港里	4	南勢山	閩南語	222312.22	2718276.33
8680	後龍鎮	南港里	4	南勢山	閩南語	222268.62	2718305.13
8681	後龍鎮	南港里	4	南勢山	閩南語	222267.82	2718306.15
8682	後龍鎮	南港里	4	南勢山	閩南語	222582.87	2717450.39
8683	後龍鎮	南港里	4	南勢山	閩南語	222578.41	2717437.78
8684	後龍鎮	南港里	4	南勢山	閩南語	222578.41	2717437.78
8685	後龍鎮	南港里	4	南勢山	閩南語	222571.32	2717444.87
8686	後龍鎮	南港里	4	南勢山	閩南語	222549.26	2717463.25
8687	後龍鎮	南港里	4	南勢山	閩南語	222590.22	2717443.30
8688	後龍鎮	南港里	4	南勢山	海陸客語	222590.22	2717443.30
8689	後龍鎮	南港里	4	南勢山	閩南語	222610.92	2717459.32
8690	後龍鎮	南港里	4	南勢山	閩南語	222610.92	2717459.32
8691	後龍鎮	南港里	4	南勢山	閩南語	222610.92	2717459.32
8692	後龍鎮	南港里	4	南勢山	閩南語	222581.56	2717462.99
8693	後龍鎮	南港里	5	南北坑	閩南語	222428.92	2718303.83
8694	後龍鎮	南港里	5	南北坑	閩南語	222428.92	2718303.83
8695	後龍鎮	南港里	5	南北坑	閩南語	222428.92	2718303.83
8696	後龍鎮	南港里	5	南北坑	閩南語	222428.92	2718303.83
8697	後龍鎮	南港里	5	南北坑	閩南語	222428.92	2718303.83
8698	後龍鎮	南港里	5	南北坑	閩南語	222428.92	2718303.83
8699	後龍鎮	南港里	5	南北坑	閩南語	222428.92	2718303.83
8700	後龍鎮	南港里	5	南北坑	閩南語	221752.29	2718310.59
8701	後龍鎮	南港里	5	南北坑	海陸客語	221752.29	2718310.59
8702	後龍鎮	南港里	5	南北坑	海陸客語	221752.29	2718310.59
8703	後龍鎮	南港里	5	南北坑	海陸客語	221752.29	2718310.59
8704	後龍鎮	南港里	5	南北坑	海陸客語	221752.29	2718310.59
8705	後龍鎮	南港里	5	南北坑	閩南語	221752.29	2718310.59
8706	後龍鎮	南港里	5	南北坑	閩南語	221756.39	2718322.85
8707	後龍鎮	南港里	5	南北坑	閩南語	221756.39	2718322.85
8708	後龍鎮	南港里	5	南北坑	閩南語	221756.39	2718322.85
8709	後龍鎮	南港里	5	南北坑	閩南語	221756.39	2718322.85

戶長編號	鄉鎮名	村里名	鄰	路名	語言	97X 座標	97Y 座標
8710	後龍鎮	南港里	5	南北坑	閩南語	221753.21	2718318.61
8711	後龍鎮	南港里	5	南北坑	海陸客語	221747.37	2718291.57
8712	後龍鎮	南港里	5	南北坑	閩南語	221081.27	2718239.09
8713	後龍鎮	南港里	5	南北坑	閩南語	221081.27	2718239.09
8714	後龍鎮	南港里	5	南北坑	閩南語	221081.27	2718239.09
8715	後龍鎮	南港里	5	南北坑	閩南語	221081.27	2718239.09
8716	後龍鎮	南港里	5	南北坑	閩南語	221906.68	2718195.48
8717	後龍鎮	南港里	5	南北坑	閩南語	221906.68	2718195.48
8718	後龍鎮	南港里	5	南北坑	閩南語	221906.68	2718195.48
8719	後龍鎮	南港里	5	南北坑	閩南語	221906.68	2718195.48
8720	後龍鎮	南港里	5	南北坑	閩南語	222143.38	2718264.00
8721	後龍鎮	南港里	5	南北坑	閩南語	222143.38	2718264.00
8722	後龍鎮	南港里	5	南北坑	閩南語	222143.38	2718264.00
8723	後龍鎮	南港里	5	南北坑	閩南語	222019.28	2718238.54
8724	後龍鎮	南港里	5	南北坑	閩南語	222019.28	2718238.54
8725	後龍鎮	南港里	5	南北坑	閩南語	222019.28	2718238.54
8726	後龍鎮	南港里	5	南北坑	閩南語	222019.28	2718238.54
8727	後龍鎮	南港里	5	南北坑	閩南語	222190.27	2718236.02
8728	後龍鎮	南港里	5	南北坑	閩南語	222190.27	2718236.02
8729	後龍鎮	南港里	5	南北坑	閩南語	222177.03	2718249.46
8730	後龍鎮	南港里	5	南北坑	閩南語	222181.86	2718246.52
8731	後龍鎮	南港里	5	南北坑	閩南語	222121.37	2718250.93
8732	後龍鎮	南港里	6	南北坑	海陸客語	222098.26	2718127.14
8733	後龍鎮	南港里	6	南北坑	海陸客語	222026.84	2718796.47
8734	後龍鎮	南港里	6	南北坑	海陸客語	222026.84	2718796.47
8735	後龍鎮	南港里	6	南北坑	閩南語	221878.96	2718683.45
8736	後龍鎮	南港里	6	南北坑	閩南語	221960.04	2718576.74
8737	後龍鎮	南港里	6	南北坑	閩南語	222672.29	2719832.27
8738	後龍鎮	南港里	6	南北坑	海陸客語	221805.12	2718973.60
8739	後龍鎮	南港里	6	南北坑	閩南語	222675.58	2719824.27
8740	後龍鎮	南港里	6	南北坑	閩南語	222675.77	2719826.85
8741	後龍鎮	南港里	6	南北坑	閩南語	222676.17	2719829.04
8742	後龍鎮	南港里	6	南北坑	海陸客語	221821.66	2718972.29
8743	後龍鎮	南港里	6	南北坑	閩南語	222666.84	2719819.91
8744	後龍鎮	南港里	6	南北坑	閩南語	221733.01	2719939.73
8745	後龍鎮	南港里	6	南北坑	閩南語	221733.01	2719939.73

戶長編號	鄉鎮名	村里名	鄰	路名	語言	97X 座標	97Y 座標
8746	後龍鎮	南港里	6	南北坑	閩南語	221733.01	2719939.73
8747	後龍鎮	南港里	6	南北坑	閩南語	221143.81	2719139.44
8748	後龍鎮	南港里	6	南北坑	閩南語	221143.81	2719139.44
8749	後龍鎮	南港里	6	南北坑	閩南語	221143.81	2719139.44
8750	後龍鎮	南港里	6	南北坑	閩南語	221143.81	2719139.44
8751	後龍鎮	南港里	6	南北坑	閩南語	222116.25	2719094.37
8752	後龍鎮	南港里	6	南北坑	閩南語	222132.15	2719117.17
8753	後龍鎮	南港里	6	南北坑	閩南語	221146.21	2719140.60
8754	後龍鎮	南港里	6	南北坑	閩南語	221146.21	2719140.60
8755	後龍鎮	南港里	6	南北坑	閩南語	221146.21	2719140.60
8756	後龍鎮	南港里	6	南北坑	閩南語	221146.21	2719140.60
8757	後龍鎮	南港里	6	南北坑	閩南語	221146.21	2719140.60
8758	後龍鎮	南港里	6	南北坑	閩南語	221146.21	2719140.60
8759	後龍鎮	南港里	7	南北坑	閩南語	221734.44	2719201.01
8760	後龍鎮	南港里	7	南北坑	閩南語	221734.44	2719201.01
8761	後龍鎮	南港里	7	南北坑	閩南語	221723.67	2719185.27
8762	後龍鎮	南港里	7	南北坑	閩南語	221761.78	2719234.15
8763	後龍鎮	南港里	7	南北坑	閩南語	221761.78	2719234.15
8764	後龍鎮	南港里	7	南北坑	閩南語	221761.78	2719234.15
8765	後龍鎮	南港里	7	南北坑	閩南語	221761.78	2719234.15
8766	後龍鎮	南港里	7	南北坑	閩南語	221761.78	2719234.15
8767	後龍鎮	南港里	7	南北坑	閩南語	221767.31	2719186.81
8768	後龍鎮	南港里	7	南北坑	閩南語	221767.31	2719186.81
8769	後龍鎮	南港里	7	南北坑	閩南語	221799.05	2719230.83
8770	後龍鎮	南港里	7	南北坑	閩南語	221817.27	2719230.83
8771	後龍鎮	南港里	7	南北坑	閩南語	221780.44	2719251.67
8772	後龍鎮	南港里	7	南北坑	閩南語	221794.35	2719249.04
8773	後龍鎮	南港里	7	南北坑	閩南語	221794.35	2719249.04
8774	後龍鎮	南港里	7	南北坑	閩南語	221794.35	2719249.04
8775	後龍鎮	南港里	7	南北坑	閩南語	221952.95	2719336.74
8776	後龍鎮	南港里	8	赤土崎	閩南語	221987.87	2719417.88
8777	後龍鎮	南港里	8	赤土崎	閩南語	222603.09	2720065.13
8778	後龍鎮	南港里	8	赤土崎	閩南語	222063.09	2720065.13
8779	後龍鎮	南港里	8	赤土崎	閩南語	222629.88	2720054.23
8780	後龍鎮	南港里	8	赤土崎	閩南語	222629.88	2720054.23
8781	後龍鎮	南港里	8	赤土崎	閩南語	222672.67	2720066.97

戶長編號	鄉鎮名	村里名	鄰	路名	語言	97X 座標	97Y 座標
8782	後龍鎮	南港里	8	赤土崎	閩南語	222672.67	2720066.97
8783	後龍鎮	南港里	8	赤土崎	閩南語	222643.14	2720135.07
8784	後龍鎮	南港里	8	赤土崎	閩南語	222631.24	2720135.17
8785	後龍鎮	南港里	8	赤土崎	閩南語	222625.33	2720135.17
8786	後龍鎮	南港里	8	赤土崎	海陸客語	222625.33	2720135.17
8787	後龍鎮	南港里	8	赤土崎	閩南語	222618.32	2720134.45
8788	後龍鎮	南港里	8	赤土崎	閩南語	222653.24	2720164.13
8789	後龍鎮	南港里	8	赤土崎	閩南語	222685.54	2720162.81
8790	後龍鎮	南港里	8	赤土崎	閩南語	222608.08	2720142.33
8791	後龍鎮	南港里	8	赤土崎	閩南語	222664.53	2720273.62
8792	後龍鎮	南港里	8	赤土崎	閩南語	222671.36	2720266.53
8793	後龍鎮	南港里	8	赤土崎	閩南語	222575.00	2720360.01
8794	後龍鎮	南港里	8	赤土崎	閩南語	222574.88	2720048.93
8795	後龍鎮	南港里	8	赤土崎	閩南語	222574.88	2720048.93
8796	後龍鎮	南港里	8	赤土崎	閩南語	222574.88	2720048.93
8797	後龍鎮	南港里	8	赤土崎	閩南語	222574.88	2720048.93
8798	後龍鎮	南港里	8	赤土崎	閩南語	222553.68	2720043.30
8799	後龍鎮	南港里	8	赤土崎	閩南語	222553.68	2720043.30
8800	後龍鎮	南港里	8	赤土崎	閩南語	222553.68	2720043.30
8801	後龍鎮	南港里	8	赤土崎	閩南語	222553.68	2720043.30
8802	後龍鎮	南港里	8	赤土崎	閩南語	222553.68	2720043.30
8803	後龍鎮	南港里	8	赤土崎	閩南語	222553.68	2720043.30
8804	後龍鎮	南港里	8	赤土崎	閩南語	222582.84	2720003.87
8805	後龍鎮	南港里	8	赤土崎	閩南語	222582.84	2720003.87
8806	後龍鎮	南港里	9	赤土崎	閩南語	222523.00	2720362.63
8807	後龍鎮	南港里	9	赤土崎	閩南語	222523.00	2720362.63
8808	後龍鎮	南港里	9	赤土崎	閩南語	222464.45	2720365.52
8809	後龍鎮	南港里	9	赤土崎	閩南語	222453.62	2720304.71
8810	後龍鎮	南港里	9	赤土崎	閩南語	222422.47	2720306.70
8811	後龍鎮	南港里	9	赤土崎	閩南語	222528.50	2720351.76
8812	後龍鎮	南港里	9	赤土崎	閩南語	222528.50	2720351.76
8813	後龍鎮	南港里	9	赤土崎	閩南語	222551.69	2720345.80
8814	後龍鎮	南港里	9	赤土崎	閩南語	222551.69	2720345.80
8815	後龍鎮	南港里	9	赤土崎	閩南語	222551.69	2720345.80
8816	後龍鎮	南港里	9	赤土崎	閩南語	222437.71	2720272.91
8817	後龍鎮	南港里	9	赤土崎	閩南語	222437.71	2720272.91

戶長編號	鄉鎮名	村里名	鄰	路名	語言	97X 座標	97Y 座標
8818	後龍鎮	南港里	9	赤土崎	閩南語	222422.47	2720280.19
8819	後龍鎮	南港里	9	赤土崎	閩南語	222394.64	2720270.92
8820	後龍鎮	南港里	9	赤土崎	閩南語	222461.82	2720253.93
8821	後龍鎮	南港里	10	赤土崎	閩南語	221930.29	2719890.90
8822	後龍鎮	南港里	10	赤土崎	閩南語	222451.85	2720429.07
8823	後龍鎮	南港里	10	赤土崎	閩南語	222479.94	2720299.62
8824	後龍鎮	南港里	10	赤土崎	閩南語	222479.94	2720299.62
8825	後龍鎮	南港里	10	赤土崎	閩南語	222481.45	2720499.41
8826	後龍鎮	南港里	10	赤土崎	閩南語	222481.45	2720499.41
8827	後龍鎮	南港里	10	赤土崎	閩南語	222456.93	2720231.82
8828	後龍鎮	南港里	10	赤土崎	閩南語	222456.93	2720231.82
8829	後龍鎮	南港里	10	赤土崎	閩南語	222456.93	2720231.82
8830	後龍鎮	南港里	10	赤土崎	閩南語	222430.43	2720236.82
8831	後龍鎮	南港里	11	山邊	閩南語	221919.69	2719911.57
8832	後龍鎮	南港里	11	山邊	閩南語	221919.69	2719911.57
8833	後龍鎮	南港里	11	山邊	閩南語	221919.69	2719911.57
8834	後龍鎮	南港里	11	山邊	閩南語	221919.69	2719911.57
8835	後龍鎮	南港里	11	山邊	閩南語	221919.69	2719911.57
8836	後龍鎮	南港里	11	山邊	閩南語	221910.67	2719956.63
8837	後龍鎮	南港里	11	山邊	閩南語	221905.16	2719843.52
8838	後龍鎮	南港里	11	山邊	閩南語	221905.16	2719843.52
8839	後龍鎮	南港里	11	山邊	閩南語	221820.61	2719800.19
8840	後龍鎮	南港里	11	山邊	閩南語	221820.61	2719800.19
8841	後龍鎮	南港里	11	山邊	閩南語	221733.96	2719938.31
8842	後龍鎮	南港里	11	山邊	閩南語	221733.96	2719938.31
8843	後龍鎮	南港里	11	山邊	閩南語	221733.96	2719938.31
8844	後龍鎮	南港里	11	山邊	閩南語	221725.29	2719928.07
8845	後龍鎮	南港里	11	山邊	閩南語	221725.29	2719928.07
8846	後龍鎮	南港里	11	山邊	閩南語	221005.60	2719951.44
8847	後龍鎮	南港里	11	山邊	閩南語	221264.77	2719840.22
8848	後龍鎮	南港里	11	山邊	閩南語	221294.03	2719854.31
8849	後龍鎮	南港里	11	山邊	閩南語	221265.00	2719860.06
8850	後龍鎮	南港里	11	山邊	閩南語	221265.00	2719860.06
8851	後龍鎮	南港里	11	山邊	閩南語	221265.00	2719860.06
8852	後龍鎮	南港里	11	山邊	閩南語	221264.73	2719872.14
8853	後龍鎮	南港里	11	山邊	閩南語	221277.34	2719881.33

戶長編號	鄉鎮名	村里名	鄰	路名	語言	97X 座標	97Y 座標
8854	後龍鎮	南港里	11	山邊	閩南語	221277.34	2719881.33
8855	後龍鎮	南港里	11	山邊	閩南語	221252.39	2719882.12
8856	後龍鎮	南港里	11	山邊	閩南語	221252.39	2719882.12
8857	後龍鎮	南港里	11	山邊	閩南語	221242.15	2719870.56
8858	後龍鎮	南港里	12	山邊	閩南語	221273.40	2719908.64
8859	後龍鎮	南港里	12	山邊	閩南語	221273.40	2719908.64
8860	後龍鎮	南港里	12	山邊	閩南語	221251.62	2719919.10
8861	後龍鎮	南港里	12	山邊	閩南語	221251.62	2719919.10
8862	後龍鎮	南港里	12	山邊	閩南語	221266.05	2719896.56
8863	後龍鎮	南港里	12	山邊	閩南語	221266.05	2719896.56
8864	後龍鎮	南港里	12	山邊	閩南語	221266.05	2719896.56
8865	後龍鎮	南港里	12	山邊	閩南語	221266.05	2719896.56
8866	後龍鎮	南港里	12	山邊	閩南語	221266.05	2719896.56
8867	後龍鎮	南港里	12	山邊	閩南語	221266.05	2719896.56
8868	後龍鎮	南港里	12	山邊	閩南語	221266.05	2719896.56
8869	後龍鎮	南港里	12	山邊	閩南語	221243.14	2719922.49
8870	後龍鎮	南港里	12	山邊	閩南語	221266.89	2719938.76
8871	後龍鎮	南港里	12	山邊	閩南語	221266.89	2719938.76
8872	後龍鎮	南港里	12	山邊	閩南語	221210.64	2719974.54
8873	後龍鎮	南港里	12	山邊	閩南語	221210.64	2719974.54
8874	後龍鎮	南港里	13	山邊	閩南語	221233.81	2719945.39
8875	後龍鎮	南港里	13	山邊	閩南語	221233.81	2719945.39
8876	後龍鎮	南港里	13	山邊	閩南語	221227.87	2719969.99
8877	後龍鎮	南港里	13	山邊	閩南語	221249.50	2719979.32
8878	後龍鎮	南港里	13	山邊	閩南語	221249.50	2719979.32
8879	後龍鎮	南港里	13	山邊	閩南語	221249.50	2719981.44
8880	後龍鎮	南港里	13	山邊	閩南語	221232.70	2719992.93
8881	後龍鎮	南港里	13	山邊	閩南語	221232.70	2719992.93
8882	後龍鎮	南港里	13	山邊	閩南語	221223.47	2719981.49
8883	後龍鎮	南港里	13	山邊	閩南語	221236.19	2720015.95
8884	後龍鎮	南港里	13	山邊	閩南語	221236.19	2720015.95
8885	後龍鎮	南港里	13	山邊	閩南語	221236.19	2720015.95
8886	後龍鎮	南港里	13	山邊	閩南語	221236.19	2720015.95
8887	後龍鎮	南港里	13	山邊	閩南語	221216.16	2720012.36
8888	後龍鎮	南港里	13	山邊	閩南語	221216.16	2720012.36
8889	後龍鎮	南港里	13	山邊	閩南語	221216.16	2720012.36

戶長編號	鄉鎮名	村里名	鄰	路名	語言	97X 座標	97Y 座標
8890	後龍鎮	南港里	13	山邊	閩南語	221204.39	2720015.95
8891	後龍鎮	南港里	13	山邊	閩南語	221200.68	2720028.15
8892	後龍鎮	南港里	13	山邊	閩南語	221185.44	2719986.36
8893	後龍鎮	南港里	13	山邊	閩南語	221185.44	2719986.36
8894	後龍鎮	南港里	13	山邊	閩南語	221185.44	2719986.36
8895	後龍鎮	南港里	13	山邊	閩南語	221185.44	2719986.36
8896	後龍鎮	南港里	13	山邊	閩南語	221185.44	2719986.36
8897	後龍鎮	南港里	13	山邊	閩南語	221185.44	2719986.36
8898	後龍鎮	南港里	14	山邊	閩南語	221213.93	2720071.62
8899	後龍鎮	南港里	14	山邊	閩南語	221213.93	2720071.62
8900	後龍鎮	南港里	14	山邊	閩南語	221213.93	2720071.62
8901	後龍鎮	南港里	14	山邊	閩南語	221213.93	2720071.62
8902	後龍鎮	南港里	14	山邊	閩南語	221213.93	2720071.62
8903	後龍鎮	南港里	14	山邊	閩南語	221225.59	2720081.16
8904	後龍鎮	南港里	14	山邊	閩南語	221225.59	2720081.16
8905	後龍鎮	南港里	14	山邊	閩南語	221225.59	2720081.16
8906	後龍鎮	南港里	14	山邊	閩南語	221225.59	2720081.16
8907	後龍鎮	南港里	14	山邊	閩南語	221225.59	2720081.16
8908	後龍鎮	南港里	14	山邊	閩南語	221237.79	2720091.76
8909	後龍鎮	南港里	14	山邊	閩南語	221237.79	2720091.76
8910	後龍鎮	南港里	14	山邊	閩南語	221237.79	2720091.76
8911	後龍鎮	南港里	14	山邊	閩南語	221237.79	2720091.76
8912	後龍鎮	南港里	14	山邊	閩南語	221223.51	2720100.32
8913	後龍鎮	南港里	14	山邊	閩南語	221223.51	2720100.32
8914	後龍鎮	南港里	14	山邊	閩南語	221223.51	2720100.32
8915	後龍鎮	南港里	14	山邊	閩南語	221223.51	2720100.32
8916	後龍鎮	南港里	14	山邊	閩南語	221223.51	2720100.32
8917	後龍鎮	南港里	14	山邊	閩南語	221223.51	2720100.32
8918	後龍鎮	南港里	14	山邊	閩南語	221223.51	2720100.32
8919	後龍鎮	南港里	14	山邊	閩南語	221146.07	2720009.59
8920	後龍鎮	南港里	14	山邊	閩南語	221099.42	2720055.71
8921	後龍鎮	南港里	14	山邊	閩南語	221151.83	2720095.33
8922	後龍鎮	南港里	14	山邊	閩南語	221194.89	2720176.20
8923	後龍鎮	南港里	14	山邊	閩南語	221194.89	2720176.20
8924	後龍鎮	南港里	14	山邊	閩南語	221194.89	2720176.20
8925	後龍鎮	南港里	14	山邊	閩南語	221216.42	2720181.72

戶長編號	鄉鎮名	村里名	鄰	路名	語言	97X 座標	97Y 座標
8926	後龍鎮	南港里	14	山邊	閩南語	221216.42	2720181.72
8927	後龍鎮	南港里	14	山邊	閩南語	221216.42	2720181.72
8928	後龍鎮	南港里	14	山邊	閩南語	221216.42	2720181.72
8929	後龍鎮	南港里	14	山邊	閩南語	221216.42	2720181.72
8930	後龍鎮	南港里	14	山邊	閩南語	221216.42	2720181.72
8931	後龍鎮	南港里	14	山邊	閩南語	221176.77	2719975.59
8932	後龍鎮	南港里	14	山邊	閩南語	221176.77	2719975.59
8933	後龍鎮	南港里	14	山邊	閩南語	221178.35	2719971.39
8934	後龍鎮	南港里	14	山邊	閩南語	221178.35	2719971.39
8935	後龍鎮	南港里	14	山邊	閩南語	221178.35	2719971.39
8936	後龍鎮	南港里	14	山邊	閩南語	221224.30	2719954.59
8937	後龍鎮	南港里	15	山邊	閩南語	221287.32	2720455.32
8938	後龍鎮	南港里	15	山邊	閩南語	221287.32	2720455.32
8939	後龍鎮	南港里	15	山邊	閩南語	221190.16	2720430.12
8940	後龍鎮	南港里	15	山邊	閩南語	221190.16	2720430.12
8941	後龍鎮	南港里	15	山邊	閩南語	221190.16	2720430.12
8942	後龍鎮	南港里	15	山邊	閩南語	221196.49	2719947.09
8943	後龍鎮	南港里	15	山邊	閩南語	221196.49	2719947.09
8944	後龍鎮	南港里	15	山邊	閩南語	221192.67	2719933.09
8945	後龍鎮	南港里	15	山邊	閩南語	221171.52	2719964.04
8946	後龍鎮	南港里	15	山邊	閩南語	221184.65	2719961.15
8947	後龍鎮	南港里	15	山邊	閩南語	221196.99	2719965.35
8948	後龍鎮	南港里	15	山邊	閩南語	221196.99	2719965.35
8949	後龍鎮	南港里	15	山邊	閩南語	221196.99	2719965.35
8950	後龍鎮	南港里	15	山邊	閩南語	221196.99	2719965.35
8951	後龍鎮	南港里	15	山邊	閩南語	221194.10	2719926.02
8952	後龍鎮	南港里	15	山邊	閩南語	221194.10	2719926.02
8953	後龍鎮	南港里	15	山邊	閩南語	221194.10	2719926.02
8954	後龍鎮	南港里	15	山邊	閩南語	221198.18	2719917.40
8955	後龍鎮	南港里	15	山邊	閩南語	221198.61	2719910.62
8956	後龍鎮	南港里	15	山邊	閩南語	221198.61	2719910.62
8957	後龍鎮	南港里	15	山邊	閩南語	221203.70	2719906.80
8958	後龍鎮	南港里	15	山邊	閩南語	221229.55	2719921.50
8959	後龍鎮	南港里	15	山邊	閩南語	221229.55	2719921.50
8960	後龍鎮	南港里	15	山邊	閩南語	221229.55	2719921.50
8961	後龍鎮	南港里	15	山邊	閩南語	221229.55	2719921.50

戶長編號	鄉鎮名	村里名	鄰	路名	語言	97X 座標	97Y 座標
8962	後龍鎮	南港里	15	山邊	閩南語	221229.55	2719921.50
8963	後龍鎮	南港里	15	山邊	閩南語	221229.55	2719921.50
8964	後龍鎮	南港里	15	山邊	四縣客語	221229.55	2719921.50
8965	後龍鎮	南港里	16	山邊	閩南語	221286.00	2719855.07
8966	後龍鎮	南港里	16	山邊	閩南語	221286.00	2719855.07
8967	後龍鎮	南港里	16	山邊	閩南語	221229.29	2719933.06
8968	後龍鎮	南港里	16	山邊	閩南語	221260.01	2719884.48
8969	後龍鎮	南港里	16	山邊	閩南語	221260.01	2719884.48
8970	後龍鎮	南港里	16	山邊	閩南語	221260.01	2719884.48
8971	後龍鎮	南港里	16	山邊	閩南語	221294.88	2719828.34
8972	後龍鎮	南港里	16	山邊	閩南語	221251.62	2719864.81
8973	後龍鎮	南港里	16	山邊	閩南語	221259.26	2719851.67
8974	後龍鎮	南港里	16	山邊	閩南語	221259.26	2719851.67
8975	後龍鎮	南港里	16	山邊	閩南語	221259.26	2719851.67
8976	後龍鎮	南港里	16	山邊	閩南語	221238.21	2719856.38
8977	後龍鎮	南港里	16	山邊	閩南語	221224.82	2719866.63
8978	後龍鎮	南港里	16	山邊	閩南語	221224.82	2719866.63
8979	後龍鎮	南港里	16	山邊	四縣客語	221224.82	2719866.63
8980	後龍鎮	南港里	16	山邊	四縣客語	221216.68	2719873.45
8981	後龍鎮	南港里	16	山邊	閩南語	221257.02	2719326.40
8982	後龍鎮	南港里	16	山邊	閩南語	221234.24	2719346.07
8983	後龍鎮	南港里	16	山邊	閩南語	221234.24	2719346.07
8984	後龍鎮	南港里	16	山邊	閩南語	221255.98	2719344.00
8985	後龍鎮	南港里	16	山邊	閩南語	221255.98	2719344.00
8986	後龍鎮	南港里	16	山邊	閩南語	221255.98	2719344.00
8987	後龍鎮	南港里	17	過港	海陸客語	221200.93	2718538.25
8988	後龍鎮	南港里	17	過港	閩南語	221062.02	2718582.88
8989	後龍鎮	南港里	17	過港	閩南語	221065.70	2718561.35
8990	後龍鎮	南港里	17	過港	閩南語	221075.42	2718539.30
8991	後龍鎮	南港里	17	過港	閩南語	221087.26	2718532.02
8992	後龍鎮	南港里	17	過港	閩南語	221112.28	2718531.17
8993	後龍鎮	南港里	17	過港	閩南語	221059.40	2718540.35
8994	後龍鎮	南港里	17	過港	閩南語	221059.40	2718540.35
8995	後龍鎮	南港里	17	過港	閩南語	221049.51	2718472.08
8996	後龍鎮	南港里	17	過港	閩南語	221024.21	2718471.81
8997	後龍鎮	南港里	17	過港	閩南語	221024.21	2718471.81

戶長編號	鄉鎮名	村里名	鄰	路名	語言	97X 座標	97Y 座標
8998	後龍鎮	南港里	17	過港	閩南語	220910.78	2718552.16
8999	後龍鎮	南港里	17	過港	閩南語	220935.20	2718556.34
9000	後龍鎮	南港里	17	過港	閩南語	220935.20	2718556.34
9001	後龍鎮	南港里	17	過港	閩南語	220919.97	2718580.78
9002	後龍鎮	南港里	17	過港	閩南語	220919.97	2718580.78
9003	後龍鎮	南港里	17	過港	閩南語	220923.38	2718599.43
9004	後龍鎮	南港里	17	過港	閩南語	220923.38	2718599.43
9005	後龍鎮	南港里	17	過港	閩南語	220923.38	2718599.43
9006	後龍鎮	南港里	17	過港	閩南語	220896.84	2718593.51
9007	後龍鎮	南港里	17	過港	閩南語	220896.84	2718593.51
9008	後龍鎮	南港里	17	過港	閩南語	220888.99	2718597.86
9009	後龍鎮	南港里	18	過港	閩南語	220830.68	2718627.02
9010	後龍鎮	南港里	18	過港	閩南語	220794.68	2718641.97
9011	後龍鎮	南港里	18	過港	閩南語	220805.49	2718651.15
9012	後龍鎮	南港里	18	過港	閩南語	220806.27	2718654.83
9013	後龍鎮	南港里	18	過港	閩南語	220790.26	2718688.70
9014	後龍鎮	南港里	18	過港	閩南語	220790.26	2718688.70
9015	後龍鎮	南港里	18	過港	閩南語	220790.26	2718688.70
9016	後龍鎮	南港里	18	過港	閩南語	220808.64	2718701.04
9017	後龍鎮	南港里	18	過港	閩南語	220801.57	2718707.71
9018	後龍鎮	南港里	18	過港	閩南語	220826.95	2718775.23
9019	後龍鎮	南港里	18	過港	閩南語	220829.67	2718751.71
9020	後龍鎮	南港里	18	過港	閩南語	220794.19	2718756.93
9021	後龍鎮	南港里	18	過港	閩南語	220794.19	2718804.56
9022	後龍鎮	南港里	18	過港	閩南語	220918.39	2718825.51
9023	後龍鎮	南港里	18	過港	閩南語	220912.62	2718816.05
9024	後龍鎮	南港里	18	過港	閩南語	220743.78	2718675.31
9025	後龍鎮	南港里	18	過港	閩南語	220745.88	2718679.25
9026	後龍鎮	南港里	18	過港	閩南語	220747.46	2718683.98
9027	後龍鎮	南港里	18	過港	閩南語	220748.24	2718687.13
9028	後龍鎮	南港里	18	過港	閩南語	220745.62	2718600.48
9029	後龍鎮	南港里	18	過港	閩南語	220713.58	2718618.60
9030	後龍鎮	南港里	18	過港	閩南語	220754.02	2718607.83
9031	後龍鎮	南港里	18	過港	閩南語	220755.33	2718610.46
9032	後龍鎮	南港里	18	過港	閩南語	220758.75	2718617.02
9033	後龍鎮	南港里	18	過港	閩南語	220729.86	2718609.40

戶長編號	鄉鎮名	村里名	鄰	路名	語言	97X 座標	97Y 座標
9034	後龍鎮	南港里	18	過港	閩南語	220729.86	2718609.40
9035	後龍鎮	南港里	19	過港	閩南語	220945.37	2718628.84
9036	後龍鎮	南港里	19	過港	閩南語	220952.40	2718629.56
9037	後龍鎮	南港里	19	過港	閩南語	220931.26	2718627.52
9038	後龍鎮	南港里	19	過港	閩南語	220931.26	2718627.52
9039	後龍鎮	南港里	19	過港	閩南語	220910.84	2718645.95
9040	後龍鎮	南港里	19	過港	閩南語	220910.84	2718645.95
9041	後龍鎮	南港里	19	過港	閩南語	220911.04	2718620.96
9042	後龍鎮	南港里	19	過港	閩南語	220911.04	2718620.96
9043	後龍鎮	南港里	19	過港	閩南語	220920.17	2718616.84
9044	後龍鎮	南港里	19	過港	閩南語	220923.13	2718618.54
9045	後龍鎮	南港里	19	過港	閩南語	220891.61	2718643.54
9046	後龍鎮	南港里	19	過港	閩南語	220898.96	2718619.38
9047	後龍鎮	南港里	19	過港	閩南語	220884.97	2718618.96
9048	後龍鎮	南港里	19	過港	閩南語	220864.61	2718613.02
9049	後龍鎮	南港里	19	過港	閩南語	220864.61	2718613.02
9050	後龍鎮	南港里	19	過港	閩南語	220864.61	2718613.02
9051	後龍鎮	南港里	19	過港	閩南語	220864.61	2718613.02
9052	後龍鎮	南港里	19	過港	閩南語	220872.24	2718614.30
9053	後龍鎮	南港里	19	過港	閩南語	220809.48	2718624.90
9054	後龍鎮	南港里	19	過港	閩南語	220809.48	2718624.90
9055	後龍鎮	南港里	19	過港	閩南語	220809.48	2718624.90
9056	後龍鎮	福寧里	1	頭湖	閩南語	225529.56	2719906.89
9057	後龍鎮	福寧里	1	頭湖	閩南語	225572.06	2719901.37
9058	後龍鎮	福寧里	1	頭湖	閩南語	225490.17	2719939.71
9059	後龍鎮	福寧里	1	頭湖	閩南語	225473.02	2719896.91
9060	後龍鎮	福寧里	1	頭湖	閩南語	225467.19	2719929.21
9061	後龍鎮	福寧里	1	頭湖	閩南語	225476.68	2719921.67
9062	後龍鎮	福寧里	1	頭湖	閩南語	225473.02	2719930.19
9063	後龍鎮	福寧里	1	頭湖	閩南語	225459.22	2719953.33
9064	後龍鎮	福寧里	1	頭湖	閩南語	225461.25	2719948.86
9065	後龍鎮	福寧里	1	頭湖	閩南語	225461.25	2719948.86
9066	後龍鎮	福寧里	1	頭湖	閩南語	225464.09	2719945.21
9067	後龍鎮	福寧里	1	頭湖	閩南語	225458.00	2719973.62
9068	後龍鎮	福寧里	1	頭湖	閩南語	225427.56	2720028.42
9069	後龍鎮	福寧里	1	頭湖	閩南語	225412.14	2720064.55

戶長編號	鄉鎮名	村里名	鄰	路名	語言	97X 座標	97Y 座標
9070	後龍鎮	福寧里	1	頭湖	閩南語	225383.32	2720130.71
9071	後龍鎮	福寧里	1	頭湖	閩南語	225413.76	2720092.55
9072	後龍鎮	福寧里	1	頭湖	閩南語	225413.76	2720092.55
9073	後龍鎮	福寧里	1	頭湖	閩南語	225413.76	2720092.55
9074	後龍鎮	福寧里	1	頭湖	閩南語	225356.12	2720134.36
9075	後龍鎮	福寧里	1	頭湖	閩南語	225356.12	2720134.36
9076	後龍鎮	福寧里	1	頭湖	閩南語	225356.12	2720134.36
9077	後龍鎮	福寧里	1	頭湖	閩南語	225301.73	2720148.57
9078	後龍鎮	福寧里	1	頭湖	閩南語	225336.23	2720075.91
9079	後龍鎮	福寧里	1	頭湖	閩南語	225336.23	2720075.91
9080	後龍鎮	福寧里	1	頭湖	閩南語	225362.21	2720132.74
9081	後龍鎮	福寧里	1	頭湖	閩南語	225328.49	2720082.25
9082	後龍鎮	福寧里	1	頭湖	閩南語	225328.52	2720133.96
9083	後龍鎮	福寧里	1	頭湖	閩南語	225322.03	2720135.58
9084	後龍鎮	福寧里	1	頭湖	閩南語	225345.57	2720135.58
9085	後龍鎮	福寧里	1	頭湖	閩南語	225334.26	2720078.22
9086	後龍鎮	福寧里	1	頭湖	閩南語	225334.26	2720078.22
9087	後龍鎮	福寧里	1	頭湖	閩南語	225334.26	2720078.22
9088	後龍鎮	福寧里	1	頭湖	閩南語	225334.26	2720078.22
9089	後龍鎮	福寧里	1	頭湖	閩南語	225278.47	2720116.62
9090	後龍鎮	福寧里	1	頭湖	閩南語	225227.86	2720142.48
9091	後龍鎮	福寧里	1	頭湖	閩南語	225143.02	2720101.89
9092	後龍鎮	福寧里	1	頭湖	閩南語	225143.02	2720101.89
9093	後龍鎮	福寧里	1	頭湖	閩南語	225100.40	2720115.69
9094	後龍鎮	福寧里	1	頭湖	閩南語	225097.97	2720299.97
9095	後龍鎮	福寧里	1	頭湖	閩南語	225097.97	2720299.97
9096	後龍鎮	福寧里	1	頭湖	閩南語	225080.52	2720274.80
9097	後龍鎮	福寧里	1	頭湖	閩南語	225080.52	2720274.80
9098	後龍鎮	福寧里	1	頭湖	閩南語	225081.33	2720285.36
9099	後龍鎮	福寧里	1	頭湖	閩南語	225093.91	2720222.04
9100	後龍鎮	福寧里	1	頭湖	閩南語	225112.99	2720323.11
9101	後龍鎮	福寧里	1	頭湖	閩南語	225112.99	2720323.11
9102	後龍鎮	福寧里	1	頭湖	閩南語	225026.53	2720319.86
9103	後龍鎮	福寧里	1	頭湖	閩南語	225022.47	2720305.25
9104	後龍鎮	福寧里	1	頭湖	閩南語	225048.45	2720442.44
9105	後龍鎮	福寧里	1	頭湖	閩南語	225048.45	2720442.44

戶長編號	鄉鎮名	村里名	鄰	路名	語言	97X 座標	97Y 座標
9106	後龍鎮	福寧里	2	頭湖	閩南語	226474.02	2719946.64
9107	後龍鎮	福寧里	2	頭湖	閩南語	226472.16	2719943.14
9108	後龍鎮	福寧里	2	頭湖	閩南語	226469.72	2719938.57
9109	後龍鎮	福寧里	2	頭湖	閩南語	226468.37	2719933.73
9110	後龍鎮	福寧里	2	頭湖	海陸客語	226465.22	2719928.89
9111	後龍鎮	福寧里	2	頭湖	海陸客語	226346.97	2719832.10
9112	後龍鎮	福寧里	2	頭湖	海陸客語	226346.97	2719832.10
9113	後龍鎮	福寧里	2	頭湖	海陸客語	226346.97	2719832.10
9114	後龍鎮	福寧里	2	頭湖	海陸客語	226346.97	2719832.10
9115	後龍鎮	福寧里	2	頭湖	閩南語	226186.65	2719840.16
9116	後龍鎮	福寧里	2	頭湖	閩南語	226186.65	2719840.16
9117	後龍鎮	福寧里	2	頭湖	閩南語	226173.55	2719870.75
9118	後龍鎮	福寧里	2	頭湖	閩南語	226173.55	2719870.75
9119	後龍鎮	福寧里	2	頭湖	閩南語	226245.96	2720521.15
9120	後龍鎮	福寧里	2	頭湖	閩南語	226208.50	2720031.07
9121	後龍鎮	福寧里	3	頭湖	閩南語	225389.00	2719549.05
9122	後龍鎮	福寧里	3	頭湖	閩南語	226146.94	2719568.49
9123	後龍鎮	福寧里	3	頭湖	閩南語	226146.94	2719568.49
9124	後龍鎮	福寧里	3	頭湖	閩南語	226137.89	2719562.45
9125	後龍鎮	福寧里	3	頭湖	閩南語	226137.89	2719562.45
9126	後龍鎮	福寧里	3	頭湖	閩南語	225765.88	2719692.23
9127	後龍鎮	福寧里	3	頭湖	閩南語	225765.88	2719692.23
9128	後龍鎮	福寧里	3	頭湖	閩南語	225338.67	2719548.65
9129	後龍鎮	福寧里	3	頭湖	閩南語	225438.52	2719551.08
9130	後龍鎮	福寧里	3	頭湖	閩南語	225476.38	2719379.44
9131	後龍鎮	福寧里	3	頭湖	閩南語	225575.51	2719426.05
9132	後龍鎮	福寧里	3	頭湖	閩南語	225568.94	2719446.39
9133	後龍鎮	福寧里	3	頭湖	閩南語	226092.46	2719523.20
9134	後龍鎮	福寧里	3	頭湖	閩南語	226054.38	2719548.14
9135	後龍鎮	福寧里	3	頭湖	閩南語	226054.38	2719548.14
9136	後龍鎮	福寧里	3	頭湖	閩南語	225929.99	2719595.74
9137	後龍鎮	福寧里	3	頭湖	閩南語	225228.26	2719264.92
9138	後龍鎮	福寧里	3	頭湖	閩南語	225228.26	2719264.92
9139	後龍鎮	福寧里	3	頭湖	閩南語	225924.74	2719527.79
9140	後龍鎮	福寧里	3	頭湖	閩南語	225924.74	2719527.79
9141	後龍鎮	福寧里	3	頭湖	閩南語	225924.74	2719527.79

戶長編號	鄉鎮名	村里名	鄰	路名	語言	97X 座標	97Y 座標
9142	後龍鎮	福寧里	4	頭湖	海陸客語	225213.69	2719542.38
9143	後龍鎮	福寧里	4	頭湖	海陸客語	225192.52	2719441.88
9144	後龍鎮	福寧里	4	頭湖	海陸客語	225192.52	2719441.88
9145	後龍鎮	福寧里	4	頭湖	海陸客語	225178.34	2719460.56
9146	後龍鎮	福寧里	4	頭湖	海陸客語	225178.34	2719460.56
9147	後龍鎮	福寧里	4	頭湖	四縣客語	225165.29	2719449.28
9148	後龍鎮	福寧里	4	頭湖	海陸客語	225184.45	2719426.76
9149	後龍鎮	福寧里	4	頭湖	閩南語	225112.18	2719450.01
9150	後龍鎮	福寧里	4	頭湖	海陸客語	225114.54	2719469.11
9151	後龍鎮	福寧里	4	頭湖	海陸客語	225114.54	2719469.11
9152	後龍鎮	福寧里	4	頭湖	海陸客語	225111.85	2719447.26
9153	後龍鎮	福寧里	4	頭湖	海陸客語	225151.14	2719313.22
9154	後龍鎮	福寧里	4	頭湖	海陸客語	225151.14	2719313.22
9155	後龍鎮	福寧里	4	頭湖	海陸客語	225151.14	2719313.22
9156	後龍鎮	福寧里	4	頭湖	海陸客語	225134.09	2719475.99
9157	後龍鎮	福寧里	4	頭湖	海陸客語	225134.09	2719475.99
9158	後龍鎮	福寧里	4	頭湖	海陸客語	225166.30	2719404.91
9159	後龍鎮	福寧里	4	頭湖	海陸客語	225166.30	2719404.91
9160	後龍鎮	福寧里	4	頭湖	海陸客語	225166.30	2719404.91
9161	後龍鎮	福寧里	4	頭湖	海陸客語	225165.97	2719408.27
9162	後龍鎮	福寧里	4	頭湖	海陸客語	225151.14	2719438.65
9163	後龍鎮	福寧里	4	頭湖	海陸客語	225151.14	2719438.65
9164	後龍鎮	福寧里	4	頭湖	海陸客語	225185.24	2719515.77
9165	後龍鎮	福寧里	5	頭湖	閩南語	225029.37	2720012.59
9166	後龍鎮	福寧里	5	頭湖	閩南語	225029.37	2720012.59
9167	後龍鎮	福寧里	5	頭湖	閩南語	225029.37	2720012.59
9168	後龍鎮	福寧里	5	頭湖	閩南語	225029.37	2720012.59
9169	後龍鎮	福寧里	5	頭湖	閩南語	225029.37	2720012.59
9170	後龍鎮	福寧里	5	頭湖	閩南語	225025.31	2719954.14
9171	後龍鎮	福寧里	5	頭湖	閩南語	225025.31	2719954.14
9172	後龍鎮	福寧里	5	頭湖	閩南語	224988.38	2719968.35
9173	後龍鎮	福寧里	5	頭湖	閩南語	224988.38	2719968.35
9174	後龍鎮	福寧里	5	頭湖	閩南語	224988.38	2719968.35
9175	後龍鎮	福寧里	5	頭湖	閩南語	225051.70	2720022.74
9176	後龍鎮	福寧里	5	頭湖	閩南語	225051.70	2720022.74
9177	後龍鎮	福寧里	5	頭湖	閩南語	225042.77	2720040.19

戶長編號	鄉鎮名	村里名	鄰	路名	語言	97X 座標	97Y 座標
9178	後龍鎮	福寧里	5	頭湖	閩南語	225039.52	2720061.30
9179	後龍鎮	福寧里	5	頭湖	閩南語	225013.54	2720037.35
9180	後龍鎮	福寧里	5	頭湖	閩南語	225028.97	2720062.92
9181	後龍鎮	福寧里	5	頭湖	閩南語	225008.26	2720046.28
9182	後龍鎮	福寧里	5	頭湖	閩南語	225018.01	2720069.42
9183	後龍鎮	福寧里	5	頭湖	閩南語	225018.01	2720069.42
9184	後龍鎮	福寧里	5	頭湖	閩南語	224986.35	2720089.31
9185	後龍鎮	福寧里	5	頭湖	閩南語	224996.49	2720052.37
9186	後龍鎮	福寧里	5	頭湖	閩南語	224970.11	2720030.04
9187	後龍鎮	福寧里	5	頭湖	閩南語	224968.49	2720051.96
9188	後龍鎮	福寧里	5	頭湖	閩南語	224984.72	2720072.66
9189	後龍鎮	福寧里	5	頭湖	閩南語	224984.72	2720072.66
9190	後龍鎮	福寧里	5	頭湖	閩南語	224984.72	2720072.66
9191	後龍鎮	福寧里	5	頭湖	閩南語	224951.84	2720062.92
9192	後龍鎮	福寧里	5	頭湖	閩南語	224900.70	2720303.22
9193	後龍鎮	福寧里	5	頭湖	閩南語	224934.39	2720110.82
9194	後龍鎮	福寧里	5	頭湖	閩南語	224961.18	2720109.20
9195	後龍鎮	福寧里	5	頭湖	閩南語	224961.18	2720109.20
9196	後龍鎮	福寧里	5	頭湖	閩南語	225001.45	2720084.46
9197	後龍鎮	福寧里	6	頭湖	閩南語	224978.80	2720601.41
9198	後龍鎮	福寧里	6	頭湖	閩南語	224964.02	2720671.78
9199	後龍鎮	福寧里	6	頭湖	閩南語	224964.02	2720671.78
9200	後龍鎮	福寧里	6	頭湖	閩南語	224964.02	2720671.78
9201	後龍鎮	福寧里	6	頭湖	閩南語	224964.02	2720671.78
9202	後龍鎮	福寧里	6	頭湖	閩南語	224964.02	2720671.78
9203	後龍鎮	福寧里	6	頭湖	閩南語	224940.07	2720698.97
9204	後龍鎮	福寧里	6	頭湖	閩南語	224940.07	2720698.97
9205	後龍鎮	福寧里	6	頭湖	閩南語	224940.07	2720698.97
9206	後龍鎮	福寧里	6	頭湖	閩南語	224940.07	2720698.97
9207	後龍鎮	福寧里	6	頭湖	閩南語	224955.09	2720713.18
9208	後龍鎮	福寧里	6	頭湖	閩南語	224955.09	2720713.18
9209	後龍鎮	福寧里	6	頭湖	四縣客語	224955.09	2720713.18
9210	後龍鎮	福寧里	6	頭湖	四縣客語	224944.54	2720726.17
9211	後龍鎮	福寧里	6	頭湖	閩南語	224944.54	2720726.17
9212	後龍鎮	福寧里	6	頭湖	閩南語	224959.56	2720748.90
9213	後龍鎮	福寧里	6	頭湖	閩南語	224949.81	2720800.45

戶長編號	鄉鎮名	村里名	鄰	路名	語言	97X 座標	97Y 座標
9214	後龍鎮	福寧里	6	頭湖	閩南語	224949.81	2720800.45
9215	後龍鎮	福寧里	6	頭湖	閩南語	224913.48	2720895.82
9216	後龍鎮	福寧里	6	頭湖	閩南語	224854.43	2721000.56
9217	後龍鎮	福寧里	6	頭湖	閩南語	224855.24	2721005.83
9218	後龍鎮	福寧里	6	頭湖	閩南語	224855.24	2721011.52
9219	後龍鎮	福寧里	6	頭湖	閩南語	224845.09	2720918.56
9220	後龍鎮	福寧里	6	頭湖	閩南語	224833.73	2720880.40
9221	後龍鎮	福寧里	7	烏眉	閩南語	224826.01	2721136.53
9222	後龍鎮	福寧里	7	烏眉	閩南語	224826.01	2721136.53
9223	後龍鎮	福寧里	7	烏眉	閩南語	224826.01	2721136.53
9224	後龍鎮	福寧里	7	烏眉	閩南語	224826.01	2721136.53
9225	後龍鎮	福寧里	7	烏眉	閩南語	224915.31	2721171.85
9226	後龍鎮	福寧里	7	烏眉	閩南語	224911.25	2721168.19
9227	後龍鎮	福寧里	7	烏眉	閩南語	224909.63	2721164.95
9228	後龍鎮	福寧里	7	烏眉	閩南語	224899.89	2721149.52
9229	後龍鎮	福寧里	7	烏眉	閩南語	224900.70	2721178.75
9230	後龍鎮	福寧里	7	烏眉	閩南語	224896.24	2721171.44
9231	後龍鎮	福寧里	7	烏眉	閩南語	224909.63	2721112.18
9232	後龍鎮	福寧里	7	烏眉	閩南語	224889.74	2721159.26
9233	後龍鎮	福寧里	7	烏眉	閩南語	224889.74	2721159.26
9234	後龍鎮	福寧里	7	烏眉	閩南語	224874.75	2721135.42
9235	後龍鎮	福寧里	7	烏眉	閩南語	224827.49	2721074.70
9236	後龍鎮	福寧里	8	烏眉	閩南語	225095.32	2721387.17
9237	後龍鎮	福寧里	8	烏眉	閩南語	225095.32	2721387.17
9238	後龍鎮	福寧里	8	烏眉	閩南語	225095.32	2721387.17
9239	後龍鎮	福寧里	8	烏眉	閩南語	225095.98	2721364.19
9240	後龍鎮	福寧里	8	烏眉	閩南語	225005.42	2721333.40
9241	後龍鎮	福寧里	8	烏眉	閩南語	225005.42	2721333.40
9242	後龍鎮	福寧里	8	烏眉	閩南語	225005.42	2721333.40
9243	後龍鎮	福寧里	8	烏眉	閩南語	225005.42	2721333.40
9244	後龍鎮	福寧里	8	烏眉	閩南語	225005.42	2721333.40
9245	後龍鎮	福寧里	8	烏眉	閩南語	224956.81	2721314.63
9246	後龍鎮	福寧里	8	烏眉	閩南語	224964.02	2721259.93
9247	後龍鎮	福寧里	8	烏眉	閩南語	224953.87	2721243.29
9248	後龍鎮	福寧里	8	烏眉	閩南語	224952.66	2721240.44
9249	後龍鎮	福寧里	8	烏眉	閩南語	224952.66	2721240.44

戶長編號	鄉鎮名	村里名	鄰	路名	語言	97X 座標	97Y 座標
9250	後龍鎮	福寧里	8	烏眉	閩南語	224946.16	2721232.73
9251	後龍鎮	福寧里	8	烏眉	閩南語	224991.93	2721502.38
9252	後龍鎮	福寧里	8	烏眉	閩南語	224991.93	2721502.38
9253	後龍鎮	福寧里	8	烏眉	閩南語	224991.93	2721502.38
9254	後龍鎮	福寧里	9	烏眉	閩南語	226097.41	2721448.34
9255	後龍鎮	福寧里	9	烏眉	閩南語	226326.25	2721089.28
9256	後龍鎮	福寧里	9	烏眉	閩南語	226969.53	2721472.31
9257	後龍鎮	福寧里	9	烏眉	閩南語	226882.26	2721427.67
9258	後龍鎮	福寧里	9	烏眉	閩南語	226882.26	2721427.67
9259	後龍鎮	福寧里	9	烏眉	閩南語	226459.51	2721002.03
9260	後龍鎮	福寧里	9	烏眉	閩南語	226399.12	2720636.40
9261	後龍鎮	福寧里	9	烏眉	閩南語	225322.43	2721260.33
9262	後龍鎮	福寧里	9	烏眉	閩南語	225359.78	2721270.81
9263	後龍鎮	福寧里	9	烏眉	閩南語	225359.78	2721270.81
9264	後龍鎮	福寧里	9	烏眉	閩南語	225359.78	2721270.81
9265	後龍鎮	福寧里	10	烏眉	閩南語	224945.35	2721521.73
9266	後龍鎮	福寧里	10	烏眉	閩南語	224945.35	2721521.73
9267	後龍鎮	福寧里	10	烏眉	閩南語	224945.35	2721521.73
9268	後龍鎮	福寧里	10	烏眉	閩南語	224945.35	2721521.73
9269	後龍鎮	福寧里	10	烏眉	閩南語	224973.36	2721518.49
9270	後龍鎮	福寧里	10	烏眉	閩南語	224973.36	2721518.49
9271	後龍鎮	福寧里	10	烏眉	閩南語	224973.36	2721518.49
9272	後龍鎮	福寧里	10	烏眉	閩南語	224915.31	2721456.78
9273	後龍鎮	福寧里	10	烏眉	閩南語	224915.31	2721456.79
9274	後龍鎮	福寧里	10	烏眉	閩南語	224915.31	2721456.79
9275	後龍鎮	福寧里	10	烏眉	閩南語	224868.15	2721493.97
9276	後龍鎮	福寧里	10	烏眉	閩南語	224868.15	2721493.97
9277	後龍鎮	福寧里	10	烏眉	閩南語	224868.15	2721493.97
9278	後龍鎮	福寧里	10	烏眉	閩南語	224868.15	2721493.97
9279	後龍鎮	福寧里	10	烏眉	閩南語	224868.15	2721493.97
9280	後龍鎮	福寧里	10	烏眉	閩南語	224868.15	2721493.97
9281	後龍鎮	福寧里	10	烏眉	閩南語	224879.59	2721443.40
9282	後龍鎮	福寧里	10	烏眉	閩南語	224915.31	2721544.06
9283	後龍鎮	福寧里	10	烏眉	閩南語	224915.31	2721544.06
9284	後龍鎮	福寧里	10	烏眉	閩南語	224860.92	2721529.85
9285	後龍鎮	福寧里	10	烏眉	閩南語	224860.92	2721529.85

戶長編號	鄉鎮名	村里名	鄰	路名	語言	97X 座標	97Y 座標
9286	後龍鎮	福寧里	10	烏眉	閩南語	224939.41	2721539.46
9287	後龍鎮	福寧里	10	烏眉	閩南語	224878.78	2721575.72
9288	後龍鎮	福寧里	10	烏眉	閩南語	224899.48	2721575.72
9289	後龍鎮	福寧里	10	烏眉	閩南語	224922.21	2721590.74
9290	後龍鎮	福寧里	10	烏眉	閩南語	224842.25	2721590.33
9291	後龍鎮	福寧里	10	烏眉	閩南語	224842.25	2721590.33
9292	後龍鎮	福寧里	10	烏眉	閩南語	224814.65	2721620.77
9293	後龍鎮	福寧里	10	烏眉	閩南語	225394.56	2721863.94
9294	後龍鎮	福寧里	10	烏眉	閩南語	225394.56	2721863.94
9295	後龍鎮	福寧里	11	烏眉	閩南語	224871.84	2721682.77
9296	後龍鎮	福寧里	11	烏眉	閩南語	224872.89	2721175.59
9297	後龍鎮	福寧里	11	烏眉	閩南語	224872.89	2721175.59
9298	後龍鎮	福寧里	11	烏眉	閩南語	224867.00	2721718.53
9299	後龍鎮	福寧里	11	烏眉	閩南語	224867.00	2721718.53
9300	後龍鎮	福寧里	11	烏眉	閩南語	224848.72	2721776.34
9301	後龍鎮	福寧里	11	烏眉	閩南語	224848.72	2721776.34
9302	後龍鎮	福寧里	11	烏眉	閩南語	224848.72	2721776.34
9303	後龍鎮	福寧里	11	烏眉	閩南語	224835.28	2721792.21
9304	後龍鎮	福寧里	11	烏眉	閩南語	224834.94	2721792.06
9305	後龍鎮	福寧里	11	烏眉	閩南語	225053.32	2721830.22
9306	後龍鎮	福寧里	11	烏眉	閩南語	225001.77	2721760.81
9307	後龍鎮	福寧里	11	烏眉	閩南語	225028.15	2721742.95
9308	後龍鎮	福寧里	11	烏眉	閩南語	224962.19	2721795.16
9309	後龍鎮	福寧里	11	烏眉	閩南語	224980.47	2721780.11
9310	後龍鎮	福寧里	11	烏眉	閩南語	224980.47	2721780.11
9311	後龍鎮	福寧里	11	烏眉	閩南語	224980.47	2721780.11
9312	後龍鎮	福寧里	11	烏眉	閩南語	225172.72	2721891.09
9313	後龍鎮	福寧里	11	烏眉	閩南語	225187.51	2721835.23
9314	後龍鎮	福寧里	11	烏眉	閩南語	225181.32	2721846.52
9315	後龍鎮	福寧里	11	烏眉	閩南語	225181.32	2721846.52
9316	後龍鎮	福寧里	11	烏眉	閩南語	225181.32	2721846.52
9317	後龍鎮	福寧里	11	烏眉	閩南語	224988.38	2721718.60
9318	後龍鎮	福寧里	11	烏眉	閩南語	224802.47	2721825.01
9319	後龍鎮	福寧里	11	烏眉	閩南語	224802.47	2721825.01
9320	後龍鎮	福寧里	11	烏眉	閩南語	225192.14	2722151.69
9321	後龍鎮	福寧里	11	烏眉	閩南語	225313.88	2721812.37

戶長編號	鄉鎮名	村里名	鄰	路名	語言	97X 座標	97Y 座標
9322	後龍鎮	福寧里	12	烏眉	閩南語	225224.20	2722163.06
9323	後龍鎮	福寧里	12	烏眉	閩南語	225224.20	2722163.06
9324	後龍鎮	福寧里	12	烏眉	閩南語	224839.89	27221815.87
9325	後龍鎮	福寧里	12	烏眉	閩南語	224839.89	27221815.87
9326	後龍鎮	福寧里	12	烏眉	閩南語	224839.89	27221815.87
9327	後龍鎮	福寧里	12	烏眉	閩南語	224856.45	2721840.40
9328	後龍鎮	福寧里	12	烏眉	閩南語	224789.08	2721920.33
9329	後龍鎮	福寧里	12	烏眉	閩南語	224789.08	2721920.33
9330	後龍鎮	福寧里	12	烏眉	閩南語	224789.08	2721920.33
9331	後龍鎮	福寧里	12	烏眉	閩南語	224789.08	2721920.33
9332	後龍鎮	福寧里	12	烏眉	閩南語	224789.08	2721920.33
9333	後龍鎮	福寧里	12	烏眉	閩南語	224785.83	2721942.65
9334	後龍鎮	福寧里	12	烏眉	閩南語	224609.67	2722241.80
9335	後龍鎮	福寧里	12	烏眉	閩南語	224609.67	2722241.80
9336	後龍鎮	福寧里	12	烏眉	閩南語	224785.42	2722237.34
9337	後龍鎮	福寧里	12	烏眉	閩南語	224785.42	2722237.34
9338	後龍鎮	福寧里	12	烏眉	閩南語	224785.42	2722237.34
9339	後龍鎮	福寧里	12	烏眉	閩南語	224785.42	2722237.34
9340	後龍鎮	福寧里	12	烏眉	閩南語	224785.42	2722237.34
9341	後龍鎮	福寧里	12	烏眉	閩南語	224710.74	2722187.01
9342	後龍鎮	龍津里	1	公司寮	閩南語	225401.36	2722858.46
9343	後龍鎮	龍津里	1	公司寮	閩南語	225401.36	2722858.46
9344	後龍鎮	龍津里	1	公司寮	閩南語	225357.39	2722858.98
9345	後龍鎮	龍津里	1	公司寮	閩南語	225409.23	2722895.07
9346	後龍鎮	龍津里	1	公司寮	閩南語	225409.23	2722895.07
9347	後龍鎮	龍津里	1	公司寮	閩南語	225417.27	2722908.58
9348	後龍鎮	龍津里	1	公司寮	閩南語	225336.87	2722887.20
9349	後龍鎮	龍津里	1	公司寮	閩南語	225417.44	2722858.98
9350	後龍鎮	龍津里	1	公司寮	閩南語	225427.70	2722866.16
9351	後龍鎮	龍津里	1	公司寮	閩南語	225436.94	2722874.88
9352	後龍鎮	龍津里	1	公司寮	閩南語	225444.98	2722845.80
9353	後龍鎮	龍津里	1	公司寮	閩南語	225444.98	2722845.80
9354	後龍鎮	龍津里	1	公司寮	閩南語	225444.98	2722845.80
9355	後龍鎮	龍津里	1	公司寮	閩南語	225446.52	2722870.61
9356	後龍鎮	龍津里	1	公司寮	閩南語	225446.52	2722870.61
9357	後龍鎮	龍津里	1	公司寮	閩南語	225456.27	2722864.96

戶長編號	鄉鎮名	村里名	鄰	路名	語言	97X 座標	97Y 座標
9358	後龍鎮	龍津里	1	公司寮	閩南語	225456.27	2722864.96
9359	後龍鎮	龍津里	1	公司寮	閩南語	225456.27	2722864.96
9360	後龍鎮	龍津里	1	公司寮	閩南語	225465.00	2722866.67
9361	後龍鎮	龍津里	1	公司寮	閩南語	225481.85	2722850.96
9362	後龍鎮	龍津里	1	公司寮	閩南語	225511.87	2722860.51
9363	後龍鎮	龍津里	1	公司寮	閩南語	225489.80	2722861.88
9364	後龍鎮	龍津里	1	公司寮	閩南語	225489.80	2722861.88
9365	後龍鎮	龍津里	1	公司寮	閩南語	225501.79	2722869.41
9366	後龍鎮	龍津里	1	公司寮	閩南語	225470.98	2722891.31
9367	後龍鎮	龍津里	1	公司寮	閩南語	225493.56	2722891.65
9368	後龍鎮	龍津里	1	公司寮	閩南語	225490.31	2722894.90
9369	後龍鎮	龍津里	1	公司寮	閩南語	225493.38	2722882.58
9370	後龍鎮	龍津里	1	公司寮	閩南語	225511.87	2722860.51
9371	後龍鎮	龍津里	2	公司寮	閩南語	225514.78	2722906.36
9372	後龍鎮	龍津里	2	公司寮	閩南語	225514.78	2722906.36
9373	後龍鎮	龍津里	2	公司寮	閩南語	225513.24	2722921.41
9374	後龍鎮	龍津里	2	公司寮	閩南語	225527.26	2722903.97
9375	後龍鎮	龍津里	2	公司寮	閩南語	225526.75	2722908.93
9376	後龍鎮	龍津里	2	公司寮	閩南語	225492.37	2722849.74
9377	後龍鎮	龍津里	2	公司寮	閩南語	225499.72	2722836.74
9378	後龍鎮	龍津里	2	公司寮	閩南語	225509.64	2722838.62
9379	後龍鎮	龍津里	2	公司寮	閩南語	225513.58	2722837.42
9380	後龍鎮	龍津里	2	公司寮	閩南語	225516.49	2722836.39
9381	後龍鎮	龍津里	2	公司寮	閩南語	225520.42	2722835.54
9382	後龍鎮	龍津里	2	公司寮	閩南語	225524.87	2722834.68
9383	後龍鎮	龍津里	2	公司寮	閩南語	225529.49	2722832.97
9384	後龍鎮	龍津里	2	公司寮	閩南語	225542.49	2722833.49
9385	後龍鎮	龍津里	2	公司寮	閩南語	225545.06	2722842.38
9386	後龍鎮	龍津里	2	公司寮	閩南語	225533.08	2722852.82
9387	後龍鎮	龍津里	2	公司寮	閩南語	225541.98	2722853.16
9388	後龍鎮	龍津里	2	公司寮	閩南語	225560.11	2722850.25
9389	後龍鎮	龍津里	2	公司寮	閩南語	225548.99	2722870.95
9390	後龍鎮	龍津里	3	公司寮	閩南語	225552.92	2722886.35
9391	後龍鎮	龍津里	3	公司寮	閩南語	225552.92	2722886.35
9392	後龍鎮	龍津里	3	公司寮	閩南語	225552.92	2722886.35
9393	後龍鎮	龍津里	3	公司寮	閩南語	225573.11	2722869.75

戶長編號	鄉鎮名	村里名	鄰	路名	語言	97X 座標	97Y 座標
9394	後龍鎮	龍津里	3	公司寮	閩南語	225583.20	2722857.09
9395	後龍鎮	龍津里	3	公司寮	閩南語	225587.14	2722859.66
9396	後龍鎮	龍津里	3	公司寮	閩南語	225588.51	2722875.23
9397	後龍鎮	龍津里	3	公司寮	閩南語	225601.34	2722849.05
9398	後龍鎮	龍津里	3	公司寮	閩南語	225601.34	2722849.05
9399	後龍鎮	龍津里	3	公司寮	閩南語	225602.53	2722858.80
9400	後龍鎮	龍津里	3	公司寮	閩南語	225586.45	2722844.95
9401	後龍鎮	龍津里	3	公司寮	閩南語	225582.01	2722823.22
9402	後龍鎮	龍津里	3	公司寮	閩南語	225592.44	2722822.71
9403	後龍鎮	龍津里	3	公司寮	閩南語	225602.36	2722822.71
9404	後龍鎮	龍津里	3	公司寮	閩南語	225602.36	2722822.71
9405	後龍鎮	龍津里	3	公司寮	閩南語	225605.27	2722822.54
9406	後龍鎮	龍津里	3	公司寮	閩南語	225635.72	2722888.23
9407	後龍鎮	龍津里	3	公司寮	閩南語	225635.72	2722888.23
9408	後龍鎮	龍津里	3	公司寮	閩南語	225614.85	2722894.73
9409	後龍鎮	龍津里	3	公司寮	閩南語	225614.85	2722894.73
9410	後龍鎮	龍津里	3	公司寮	閩南語	225619.47	2722878.13
9411	後龍鎮	龍津里	4	公司寮	閩南語	225616.73	2722820.66
9412	後龍鎮	龍津里	4	公司寮	閩南語	225660.87	2722854.01
9413	後龍鎮	龍津里	4	公司寮	閩南語	225658.13	2722864.11
9414	後龍鎮	龍津里	4	公司寮	閩南語	225658.13	2722864.11
9415	後龍鎮	龍津里	4	公司寮	閩南語	225659.33	2722893.02
9416	後龍鎮	龍津里	4	公司寮	閩南語	225670.28	2722889.77
9417	後龍鎮	龍津里	4	公司寮	閩南語	225670.28	2722889.77
9418	後龍鎮	龍津里	4	公司寮	閩南語	225671.30	2722877.45
9419	後龍鎮	龍津里	4	公司寮	閩南語	225671.30	2722877.45
9420	後龍鎮	龍津里	4	公司寮	閩南語	225671.30	2722877.45
9421	後龍鎮	龍津里	4	公司寮	閩南語	225694.91	2722863.08
9422	後龍鎮	龍津里	4	公司寮	閩南語	225699.02	2722871.98
9423	後龍鎮	龍津里	5	公司寮	閩南語	225646.16	2722817.92
9424	後龍鎮	龍津里	5	公司寮	閩南語	225639.14	2722817.92
9425	後龍鎮	龍津里	5	公司寮	閩南語	225653.68	2722818.09
9426	後龍鎮	龍津里	5	公司寮	閩南語	225666.17	2722833.14
9427	後龍鎮	龍津里	5	公司寮	閩南語	225666.17	2722833.14
9428	後龍鎮	龍津里	5	公司寮	閩南語	225697.65	2722841.70
9429	後龍鎮	龍津里	5	公司寮	閩南語	225697.65	2722841.70

戶長編號	鄉鎮名	村里名	鄰	路名	語言	97X 座標	97Y 座標
9430	後龍鎮	龍津里	5	公司寮	閩南語	225671.82	2722826.81
9431	後龍鎮	龍津里	5	公司寮	閩南語	225668.39	2722823.91
9432	後龍鎮	龍津里	5	公司寮	閩南語	225668.39	2722823.91
9433	後龍鎮	龍津里	5	公司寮	閩南語	225695.77	2722810.22
9434	後龍鎮	龍津里	5	公司寮	閩南語	225707.57	2722810.73
9435	後龍鎮	龍津里	5	公司寮	閩南語	225719.72	2722828.01
9436	後龍鎮	龍津里	5	公司寮	閩南語	225719.72	2722828.01
9437	後龍鎮	龍津里	5	公司寮	閩南語	225730.32	2722821.34
9438	後龍鎮	龍津里	5	公司寮	閩南語	225731.86	2722848.37
9439	後龍鎮	龍津里	5	公司寮	閩南語	225744.35	2722846.83
9440	後龍鎮	龍津里	5	公司寮	閩南語	225721.77	2722853.67
9441	後龍鎮	龍津里	5	公司寮	閩南語	225745.20	2722862.57
9442	後龍鎮	龍津里	5	公司寮	閩南語	225745.20	2722862.57
9443	後龍鎮	龍津里	5	公司寮	閩南語	225745.20	2722862.57
9444	後龍鎮	龍津里	5	公司寮	閩南語	225745.20	2722862.57
9445	後龍鎮	龍津里	5	公司寮	閩南語	225745.20	2722862.57
9446	後龍鎮	龍津里	5	公司寮	閩南語	225761.63	2722841.70
9447	後龍鎮	龍津里	6	公司寮	閩南語	225895.57	2722810.73
9448	後龍鎮	龍津里	6	公司寮	閩南語	225916.10	2722803.04
9449	後龍鎮	龍津里	6	公司寮	閩南語	225913.19	2722776.35
9450	後龍鎮	龍津里	6	公司寮	閩南語	225901.09	2722796.51
9451	後龍鎮	龍津里	6	公司寮	閩南語	225932.69	2722774.13
9452	後龍鎮	龍津里	7	公司寮	閩南語	225526.41	2722787.35
9453	後龍鎮	龍津里	7	公司寮	閩南語	225526.41	2722787.35
9454	後龍鎮	龍津里	7	公司寮	閩南語	225520.24	2722696.14
9455	後龍鎮	龍津里	7	公司寮	閩南語	225520.24	2722696.14
9456	後龍鎮	龍津里	7	公司寮	閩南語	225520.24	2722696.14
9457	後龍鎮	龍津里	7	公司寮	閩南語	225520.24	2722696.14
9458	後龍鎮	龍津里	8	公司寮	閩南語	225639.14	2722715.96
9459	後龍鎮	龍津里	8	公司寮	閩南語	225648.72	2722740.94
9460	後龍鎮	龍津里	8	公司寮	閩南語	225795.50	2722680.38
9461	後龍鎮	龍津里	8	公司寮	閩南語	225753.42	2722701.08
9462	後龍鎮	龍津里	8	公司寮	閩南語	225743.49	2722714.77
9463	後龍鎮	龍津里	8	公司寮	閩南語	225828.86	2722734.10
9464	後龍鎮	龍津里	8	公司寮	閩南語	225841.00	2722739.23
9465	後龍鎮	龍津里	9	同興	閩南語	225953.22	2722616.92

戶長編號	鄉鎮名	村里名	鄰	路名	語言	97X 座標	97Y 座標
9466	後龍鎮	龍津里	9	同興	閩南語	225968.45	2722613.49
9467	後龍鎮	龍津里	9	同興	閩南語	226011.38	2722641.72
9468	後龍鎮	龍津里	9	同興	閩南語	226014.46	2722645.65
9469	後龍鎮	龍津里	9	同興	閩南語	226027.12	2722665.33
9470	後龍鎮	龍津里	9	同興	閩南語	226024.90	2722660.20
9471	後龍鎮	龍津里	9	同興	閩南語	226021.82	2722656.43
9472	後龍鎮	龍津里	9	同興	閩南語	226036.53	2722665.67
9473	後龍鎮	龍津里	9	同興	閩南語	226036.36	2722673.20
9474	後龍鎮	龍津里	9	同興	閩南語	226053.81	2722664.13
9475	後龍鎮	龍津里	9	同興路	閩南語	226036.53	2722665.67
9476	後龍鎮	龍津里	10	同興	閩南語	226001.63	2722630.94
9477	後龍鎮	龍津里	10	同興	閩南語	226001.63	2722630.94
9478	後龍鎮	龍津里	10	同興	閩南語	226018.40	2722651.13
9479	後龍鎮	龍津里	10	同興	閩南語	226023.36	2722649.93
9480	後龍鎮	龍津里	11	同興	閩南語	226009.50	2722602.37
9481	後龍鎮	龍津里	11	同興	閩南語	226009.50	2722602.37
9482	後龍鎮	龍津里	11	同興	閩南語	226005.23	2722635.22
9483	後龍鎮	龍津里	11	同興	閩南語	226011.73	2722636.25
9484	後龍鎮	龍津里	11	同興	閩南語	226069.38	2722652.84
9485	後龍鎮	龍津里	12	田厝	閩南語	226610.29	2722292.06
9486	後龍鎮	龍津里	12	田厝	閩南語	226626.54	2722007.40
9487	後龍鎮	龍津里	12	田厝	閩南語	226626.54	2722007.40
9488	後龍鎮	龍津里	12	田厝	閩南語	226626.54	2722007.40
9489	後龍鎮	龍津里	12	田厝	閩南語	226666.57	2722047.96
9490	後龍鎮	龍津里	12	田厝	閩南語	226616.62	2722059.24
9491	後龍鎮	龍津里	12	田厝	閩南語	226616.62	2722059.24
9492	後龍鎮	龍津里	12	田厝	閩南語	227043.65	2721737.63
9493	後龍鎮	龍津里	12	田厝	閩南語	227043.65	2721737.63
9494	後龍鎮	龍津里	13	田厝	閩南語	227065.50	2722281.11
9495	後龍鎮	龍津里	13	田厝	閩南語	227154.11	2722207.55
9496	後龍鎮	龍津里	13	田厝	閩南語	227169.17	2722220.21
9497	後龍鎮	龍津里	13	田厝	閩南語	227140.26	2722195.41
9498	後龍鎮	龍津里	13	田厝	閩南語	227154.11	2722186.51
9499	後龍鎮	龍津里	13	田厝	閩南語	227154.11	2722186.51
9500	後龍鎮	龍津里	13	田厝	閩南語	227169.68	2722162.73
9501	後龍鎮	龍津里	13	田厝	閩南語	227173.62	2722159.48

戶長編號	鄉鎮名	村里名	鄰	路名	語言	97X 座標	97Y 座標
9502	後龍鎮	龍津里	14	田厝	閩南語	226991.60	2722173.00
9503	後龍鎮	龍津里	14	田厝	閩南語	226998.10	2722175.39
9504	後龍鎮	龍津里	14	田厝	閩南語	227013.16	2722291.11
9505	後龍鎮	龍津里	14	田厝	閩南語	227013.16	2722291.11
9506	後龍鎮	龍津里	14	田厝	閩南語	227013.16	2722291.11
9507	後龍鎮	龍津里	14	田厝	閩南語	227013.16	2722291.11
9508	後龍鎮	龍津里	14	田厝	閩南語	227004.09	2722210.97
9509	後龍鎮	龍津里	14	田厝	閩南語	227004.09	2722210.97
9510	後龍鎮	龍津里	14	田厝	閩南語	226997.42	2722199.85
9511	後龍鎮	龍津里	14	田厝	閩南語	226980.14	2722201.39
9512	後龍鎮	龍津里	14	田厝	閩南語	226993.14	2722218.50
9513	後龍鎮	龍津里	14	田厝	閩南語	226986.81	2722204.81
9514	後龍鎮	龍津里	14	田厝	閩南語	226986.81	2722204.81
9515	後龍鎮	龍津里	15	南社	閩南語	227122.98	2721930.94
9516	後龍鎮	龍津里	15	南社	閩南語	227150.86	2721917.76
9517	後龍鎮	龍津里	15	南社	閩南語	227146.07	2721921.36
9518	後龍鎮	龍津里	15	南社	閩南語	227144.36	2721924.61
9519	後龍鎮	龍津里	15	南社	閩南語	227143.00	2721928.54
9520	後龍鎮	龍津里	15	南社	閩南語	227143.00	2721928.54
9521	後龍鎮	龍津里	15	南社	閩南語	227159.93	2721961.04
9522	後龍鎮	龍津里	15	南社	閩南語	227184.39	2721945.82
9523	後龍鎮	龍津里	15	南社	閩南語	227148.47	2721979.35
9524	後龍鎮	龍津里	15	南社	閩南語	227145.73	2721984.14
9525	後龍鎮	龍津里	15	南社	閩南語	227145.73	2721984.14
9526	後龍鎮	龍津里	15	南社	閩南語	227145.73	2721984.14
9527	後龍鎮	龍津里	15	南社	閩南語	227121.78	2722003.81
9528	後龍鎮	龍津里	15	南社	閩南語	227119.22	2722007.23
9529	後龍鎮	龍津里	15	南社	閩南語	227115.80	2722013.90
9530	後龍鎮	龍津里	15	南社	閩南語	227115.80	2722013.90
9531	後龍鎮	龍津里	15	南社	閩南語	227103.82	2722022.28
9532	後龍鎮	龍津里	15	南社	閩南語	227147.10	2721907.84
9533	後龍鎮	龍津里	15	南社	閩南語	227127.26	2721999.36
9534	後龍鎮	龍津里	15	南社	閩南語	227150.18	2721974.73
9535	後龍鎮	龍津里	15	南社	閩南語	227182.85	2721842.66
9536	後龍鎮	龍津里	15	南社	閩南語	227182.85	2721842.66
9537	後龍鎮	龍津里	15	南社	閩南語	227151.89	2721904.42

戶長編號	鄉鎮名	村里名	鄰	路名	語言	97X 座標	97Y 座標
9538	後龍鎮	龍津里	15	南社	閩南語	227155.14	2721898.60
9539	後龍鎮	龍津里	15	南社	閩南語	227157.54	2721890.56
9540	後龍鎮	龍津里	15	南社	閩南語	227157.54	2721890.56
9541	後龍鎮	龍津里	15	南社	閩南語	227157.54	2721890.56
9542	後龍鎮	龍津里	15	南社	閩南語	227145.22	2721878.42
9543	後龍鎮	龍津里	15	南社	閩南語	227170.19	2721895.01
9544	後龍鎮	龍津里	15	南社	閩南語	227171.56	2721917.42
9545	後龍鎮	龍津里	15	南社	閩南語	227171.91	2721927.34
9546	後龍鎮	龍津里	15	南社	閩南語	227173.10	2721932.65
9547	後龍鎮	龍津里	15	南社	閩南語	227143.00	2721865.25
9548	後龍鎮	龍津里	15	南社	閩南語	227173.27	2721881.15
9549	後龍鎮	龍津里	15	南社	閩南語	227173.27	2721881.15
9550	後龍鎮	龍津里	15	南社	閩南語	227173.27	2721881.15
9551	後龍鎮	龍津里	15	南社	閩南語	227172.93	2721849.34
9552	後龍鎮	龍津里	15	南社	閩南語	227172.93	2721849.34
9553	後龍鎮	龍津里	15	南社	閩南語	227172.93	2721849.34
9554	後龍鎮	龍津里	15	南社	閩南語	227187.13	2721865.93
9555	後龍鎮	龍津里	15	南社	閩南語	227149.32	2721846.09
9556	後龍鎮	龍津里	15	南社	閩南語	227149.32	2721846.09
9557	後龍鎮	龍津里	15	南社	閩南語	227149.32	2721846.09
9558	後龍鎮	龍津里	15	南社	閩南語	227149.32	2721846.09
9559	後龍鎮	龍津里	15	南社	閩南語	227149.32	2721846.09
9560	後龍鎮	龍津里	15	南社	閩南語	227149.32	2721846.09
9561	後龍鎮	龍津里	15	南社	閩南語	227164.55	2721805.71
9562	後龍鎮	龍津里	15	南社	閩南語	227164.55	2721805.71
9563	後龍鎮	龍津里	15	南社	閩南語	227164.55	2721805.71
9564	後龍鎮	龍津里	15	南社	閩南語	227164.55	2721805.71
9565	後龍鎮	龍津里	15	南社	閩南語	227179.09	2721811.36
9566	後龍鎮	龍津里	15	南社	閩南語	227165.06	2721833.08
9567	後龍鎮	龍津里	15	南社	閩南語	227165.06	2721833.08
9568	後龍鎮	龍津里	16	南社	閩南語	227220.32	2721864.90
9569	後龍鎮	龍津里	16	南社	閩南語	227288.57	2721927.86
9570	後龍鎮	龍津里	16	南社	閩南語	227323.47	2721918.96
9571	後龍鎮	龍津里	16	南社	閩南語	227323.47	2721918.96
9572	後龍鎮	龍津里	16	南社	閩南語	227253.85	2721952.32
9573	後龍鎮	龍津里	16	南社	閩南語	227253.85	2721952.32

戶長編號	鄉鎮名	村里名	鄰	路名	語言	97X 座標	97Y 座標
9574	後龍鎮	龍津里	16	南社	閩南語	227249.74	2721927.00
9575	後龍鎮	龍津里	16	南社	閩南語	227245.98	2721928.71
9576	後龍鎮	龍津里	16	南社	閩南語	227186.79	2721927.34
9577	後龍鎮	龍津里	16	南社	閩南語	227186.79	2721927.34
9578	後龍鎮	龍津里	16	南社	閩南語	227186.79	2721927.34
9579	後龍鎮	龍津里	16	南社	閩南語	227186.79	2721927.34
9580	後龍鎮	龍津里	16	南社	閩南語	227240.67	2721909.21
9581	後龍鎮	龍津里	16	南社	閩南語	227233.83	2721902.88
9582	後龍鎮	龍津里	17	南社	閩南語	227240.16	2722038.19
9583	後龍鎮	龍津里	17	南社	閩南語	227240.85	2722020.92
9584	後龍鎮	大山里	1	光山街	閩南語	230360.83	2726476.97
9585	後龍鎮	大山里	1	光山街	閩南語	230365.24	2726483.76
9586	後龍鎮	大山里	1	光山街	閩南語	230363.89	2726474.60
9587	後龍鎮	大山里	1	光山街	閩南語	230369.99	2726481.38
9588	後龍鎮	大山里	1	光山街	閩南語	230369.99	2726472.90
9589	後龍鎮	大山里	1	光山街	閩南語	230372.71	2726480.03
9590	後龍鎮	大山里	1	光山街	閩南語	230378.82	2726478.33
9591	後龍鎮	大山里	1	光山街	閩南語	230378.82	2726478.33
9592	後龍鎮	大山里	1	光山街	閩南語	230381.87	2726474.94
9593	後龍鎮	大山里	1	光山街	閩南語	230382.21	2726466.46
9594	後龍鎮	大山里	1	光山街	閩南語	230385.94	2726472.22
9595	後龍鎮	大山里	1	光山街	閩南語	230384.58	2726462.72
9596	後龍鎮	大山里	1	光山街	閩南語	230391.01	2726469.17
9597	後龍鎮	大山里	1	光山街	閩南語	230388.65	2726460.35
9598	後龍鎮	大山里	1	光山街	閩南語	230392.73	2726467.81
9599	後龍鎮	大山里	1	光山街	閩南語	230392.73	2726467.97
9600	後龍鎮	大山里	1	光山街	閩南語	230397.14	2726461.42
9601	後龍鎮	大山里	1	光山街	其他	230403.24	2726263.40
9602	後龍鎮	大山里	1	光山街	閩南語	230411.73	2726453.22
9603	後龍鎮	大山里	1	光山街	閩南語	230412.22	2726453.63
9604	後龍鎮	大山里	1	光山街	閩南語	230412.22	2726453.63
9605	後龍鎮	大山里	1	光山街	閩南語	230412.22	2726453.63
9606	後龍鎮	大山里	1	光山街	閩南語	230400.63	2726513.45
9607	後龍鎮	大山里	1	光山街	閩南語	230400.63	2726513.45
9608	後龍鎮	大山里	1	光山街	閩南語	230392.32	2726512.90
9609	後龍鎮	大山里	1	光山街	閩南語	230394.39	2726510.46

戶長編號	鄉鎮名	村里名	鄰	路名	語言	97X 座標	97Y 座標
9610	後龍鎮	大山里	1	光山街	閩南語	230497.42	2726508.56
9611	後龍鎮	大山里	1	光山街	閩南語	230398.73	2726507.48
9612	後龍鎮	大山里	1	光山街	其他	230413.93	2726506.12
9613	後龍鎮	大山里	1	光山街	其他	230413.93	2726506.12
9614	後龍鎮	大山里	1	光山街	其他	230413.93	2726506.12
9615	後龍鎮	大山里	1	光山街	其他	230400.90	2726504.49
9616	後龍鎮	大山里	1	光山街	閩南語	230417.73	2726502.32
9617	後龍鎮	大山里	1	光山街	閩南語	230417.73	2726502.32
9618	後龍鎮	大山里	1	光山街	閩南語	230404.43	2726501.23
9619	後龍鎮	大山里	1	光山街	閩南語	230404.43	2726501.23
9620	後龍鎮	大山里	1	光山街	其他	230408.50	2726499.33
9621	後龍鎮	大山里	1	光山街	閩南語	230408.50	2726499.33
9622	後龍鎮	大山里	1	光山街	閩南語	230413.39	2726496.35
9623	後龍鎮	大山里	1	光山街	閩南語	230427.50	2726495.53
9624	後龍鎮	大山里	1	光山街	閩南語	230416.65	2726494.72
9625	後龍鎮	大山里	1	光山街	閩南語	230432.12	2726492.28
9626	後龍鎮	大山里	1	光山街	閩南語	230432.12	2726492.28
9627	後龍鎮	大山里	1	光山街	閩南語	230424.24	2726487.93
9628	後龍鎮	大山里	1	光山街	閩南語	230431.84	2726483.86
9629	後龍鎮	大山里	1	明山路	閩南語	230503.79	2726336.75
9630	後龍鎮	大山里	1	明山路	閩南語	230485.86	2726347.06
9631	後龍鎮	大山里	1	明山路	閩南語	230242.89	2726575.75
9632	後龍鎮	大山里	1	明山路	閩南語	230226.35	2726582.96
9633	後龍鎮	大山里	1	明山路	閩南語	230131.23	2726695.83
9634	後龍鎮	大山里	1	明山路	閩南語	230455.46	2726365.52
9635	後龍鎮	大山里	1	明山路	閩南語	230455.46	2726365.52
9636	後龍鎮	大山里	1	明山路	閩南語	230284.03	2726577.87
9637	後龍鎮	大山里	1	明山路	閩南語	230031.48	2726624.45
9638	後龍鎮	大山里	1	明山路	閩南語	230424.03	2726385.10
9639	後龍鎮	大山里	1	明山路	閩南語	230413.00	2726388.78
9640	後龍鎮	大山里	1	明山路	閩南語	230433.20	2726416.82
9641	後龍鎮	大山里	1	明山路	閩南語	230431.12	2726412.93
9642	後龍鎮	大山里	1	明山路	閩南語	230457.08	2726446.25
9643	後龍鎮	大山里	1	明山路	閩南語	230403.92	2726397.24
9644	後龍鎮	大山里	1	明山路	閩南語	230427.45	2726434.20
9645	後龍鎮	大山里	1	明山路	閩南語	230427.45	2726434.20

戶長編號	鄉鎮名	村里名	鄰	路名	語言	97X 座標	97Y 座標
9646	後龍鎮	大山里	1	明山路	閩南語	230391.37	2726405.05
9647	後龍鎮	大山里	1	明山路	閩南語	230381.87	2726410.47
9648	後龍鎮	大山里	1	明山路	閩南語	230369.65	2726418.28
9649	後龍鎮	大山里	1	明山路	閩南語	230361.17	2726425.74
9650	後龍鎮	大山里	1	明山路	閩南語	230356.42	2726429.14
9651	後龍鎮	大山里	1	明山路	閩南語	230323.35	2726699.39
9652	後龍鎮	大山里	1	明山路	閩南語	230352.35	2726430.15
9653	後龍鎮	大山里	1	明山路	閩南語	230348.28	2726432.19
9654	後龍鎮	大山里	1	明山路	閩南語	230345.23	2726434.22
9655	後龍鎮	大山里	1	龍山路	閩南語	230339.12	2726437.28
9656	後龍鎮	大山里	1	龍山路	閩南語	230347.54	2726119.35
9657	後龍鎮	大山里	1	龍山路	閩南語	230376.24	2726159.81
9658	後龍鎮	大山里	1	龍山路	閩南語	230378.87	2726162.96
9659	後龍鎮	大山里	1	龍山路	閩南語	230386.56	2726171.09
9660	後龍鎮	大山里	1	龍山路	閩南語	230417.20	2726200.77
9661	後龍鎮	大山里	1	龍山路	閩南語	230418.52	2726218.89
9662	後龍鎮	大山里	1	龍山路	閩南語	230459.08	2726260.15
9663	後龍鎮	大山里	1	龍山路	閩南語	230478.16	2726283.48
9664	後龍鎮	大山里	1	龍山路	閩南語	230482.41	2726288.14
9665	後龍鎮	大山里	1	龍山路	閩南語	230485.37	2726292.38
9666	後龍鎮	大山里	1	龍山路	閩南語	230489.62	2726298.74
9667	後龍鎮	大山里	1	龍山路	閩南語	230491.74	2726302.14
9668	後龍鎮	大山里	1	龍文路	閩南語	230470.51	2726381.95
9669	後龍鎮	大山里	1	龍文路	閩南語	230470.51	2726381.95
9670	後龍鎮	大山里	1	龍文路	閩南語	230485.21	2726422.65
9671	後龍鎮	大山里	1	龍文路	閩南語	230497.26	2726416.55
9672	後龍鎮	大山里	1	龍文路	閩南語	230497.26	2726416.55
9673	後龍鎮	大山里	1	龍文路	閩南語	230482.60	2726389.95
9674	後龍鎮	大山里	1	龍文路	閩南語	230482.60	2726389.95
9675	後龍鎮	大山里	1	龍文路	閩南語	230477.99	2726384.25
9676	後龍鎮	大山里	1	龍文路	閩南語	230476.09	2726380.45
9677	後龍鎮	大山里	2	明山路	閩南語	230248.47	2726711.26
9678	後龍鎮	大山里	2	明山路	閩南語	230248.47	2726711.26
9679	後龍鎮	大山里	2	明山路	閩南語	230248.47	2726711.26
9680	後龍鎮	大山里	2	明山路	閩南語	230250.46	2726694.03
9681	後龍鎮	大山里	2	明山路	閩南語	230250.46	2726694.03

戶長編號	鄉鎮名	村里名	鄰	路名	語言	97X 座標	97Y 座標
9682	後龍鎮	大山里	2	明山路	閩南語	230265.04	2726690.06
9683	後龍鎮	大山里	2	明山路	閩南語	230265.04	2726690.06
9684	後龍鎮	大山里	2	明山路	閩南語	230330.30	2726423.71
9685	後龍鎮	大山里	2	明山路	閩南語	230330.30	2726423.71
9686	後龍鎮	大山里	2	明山路	閩南語	230302.46	2726383.52
9687	後龍鎮	大山里	2	明山路	閩南語	230296.94	2726378.01
9688	後龍鎮	大山里	2	明山路	閩南語	230296.94	2726378.01
9689	後龍鎮	大山里	2	明山路	閩南語	230266.49	2726375.39
9690	後龍鎮	大山里	2	明山路	閩南語	230255.46	2726354.64
9691	後龍鎮	大山里	2	明山路	閩南語	230244.69	2726287.68
9692	後龍鎮	大山里	2	明山路	閩南語	230271.26	2726476.97
9693	後龍鎮	大山里	2	明山路	閩南語	230271.26	2726476.97
9694	後龍鎮	大山里	2	明山路	閩南語	230209.51	2726226.77
9695	後龍鎮	大山里	2	明山路	閩南語	230317.07	2726314.51
9696	後龍鎮	大山里	2	明山路	閩南語	230318.76	2726449.49
9697	後龍鎮	大山里	2	明山路	閩南語	230318.76	2726449.49
9698	後龍鎮	大山里	2	明山路	閩南語	230315.37	2726453.90
9699	後龍鎮	大山里	2	明山路	閩南語	230311.64	2726455.94
9700	後龍鎮	大山里	2	明山路	閩南語	230311.64	2726455.94
9701	後龍鎮	大山里	2	明山路	閩南語	230307.23	2726456.62
9702	後龍鎮	大山里	2	明山路	閩南語	230295.01	2726443.39
9703	後龍鎮	大山里	2	明山路	閩南語	230303.16	2726459.33
9704	後龍鎮	大山里	2	明山路	閩南語	230291.96	2726444.40
9705	後龍鎮	大山里	2	明山路	其他	230291.96	2726444.40
9706	後龍鎮	大山里	2	明山路	其他	230291.96	2726444.40
9707	後龍鎮	大山里	2	明山路	其他	230300.44	2726459.67
9708	後龍鎮	大山里	2	明山路	閩南語	230296.03	2726461.37
9709	後龍鎮	大山里	2	明山路	閩南語	230296.03	2726461.37
9710	後龍鎮	大山里	2	明山路	閩南語	230296.03	2726461.37
9711	後龍鎮	大山里	2	明山路	閩南語	230279.12	2726452.62
9712	後龍鎮	大山里	2	明山路	閩南語	230284.50	2726469.85
9713	後龍鎮	大山里	2	明山路	閩南語	230267.53	2726462.05
9714	後龍鎮	大山里	2	明山路	閩南語	230267.53	2726462.05
9715	後龍鎮	大山里	2	明山路	閩南語	230261.08	2726465.78
9716	後龍鎮	大山里	2	明山路	其他	230268.59	2726441.82
9717	後龍鎮	大山里	2	明山路	閩南語	230242.59	2726421.86

戶長編號	鄉鎮名	村里名	鄰	路名	語言	97X 座標	97Y 座標
9718	後龍鎮	大山里	2	明山路	閩南語	230242.59	2726421.86
9719	後龍鎮	大山里	2	明山路	閩南語	230279.75	2726473.24
9720	後龍鎮	大山里	2	明山路	閩南語	230274.32	2726475.62
9721	後龍鎮	大山里	2	明山路	閩南語	230249.55	2726476.63
9722	後龍鎮	大山里	2	明山路	閩南語	230245.14	2726479.69
9723	後龍鎮	大山里	2	明山路	閩南語	230242.09	2726481.05
9724	後龍鎮	大山里	2	明山路	閩南語	230260.41	2726482.74
9725	後龍鎮	大山里	2	明山路	閩南語	230249.88	2726489.14
9726	後龍鎮	大山里	2	明山路	閩南語	230249.88	2726489.14
9727	後龍鎮	大山里	2	明山路	閩南語	230228.51	2726491.56
9728	後龍鎮	大山里	2	明山路	閩南語	230224.78	2726493.94
9729	後龍鎮	大山里	2	明山路	閩南語	230238.01	2726494.28
9730	後龍鎮	大山里	2	明山路	閩南語	230232.09	2726499.32
9731	後龍鎮	大山里	2	明山路	閩南語	230232.09	2726499.32
9732	後龍鎮	大山里	2	明山路	閩南語	230240.23	2726520.07
9733	後龍鎮	大山里	2	明山路	閩南語	230296.75	2726577.87
9734	後龍鎮	大山里	2	明山路	閩南語	230299.30	2726582.53
9735	後龍鎮	大山里	2	明山路	閩南語	230300.99	2726587.62
9736	後龍鎮	大山里	2	明山路	閩南語	230301.87	2726625.17
9737	後龍鎮	大山里	2	明山路	閩南語	230301.87	2726625.17
9738	後龍鎮	大山里	2	明山路	閩南語	230320.24	2726616.23
9739	後龍鎮	大山里	2	明山路	閩南語	230375.13	2726583.44
9740	後龍鎮	大山里	3	明山路	閩南語	230172.53	2726523.12
9741	後龍鎮	大山里	3	明山路	閩南語	230167.78	2726526.51
9742	後龍鎮	大山里	3	明山路	閩南語	230164.05	2726528.88
9743	後龍鎮	大山里	3	明山路	閩南語	230159.30	2726532.28
9744	後龍鎮	大山里	3	明山路	其他	230159.30	2726532.28
9745	後龍鎮	大山里	3	明山路	閩南語	230153.87	2726528.21
9746	後龍鎮	大山里	3	明山路	閩南語	230153.87	2726528.21
9747	後龍鎮	大山里	3	明山路	閩南語	230144.37	2726513.96
9748	後龍鎮	大山里	3	明山路	閩南語	230142.00	2726510.90
9749	後龍鎮	大山里	3	明山路	閩南語	230134.87	2726490.55
9750	後龍鎮	大山里	3	明山路	閩南語	230130.46	2726487.15
9751	後龍鎮	大山里	3	明山路	閩南語	230122.32	2726471.88
9752	後龍鎮	大山里	3	明山路	閩南語	230116.89	2726461.37
9753	後龍鎮	大山里	3	明山路	閩南語	230110.78	2726452.55

戶長編號	鄉鎮名	村里名	鄰	路名	語言	97X 座標	97Y 座標
9754	後龍鎮	大山里	3	明山路	閩南語	230098.57	2726436.60
9755	後龍鎮	大山里	3	明山路	閩南語	230096.60	2726449.43
9756	後龍鎮	大山里	3	明山路	閩南語	230096.87	2726452.22
9757	後龍鎮	大山里	3	明山路	閩南語	230094.76	2726447.07
9758	後龍鎮	大山里	4	上大山脚	閩南語	229459.70	2726984.99
9759	後龍鎮	大山里	4	上大山脚	閩南語	229459.70	2726984.99
9760	後龍鎮	大山里	4	上大山脚	閩南語	229459.70	2726984.99
9761	後龍鎮	大山里	4	上大山脚	閩南語	229459.70	2726984.99
9762	後龍鎮	大山里	4	上大山脚	閩南語	229459.70	2726984.99
9763	後龍鎮	大山里	4	上大山脚	閩南語	229459.70	2726984.99
9764	後龍鎮	大山里	4	上大山脚	閩南語	230131.23	2726695.83
9765	後龍鎮	大山里	4	上大山脚	閩南語	229354.32	2726998.12
9766	後龍鎮	大山里	4	上大山脚	閩南語	229315.91	2726921.37
9767	後龍鎮	大山里	4	上大山脚	閩南語	229343.17	2726859.61
9768	後龍鎮	大山里	4	上大山脚	閩南語	229781.67	2726966.28
9769	後龍鎮	大山里	4	上大山脚	閩南語	229781.67	2726966.28
9770	後龍鎮	大山里	4	上大山脚	閩南語	229781.67	2726966.28
9771	後龍鎮	大山里	4	上大山脚	閩南語	229734.04	2726928.00
9772	後龍鎮	大山里	4	上大山脚	閩南語	229734.04	2726928.00
9773	後龍鎮	大山里	4	上大山脚	閩南語	229772.48	2726989.26
9774	後龍鎮	大山里	4	上大山脚	閩南語	229794.80	2727008.30
9775	後龍鎮	大山里	4	上大山脚	閩南語	229794.47	2726941.34
9776	後龍鎮	大山里	4	上大山脚	閩南語	229794.47	2726941.34
9777	後龍鎮	大山里	4	上大山脚	閩南語	229684.19	2726863.88
9778	後龍鎮	大山里	4	上大山脚	閩南語	229791.52	2726911.80
9779	後龍鎮	大山里	4	上大山脚	閩南語	229806.93	2726917.40
9780	後龍鎮	大山里	4	上大山脚	閩南語	229822.84	2726909.45
9781	後龍鎮	大山里	4	上大山脚	閩南語	229822.70	2726912.13
9782	後龍鎮	大山里	4	上大山脚	閩南語	229822.70	2726912.13
9783	後龍鎮	大山里	4	上大山脚	閩南語	229831.56	2726944.62
9784	後龍鎮	大山里	4	上大山脚	閩南語	229797.10	2726734.56
9785	後龍鎮	大山里	4	上大山脚	閩南語	229797.10	2726734.56
9786	後龍鎮	大山里	4	上大山脚	閩南語	229797.10	2726734.56
9787	後龍鎮	大山里	4	上大山脚	閩南語	229797.10	2726734.56
9788	後龍鎮	大山里	4	上大山脚	閩南語	229727.51	2726713.55
9789	後龍鎮	大山里	4	上大山脚	閩南語	230095.78	2726896.37

戶長編號	鄉鎮名	村里名	鄰	路名	語言	97X 座標	97Y 座標
9790	後龍鎮	大山里	4	上大山脚	閩南語	230095.78	2726896.37
9791	後龍鎮	大山里	4	上大山脚	閩南語	229824.34	2726724.71
9792	後龍鎮	大山里	4	上大山脚	閩南語	229824.34	2726724.71
9793	後龍鎮	大山里	4	上大山脚	閩南語	229846.33	2726695.50
9794	後龍鎮	大山里	4	上大山脚	閩南語	229843.70	2726715.52
9795	後龍鎮	大山里	4	上大山脚	閩南語	229843.70	2726715.52
9796	後龍鎮	大山里	4	上大山脚	閩南語	229843.70	2726715.52
9797	後龍鎮	大山里	5	上大山脚	閩南語	229600.85	2726967.10
9798	後龍鎮	大山里	5	上大山脚	閩南語	229319.86	2726923.61
9799	後龍鎮	大山里	5	上大山脚	閩南語	229319.86	2726923.61
9800	後龍鎮	大山里	5	上大山脚	閩南語	229311.98	2726908.19
9801	後龍鎮	大山里	5	上大山脚	閩南語	229615.43	2726971.74
9802	後龍鎮	大山里	5	上大山脚	閩南語	229649.40	2726961.03
9803	後龍鎮	大山里	5	上大山脚	閩南語	229578.32	2727124.15
9804	後龍鎮	大山里	5	上大山脚	閩南語	229578.32	2727124.15
9805	後龍鎮	大山里	5	上大山脚	閩南語	229578.32	2727124.15
9806	後龍鎮	大山里	5	上大山脚	閩南語	229422.58	2727411.02
9807	後龍鎮	大山里	5	上大山脚	閩南語	229422.58	2727411.02
9808	後龍鎮	大山里	5	上大山脚	閩南語	229422.58	2727411.02
9809	後龍鎮	大山里	5	上大山脚	閩南語	229422.58	2727411.02
9810	後龍鎮	大山里	5	上大山脚	閩南語	229422.58	2727411.02
9811	後龍鎮	大山里	5	上大山脚	閩南語	229422.58	2727411.02
9812	後龍鎮	大山里	5	上大山脚	閩南語	229413.08	2727449.10
9813	後龍鎮	大山里	5	上大山脚	閩南語	229276.54	2727559.71
9814	後龍鎮	大山里	5	上大山脚	閩南語	229276.54	2727559.71
9815	後龍鎮	大山里	5	上大山脚	閩南語	229374.02	2727325.03
9816	後龍鎮	大山里	5	上大山脚	閩南語	229374.02	2727325.03
9817	後龍鎮	大山里	5	上大山脚	閩南語	229374.02	2727325.03
9818	後龍鎮	大山里	5	上大山脚	閩南語	229374.02	2727325.03
9819	後龍鎮	大山里	5	上大山脚	閩南語	229335.11	2727223.94
9820	後龍鎮	大山里	5	上大山脚	閩南語	229349.04	2727350.11
9821	後龍鎮	大山里	5	上大山脚	閩南語	229232.23	2727145.49
9822	後龍鎮	大山里	5	上大山脚	閩南語	229232.23	2727145.49
9823	後龍鎮	大山里	5	上大山脚	閩南語	229280.47	2727209.49
9824	後龍鎮	大山里	5	上大山脚	閩南語	229330.69	2727346.36
9825	後龍鎮	大山里	5	上大山脚	閩南語	229291.63	2727480.93

戶長編號	鄉鎮名	村里名	鄰	路名	語言	97X 座標	97Y 座標
9826	後龍鎮	大山里	5	上大山脚	閩南語	229291.63	2727480.93
9827	後龍鎮	大山里	5	上大山脚	閩南語	229291.63	2727480.93
9828	後龍鎮	大山里	5	上大山脚	閩南語	229291.63	2727480.93
9829	後龍鎮	大山里	5	上大山脚	閩南語	229291.63	2727480.93
9830	後龍鎮	大山里	5	上大山脚	閩南語	229335.12	2727428.31
9831	後龍鎮	大山里	5	上大山脚	其他	229290.98	2727480.93
9832	後龍鎮	大山里	5	上大山脚	閩南語	229290.98	2727480.93
9833	後龍鎮	大山里	5	上大山脚	閩南語	229127.85	2727497.35
9834	後龍鎮	大山里	5	上大山脚	閩南語	229303.12	2727559.71
9835	後龍鎮	大山里	5	上大山脚	閩南語	229303.12	2727559.71
9836	後龍鎮	大山里	5	上大山脚	閩南語	229303.12	2727559.71
9837	後龍鎮	大山里	5	上大山脚	閩南語	229342.51	2727569.23
9838	後龍鎮	大山里	5	上大山脚	閩南語	229549.82	2727284.51
9839	後龍鎮	大山里	5	上大山脚	閩南語	229553.14	2727312.34
9840	後龍鎮	大山里	5	上大山脚	閩南語	229695.61	2727156.62
9841	後龍鎮	大山里	5	上大山脚	閩南語	229695.61	2727156.62
9842	後龍鎮	大山里	5	上大山脚	閩南語	229695.61	2727156.62
9843	後龍鎮	大山里	5	上大山脚	閩南語	229695.61	2727156.62
9844	後龍鎮	大山里	5	上大山脚	閩南語	229695.61	2727156.62
9845	後龍鎮	大山里	5	上大山脚	閩南語	229695.61	2727156.62
9846	後龍鎮	大山里	5	上大山脚	閩南語	229695.61	2727156.62
9847	後龍鎮	大山里	5	上大山脚	閩南語	229671.06	2727138.93
9848	後龍鎮	大山里	5	上大山脚	閩南語	229710.19	2727150.65
9849	後龍鎮	大山里	5	上大山脚	閩南語	229774.46	2727161.92
9850	後龍鎮	大山里	5	上大山脚	閩南語	229774.46	2727161.92
9851	後龍鎮	大山里	5	上大山脚	閩南語	229774.46	2727161.92
9852	後龍鎮	大山里	5	上大山脚	閩南語	229732.05	2727132.76
9853	後龍鎮	大山里	5	上大山脚	閩南語	229732.05	2727132.76
9854	後龍鎮	大山里	5	上大山脚	閩南語	229732.05	2727132.76
9855	後龍鎮	大山里	5	上大山脚	閩南語	229732.05	2727132.76
9856	後龍鎮	大山里	5	上大山脚	閩南語	229754.43	2727171.42
9857	後龍鎮	大山里	5	上大山脚	閩南語	229756.57	2727186.44
9858	後龍鎮	大山里	5	上大山脚	閩南語	229796.33	2727179.81
9859	後龍鎮	大山里	5	上大山脚	閩南語	229796.33	2727179.81
9860	後龍鎮	大山里	5	上大山脚	閩南語	229796.33	2727179.81
9861	後龍鎮	大山里	6	上大山脚	閩南語	229416.03	2726700.42

戶長編號	鄉鎮名	村里名	鄰	路名	語言	97X 座標	97Y 座標
9862	後龍鎮	大山里	6	上大山脚	閩南語	229416.03	2726700.42
9863	後龍鎮	大山里	6	上大山脚	閩南語	229416.03	2726700.42
9864	後龍鎮	大山里	6	上大山脚	閩南語	229416.36	2726704.36
9865	後龍鎮	大山里	6	上大山脚	閩南語	229362.40	2726697.67
9866	後龍鎮	大山里	6	上大山脚	閩南語	229362.40	2726697.67
9867	後龍鎮	大山里	6	上大山脚	閩南語	229362.40	2726697.67
9868	後龍鎮	大山里	6	上大山脚	閩南語	229362.40	2726697.67
9869	後龍鎮	大山里	6	上大山脚	閩南語	229382.22	2726704.36
9870	後龍鎮	大山里	6	上大山脚	閩南語	229225.78	2726934.63
9871	後龍鎮	大山里	6	上大山脚	閩南語	229225.78	2726934.63
9872	後龍鎮	大山里	6	上大山脚	閩南語	229225.78	2726934.63
9873	後龍鎮	大山里	6	上大山脚	閩南語	229225.78	2726934.63
9874	後龍鎮	大山里	6	上大山脚	閩南語	229132.45	2727000.42
9875	後龍鎮	大山里	6	上大山脚	閩南語	229132.45	2727000.42
9876	後龍鎮	大山里	6	上大山脚	閩南語	229132.45	2727000.42
9877	後龍鎮	大山里	6	上大山脚	閩南語	229222.47	2726957.82
9878	後龍鎮	大山里	6	上大山脚	閩南語	229102.58	2726979.08
9879	後龍鎮	大山里	6	上大山脚	閩南語	229180.37	2726965.95
9880	後龍鎮	大山里	6	上大山脚	閩南語	229180.37	2726965.95
9881	後龍鎮	大山里	6	上大山脚	閩南語	229160.84	2726947.22
9882	後龍鎮	大山里	6	上大山脚	閩南語	229160.84	2726947.22
9883	後龍鎮	大山里	6	上大山脚	閩南語	229199.40	2727003.70
9884	後龍鎮	大山里	6	上大山脚	閩南語	229140.96	2726938.60
9885	後龍鎮	大山里	6	上大山脚	閩南語	229140.96	2726938.60
9886	後龍鎮	大山里	6	上大山脚	閩南語	229147.97	2727030.61
9887	後龍鎮	大山里	6	上大山脚	閩南語	229147.97	2727030.61
9888	後龍鎮	大山里	6	上大山脚	閩南語	229147.97	2727030.61
9889	後龍鎮	大山里	6	上大山脚	閩南語	229147.97	2727030.61
9890	後龍鎮	大山里	6	上大山脚	閩南語	229030.37	2726936.41
9891	後龍鎮	大山里	6	上大山脚	閩南語	229030.37	2726936.41
9892	後龍鎮	大山里	6	上大山脚	閩南語	229150.83	2727011.25
9893	後龍鎮	大山里	6	上大山脚	閩南語	229164.82	2727047.94
9894	後龍鎮	大山里	6	上大山脚	閩南語	229164.82	2727047.94
9895	後龍鎮	大山里	6	上大山脚	閩南語	229164.82	2727047.94
9896	後龍鎮	大山里	6	上大山脚	閩南語	229170.78	2727065.85
9897	後龍鎮	大山里	6	上大山脚	閩南語	229170.78	2727065.85

戶長編號	鄉鎮名	村里名	鄰	路名	語言	97X 座標	97Y 座標
9898	後龍鎮	大山里	6	上大山脚	閩南語	229170.78	2727065.85
9899	後龍鎮	大山里	6	上大山脚	閩南語	229170.78	2727065.85
9900	後龍鎮	大山里	6	上大山脚	閩南語	229224.35	2727106.76
9901	後龍鎮	大山里	6	上大山脚	閩南語	229224.35	2727106.76
9902	後龍鎮	大山里	6	上大山脚	閩南語	229218.77	2727095.27
9903	後龍鎮	大山里	6	上大山脚	閩南語	229216.14	2727091.01
9904	後龍鎮	大山里	6	上大山脚	閩南語	229382.17	2727071.14
9905	後龍鎮	大山里	6	上大山脚	閩南語	229365.60	2727052.58
9906	後龍鎮	大山里	6	上大山脚	閩南語	229342.84	2727038.49
9907	後龍鎮	大山里	6	上大山脚	閩南語	229341.85	2727070.66
9908	後龍鎮	大山里	7	下大山脚	閩南語	229888.06	2726264.57
9909	後龍鎮	大山里	7	下大山脚	閩南語	229888.06	2726264.57
9910	後龍鎮	大山里	7	下大山脚	閩南語	229895.86	2726243.01
9911	後龍鎮	大山里	7	下大山脚	閩南語	229895.86	2726243.01
9912	後龍鎮	大山里	7	下大山脚	閩南語	229866.50	2726367.71
9913	後龍鎮	大山里	7	下大山脚	閩南語	229808.31	2726412.65
9914	後龍鎮	大山里	7	下大山脚	閩南語	229807.27	2726438.36
9915	後龍鎮	大山里	7	下大山脚	閩南語	229829.09	2726421.48
9916	後龍鎮	大山里	7	下大山脚	閩南語	229815.33	2726394.72
9917	後龍鎮	大山里	7	下大山脚	閩南語	229807.76	2726414.51
9918	後龍鎮	大山里	7	下大山脚	閩南語	229590.18	2726527.86
9919	後龍鎮	大山里	7	下大山脚	閩南語	229846.50	2726387.19
9920	後龍鎮	大山里	7	下大山脚	閩南語	229846.50	2726387.19
9921	後龍鎮	大山里	7	下大山脚	閩南語	229856.11	2726382.25
9922	後龍鎮	大山里	7	下大山脚	閩南語	229856.11	2726382.25
9923	後龍鎮	大山里	7	下大山脚	閩南語	229856.11	2726382.25
9924	後龍鎮	大山里	7	下大山脚	閩南語	229723.10	2726410.57
9925	後龍鎮	大山里	7	下大山脚	閩南語	229622.57	2726399.66
9926	後龍鎮	大山里	7	下大山脚	閩南語	229622.57	2726399.66
9927	後龍鎮	大山里	7	下大山脚	閩南語	229622.57	2726399.66
9928	後龍鎮	大山里	7	下大山脚	閩南語	229622.57	2726399.66
9929	後龍鎮	大山里	7	下大山脚	閩南語	229622.57	2726399.66
9930	後龍鎮	大山里	7	下大山脚	閩南語	229622.57	2726399.66
9931	後龍鎮	大山里	7	下大山脚	閩南語	229622.57	2726399.66
9932	後龍鎮	大山里	7	下大山脚	閩南語	229642.57	2726363.81
9933	後龍鎮	大山里	7	下大山脚	閩南語	229649.33	2726366.15

戶長編號	鄉鎮名	村里名	鄰	路名	語言	97X 座標	97Y 座標
9934	後龍鎮	大山里	7	下大山脚	閩南語	229659.46	2726369.00
9935	後龍鎮	大山里	7	下大山脚	閩南語	229674.53	2726404.07
9936	後龍鎮	大山里	7	下大山脚	閩南語	229688.29	2726338.09
9937	後龍鎮	大山里	7	下大山脚	閩南語	229712.95	2726338.35
9938	後龍鎮	大山里	7	下大山脚	閩南語	229582.30	2726411.87
9939	後龍鎮	大山里	7	下大山脚	閩南語	229551.13	2726403.03
9940	後龍鎮	大山里	7	下大山脚	閩南語	229551.13	2726403.03
9941	後龍鎮	大山里	7	下大山脚	閩南語	229551.13	2726403.03
9942	後龍鎮	大山里	7	下大山脚	閩南語	229574.51	2726416.80
9943	後龍鎮	大山里	7	下大山脚	閩南語	229574.51	2726416.80
9944	後龍鎮	大山里	7	下大山脚	閩南語	229574.51	2726416.80
9945	後龍鎮	大山里	7	下大山脚	閩南語	229574.51	2726416.80
9946	後龍鎮	大山里	7	下大山脚	閩南語	229574.51	2726416.80
9947	後龍鎮	大山里	7	下大山脚	閩南語	229574.51	2726416.80
9948	後龍鎮	大山里	7	下大山脚	閩南語	229574.51	2726416.80
9949	後龍鎮	大山里	7	下大山脚	閩南語	229555.81	2726431.09
9950	後龍鎮	大山里	7	下大山脚	閩南語	229555.81	2726431.09
9951	後龍鎮	大山里	7	下大山脚	閩南語	229528.27	2726448.76
9952	後龍鎮	大山里	7	下大山脚	閩南語	229512.17	2726450.57
9953	後龍鎮	大山里	8	下大山脚	閩南語	229419.94	2726184.82
9954	後龍鎮	大山里	8	下大山脚	閩南語	229419.94	2726184.82
9955	後龍鎮	大山里	8	下大山脚	閩南語	229419.94	2726184.82
9956	後龍鎮	大山里	8	下大山脚	閩南語	229560.12	2726195.62
9957	後龍鎮	大山里	8	下大山脚	閩南語	229560.12	2726195.62
9958	後龍鎮	大山里	8	下大山脚	閩南語	229516.14	2726204.48
9959	後龍鎮	大山里	8	下大山脚	閩南語	229545.42	2726187.94
9960	後龍鎮	大山里	8	下大山脚	閩南語	229545.42	2726187.94
9961	後龍鎮	大山里	8	下大山脚	閩南語	229581.45	2726085.99
9962	後龍鎮	大山里	8	下大山脚	閩南語	229581.45	2726085.99
9963	後龍鎮	大山里	8	下大山脚	閩南語	229585.39	2726082.71
9964	後龍鎮	大山里	8	下大山脚	閩南語	229576.86	2726088.29
9965	後龍鎮	大山里	8	下大山脚	閩南語	229586.05	2726036.10
9966	後龍鎮	大山里	8	下大山脚	閩南語	229662.84	2726169.75
9967	後龍鎮	大山里	8	下大山脚	閩南語	229654.26	2726167.42
9968	後龍鎮	大山里	8	下大山脚	閩南語	229649.59	2726158.84
9969	後龍鎮	大山里	8	下大山脚	閩南語	229642.31	2726152.35

戶長編號	鄉鎮名	村里名	鄰	路名	語言	97X 座標	97Y 座標
9970	後龍鎮	大山里	8	下大山脚	閩南語	229642.31	2726152.35
9971	後龍鎮	大山里	8	下大山脚	閩南語	229694.03	2726176.25
9972	後龍鎮	大山里	9	下大山脚	閩南語	229353.18	2725661.63
9973	後龍鎮	大山里	9	下大山脚	閩南語	229339.23	2725667.51
9974	後龍鎮	大山里	9	下大山脚	閩南語	229224.59	2725621.62
9975	後龍鎮	大山里	9	下大山脚	閩南語	229224.59	2725621.62
9976	後龍鎮	大山里	9	下大山脚	閩南語	229562.82	2725689.17
9977	後龍鎮	大山里	9	下大山脚	閩南語	229562.82	2725689.17
9978	後龍鎮	大山里	9	下大山脚	閩南語	229540.22	2725696.18
9979	後龍鎮	大山里	9	下大山脚	閩南語	229216.47	2725647.82
9980	後龍鎮	大山里	9	下大山脚	閩南語	229216.47	2725647.82
9981	後龍鎮	大山里	9	下大山脚	閩南語	229238.79	2725650.44
9982	後龍鎮	大山里	9	下大山脚	閩南語	229270.31	2726133.65
9983	後龍鎮	大山里	9	下大山脚	閩南語	229270.31	2726133.65
9984	後龍鎮	大山里	9	下大山脚	閩南語	229271.28	2726092.23
9985	後龍鎮	大山里	9	下大山脚	閩南語	229267.02	2726084.68
9986	後龍鎮	大山里	9	下大山脚	閩南語	229185.88	2725891.01
9987	後龍鎮	大山里	9	下大山脚	閩南語	229246.93	2725929.46
9988	後龍鎮	大山里	9	下大山脚	閩南語	229165.36	2725935.96
9989	後龍鎮	大山里	9	下大山脚	閩南語	229162.25	2725931.80
9990	後龍鎮	大山里	9	下大山脚	閩南語	229254.99	2726043.24
9991	後龍鎮	大山里	9	下大山脚	閩南語	229254.99	2726043.24
9992	後龍鎮	大山里	9	下大山脚	閩南語	229254.99	2726043.24
9993	後龍鎮	大山里	9	下大山脚	閩南語	229271.94	2726170.67
9994	後龍鎮	大山里	9	下大山脚	閩南語	229271.94	2726170.67
9995	後龍鎮	大山里	9	下大山脚	閩南語	229271.94	2726170.67
9996	後龍鎮	大山里	9	下大山脚	閩南語	229270.63	2726134.57
9997	後龍鎮	大山里	9	下大山脚	閩南語	229299.67	2726125.85
9998	後龍鎮	大山里	9	下大山脚	閩南語	229299.67	2726125.85
9999	後龍鎮	大山里	9	下大山脚	閩南語	229292.65	2726091.62
10000	後龍鎮	大山里	9	下大山脚	閩南語	229313.63	2726160.50
10001	後龍鎮	大山里	9	下大山脚	閩南語	229313.63	2726160.50
10002	後龍鎮	大山里	9	下大山脚	閩南語	229313.63	2726160.50
10003	後龍鎮	大山里	9	下大山脚	閩南語	229302.27	2726104.55
10004	後龍鎮	大山里	10	下大山脚	閩南語	228977.02	2726006.10
10005	後龍鎮	大山里	10	下大山脚	閩南語	228977.02	2726006.10

戶長編號	鄉鎮名	村里名	鄰	路名	語言	97X 座標	97Y 座標
10006	後龍鎮	大山里	10	下大山脚	閩南語	228977.02	2726006.10
10007	後龍鎮	大山里	10	下大山脚	閩南語	228977.02	2726006.10
10008	後龍鎮	大山里	10	下大山脚	閩南語	228973.91	2725997.00
10009	後龍鎮	大山里	10	下大山脚	閩南語	228969.75	2725990.51
10010	後龍鎮	大山里	10	下大山脚	閩南語	228997.29	2726041.68
10011	後龍鎮	大山里	10	下大山脚	閩南語	228997.29	2726041.68
10012	後龍鎮	大山里	10	下大山脚	閩南語	228997.29	2726041.68
10013	後龍鎮	大山里	10	下大山脚	閩南語	228984.42	2726033.48
10014	後龍鎮	大山里	10	下大山脚	閩南語	228982.45	2726015.10
10015	後龍鎮	大山里	10	下大山脚	閩南語	229029.39	2726102.07
10016	後龍鎮	大山里	10	下大山脚	閩南語	229029.39	2726102.07
10017	後龍鎮	大山里	10	下大山脚	閩南語	229031.32	2726101.95
10018	後龍鎮	大山里	10	下大山脚	閩南語	229031.32	2726101.95
10019	後龍鎮	大山里	10	下大山脚	閩南語	229027.42	2726097.80
10020	後龍鎮	大山里	10	下大山脚	閩南語	229033.66	2726106.63
10021	後龍鎮	大山里	10	下大山脚	閩南語	229047.42	2726126.89
10022	後龍鎮	大山里	10	下大山脚	閩南語	229071.84	2726118.06
10023	後龍鎮	大山里	10	下大山脚	閩南語	229073.40	2726114.42
10024	後龍鎮	大山里	10	下大山脚	閩南語	229075.84	2726174.95
10025	後龍鎮	大山里	10	下大山脚	閩南語	229088.46	2726181.18
10026	後龍鎮	大山里	10	下大山脚	閩南語	229105.86	2726208.09
10027	後龍鎮	大山里	10	下大山脚	閩南語	229105.86	2726208.09
10028	後龍鎮	大山里	10	下大山脚	閩南語	229105.86	2726208.09
10029	後龍鎮	大山里	10	下大山脚	閩南語	229124.90	2726246.82
10030	後龍鎮	大山里	11	下大山脚	閩南語	228913.90	2725921.41
10031	後龍鎮	大山里	11	下大山脚	閩南語	228798.04	2725416.66
10032	後龍鎮	大山里	11	下大山脚	閩南語	228900.39	2725455.37
10033	後龍鎮	大山里	11	下大山脚	閩南語	228818.30	2725446.02
10034	後龍鎮	大山里	11	下大山脚	閩南語	228814.73	2725426.27
10035	後龍鎮	大山里	11	下大山脚	閩南語	228814.73	2725426.27
10036	後龍鎮	大山里	11	下大山脚	閩南語	228814.73	2725426.27
10037	後龍鎮	大山里	11	下大山脚	閩南語	228812.43	2725422.00
10038	後龍鎮	大山里	11	下大山脚	閩南語	228812.43	2725422.00
10039	後龍鎮	大山里	11	下大山脚	閩南語	228845.58	2725484.46
10040	後龍鎮	大山里	11	下大山脚	閩南語	228861.16	2725509.92
10041	後龍鎮	大山里	11	下大山脚	閩南語	228871.81	2725521.09

戶長編號	鄉鎮名	村里名	鄰	路名	語言	97X 座標	97Y 座標
10042	後龍鎮	大山里	11	下大山脚	閩南語	228871.81	2725521.09
10043	後龍鎮	大山里	11	下大山脚	閩南語	228914.42	2725510.44
10044	後龍鎮	大山里	11	下大山脚	閩南語	228808.43	2725521.61
10045	後龍鎮	大山里	11	下大山脚	閩南語	228831.81	2725510.96
10046	後龍鎮	大山里	11	下大山脚	閩南語	228904.66	2725453.18
10047	後龍鎮	大山里	11	下大山脚	閩南語	228904.66	2725570.03
10048	後龍鎮	大山里	11	下大山脚	閩南語	228904.66	2725570.03
10049	後龍鎮	大山里	11	下大山脚	閩南語	228904.66	2725570.03
10050	後龍鎮	大山里	11	下大山脚	閩南語	228897.53	2725561.36
10051	後龍鎮	大山里	11	下大山脚	閩南語	228897.53	2725561.36
10052	後龍鎮	大山里	11	下大山脚	閩南語	228934.42	2725565.77
10053	後龍鎮	大山里	11	下大山脚	閩南語	228888.25	2725619.59
10054	後龍鎮	大山里	11	下大山脚	閩南語	228903.35	2725584.47
10055	後龍鎮	大山里	11	下大山脚	閩南語	228903.35	2725584.47
10056	後龍鎮	大山里	11	下大山脚	閩南語	228910.57	2725601.21
10057	後龍鎮	大山里	11	下大山脚	閩南語	228910.57	2725601.21
10058	後龍鎮	大山里	11	下大山脚	閩南語	228926.89	2725604.22
10059	後龍鎮	大山里	11	下大山脚	閩南語	228926.89	2725604.22
10060	後龍鎮	大山里	11	下大山脚	閩南語	228978.58	2725654.62
10061	後龍鎮	大山里	11	下大山脚	閩南語	228978.58	2725654.62
10062	後龍鎮	大山里	11	下大山脚	閩南語	228990.79	2725677.22
10063	後龍鎮	大山里	11	下大山脚	閩南語	228996.77	2725686.05
10064	後龍鎮	大山里	11	下大山脚	閩南語	228996.77	2725686.05
10065	後龍鎮	大山里	11	下大山脚	閩南語	229020.41	2725705.01
10066	後龍鎮	大山里	11	下大山脚	閩南語	228999.62	2725716.44
10067	後龍鎮	大山里	11	下大山脚	閩南語	228997.55	2725710.99
10068	後龍鎮	大山里	11	下大山脚	閩南語	229029.76	2725718.52
10069	後龍鎮	大山里	11	下大山脚	閩南語	229027.16	2725716.18
10070	後龍鎮	大山里	11	下大山脚	閩南語	228978.06	2725702.94
10071	後龍鎮	大山里	11	下大山脚	閩南語	229018.33	2725653.06
10072	後龍鎮	大山里	11	下大山脚	閩南語	229145.36	2725652.28
10073	後龍鎮	大山里	11	下大山脚	閩南語	228891.56	2725897.25
10074	後龍鎮	大山里	11	下大山脚	閩南語	228888.44	2725893.35
10075	後龍鎮	大山里	11	下大山脚	閩南語	228901.69	2725908.68
10076	後龍鎮	大山里	11	下大山脚	閩南語	228900.39	2725934.66
10077	後龍鎮	大山里	11	下大山脚	閩南語	228936.50	2725955.18

戶長編號	鄉鎮名	村里名	鄰	路名	語言	97X 座標	97Y 座標
10078	後龍鎮	大山里	11	下大山脚	閩南語	228936.50	2725955.18
10079	後龍鎮	大山里	11	下大山脚	閩南語	229094.37	2725817.51
10080	後龍鎮	大山里	12	下大山脚	閩南語	228460.91	2725266.75
10081	後龍鎮	大山里	12	下大山脚	閩南語	228460.91	2725266.75
10082	後龍鎮	大山里	12	下大山脚	閩南語	228862.98	2724386.13
10083	後龍鎮	大山里	12	下大山脚	閩南語	228783.23	2724157.00
10084	後龍鎮	大山里	12	下大山脚	閩南語	229050.72	2724645.10
10085	後龍鎮	大山里	12	下大山脚	其他	228783.88	2724908.66
10086	後龍鎮	大山里	12	下大山脚	閩南語	228669.98	2724515.45
10087	後龍鎮	大山里	12	下大山脚	閩南語	228669.98	2724515.45
10088	後龍鎮	大山里	12	下大山脚	閩南語	228655.16	2724683.83
10089	後龍鎮	大山里	12	下大山脚	閩南語	228655.16	2724683.83
10090	後龍鎮	大山里	12	下大山脚	閩南語	228655.16	2724683.83
10091	後龍鎮	大山里	12	下大山脚	閩南語	228662.43	2724476.72
10092	後龍鎮	大山里	12	下大山脚	閩南語	228784.01	2724508.74
10093	後龍鎮	大山里	12	下大山脚	閩南語	228460.91	2725266.75
10094	後龍鎮	大山里	12	下大山脚	閩南語	228460.91	2725266.75
10095	後龍鎮	大山里	12	下大山脚	閩南語	228477.32	2725336.01
10096	後龍鎮	大山里	13	明山路	閩南語	230222.37	2726506.15
10097	後龍鎮	大山里	13	明山路	閩南語	230254.77	2726557.51
10098	後龍鎮	大山里	13	明山路	閩南語	230268.76	2726561.33
10099	後龍鎮	大山里	13	明山路	閩南語	230268.76	2726561.33
10100	後龍鎮	大山里	13	明山路	閩南語	230242.33	2726568.38
10101	後龍鎮	大山里	13	明山路	閩南語	230226.05	2726580.46
10102	後龍鎮	大山里	13	明山路	其他	230296.94	2726608.29
10103	後龍鎮	大山里	13	明山路	閩南語	230303.51	2726624.05
10104	後龍鎮	大山里	13	明山路	閩南語	230371.78	2726573.63
10105	後龍鎮	大山里	13	明山路	閩南語	230371.78	2726573.63
10106	後龍鎮	大山里	13	明山路	閩南語	230220.03	2726506.83
10107	後龍鎮	大山里	13	明山路	閩南語	230204.25	2726517.70
10108	後龍鎮	大山里	13	明山路	閩南語	230204.25	2726517.70
10109	後龍鎮	大山里	13	明山路	閩南語	230196.26	2726522.44
10110	後龍鎮	大山里	13	明山路	閩南語	230190.85	2726525.49
10111	後龍鎮	大山里	13	明山路	閩南語	230188.14	2726527.19
10112	後龍鎮	大山里	13	明山路	閩南語	230184.41	2726529.96
10113	後龍鎮	大山里	13	明山路	閩南語	230177.96	2726543.65

戶長編號	鄉鎮名	村里名	鄰	路名	語言	97X 座標	97Y 座標
10114	後龍鎮	大山里	13	明山路	閩南語	230171.85	2726536.69
10115	後龍鎮	大山里	13	明山路	閩南語	230168.12	2726539.06
10116	後龍鎮	大山里	13	明山路	閩南語	230163.71	2726539.74
10117	後龍鎮	大山里	13	明山路	閩南語	230160.66	2726544.49
10118	後龍鎮	大山里	13	明山路	閩南語	230155.57	2726546.53
10119	後龍鎮	大山里	13	明山路	閩南語	230155.57	2726546.53
10120	後龍鎮	大山里	13	明山路	閩南語	230214.90	2726589.32
10121	後龍鎮	大山里	13	明山路	閩南語	230206.42	2726607.13
10122	後龍鎮	大山里	13	明山路	閩南語	230191.57	2726610.52
10123	後龍鎮	大山里	13	明山路	閩南語	230163.29	2726568.90
10124	後龍鎮	大山里	13	明山路	閩南語	230182.99	2726595.95
10125	後龍鎮	大山里	13	明山路	閩南語	230198.48	2726601.20
10126	後龍鎮	大山里	13	明山路	閩南語	230212.66	2726600.68
10127	後龍鎮	大山里	13	明山路	閩南語	230214.50	2726589.65
10128	後龍鎮	大山里	14	秀山街	閩南語	230195.94	2726501.74
10129	後龍鎮	大山里	14	秀山街	閩南語	230201.74	2726500.04
10130	後龍鎮	大山里	14	秀山街	閩南語	230201.74	2726500.04
10131	後龍鎮	大山里	14	秀山街	閩南語	230195.60	2726492.92
10132	後龍鎮	大山里	14	秀山街	閩南語	230195.60	2726492.92
10133	後龍鎮	大山里	14	秀山街	閩南語	230194.93	2726491.22
10134	後龍鎮	大山里	14	秀山街	閩南語	230179.31	2726478.05
10135	後龍鎮	大山里	14	秀山街	閩南語	230189.84	2726485.80
10136	後龍鎮	大山里	14	秀山街	閩南語	230189.84	2726485.80
10137	後龍鎮	大山里	14	秀山街	閩南語	230188.48	2726481.05
10138	後龍鎮	大山里	14	秀山街	閩南語	230182.03	2726472.22
10139	後龍鎮	大山里	14	秀山街	閩南語	230179.66	2726465.44
10140	後龍鎮	大山里	14	秀山街	閩南語	230174.23	2726460.01
10141	後龍鎮	大山里	14	秀山街	閩南語	230178.00	2726466.76
10142	後龍鎮	大山里	14	秀山街	閩南語	230175.27	2726459.94
10143	後龍鎮	大山里	14	秀山街	閩南語	230148.06	2726432.10
10144	後龍鎮	大山里	14	秀山街	閩南語	230143.86	2726426.85
10145	後龍鎮	大山里	14	秀山街	閩南語	230154.63	2726433.94
10146	後龍鎮	大山里	14	秀山街	閩南語	230150.16	2726427.38
10147	後龍鎮	大山里	14	秀山街	閩南語	230154.80	2726433.53
10148	後龍鎮	大山里	14	秀山街	閩南語	230093.85	2726350.09
10149	後龍鎮	大山里	14	秀山街	其他	230091.19	2726346.54

戶長編號	鄉鎮名	村里名	鄰	路名	語言	97X 座標	97Y 座標
10150	後龍鎮	大山里	14	秀山街	閩南語	230081.72	2726332.93
10151	後龍鎮	大山里	14	秀山街	其他	230071.36	2726320.50
10152	後龍鎮	大山里	14	秀山街	閩南語	230071.36	2726320.50
10153	後龍鎮	大山里	14	秀山街	閩南語	229883.65	2725990.18
10154	後龍鎮	大山里	14	明山路	閩南語	230185.61	2726516.65
10155	後龍鎮	大山里	14	明山路	閩南語	230050.12	2726365.93
10156	後龍鎮	大山里	14	明山路	閩南語	230046.71	2726354.63
10157	後龍鎮	大山里	14	明山路	閩南語	230037.52	2726347.03
10158	後龍鎮	大山里	14	明山路	閩南語	230003.12	2726320.51
10159	後龍鎮	中和里	1	灣瓦	閩南語	223780.87	2721977.39
10160	後龍鎮	中和里	1	灣瓦	閩南語	223780.87	2721977.39
10161	後龍鎮	中和里	1	灣瓦	閩南語	223768.64	27220221.81
10162	後龍鎮	中和里	1	灣瓦	閩南語	223750.80	2721947.02
10163	後龍鎮	中和里	1	灣瓦	閩南語	223801.91	2721900.12
10164	後龍鎮	中和里	1	灣瓦	閩南語	223749.60	2721909.14
10165	後龍鎮	中和里	1	灣瓦	閩南語	223749.60	2721909.14
10166	後龍鎮	中和里	1	灣瓦	閩南語	223777.86	2721922.37
10167	後龍鎮	中和里	1	灣瓦	閩南語	223777.86	2721922.37
10168	後龍鎮	中和里	1	灣瓦	閩南語	223635.95	2722067.88
10169	後龍鎮	中和里	1	灣瓦	閩南語	223623.93	2722063.98
10170	後龍鎮	中和里	1	灣瓦	閩南語	223623.93	2722063.98
10171	後龍鎮	中和里	1	灣瓦	閩南語	223623.93	2722063.98
10172	後龍鎮	中和里	1	灣瓦	閩南語	223623.93	2722063.98
10173	後龍鎮	中和里	1	灣瓦	閩南語	223629.34	2722039.92
10174	後龍鎮	中和里	1	灣瓦	閩南語	223550.27	2722036.82
10175	後龍鎮	中和里	1	灣瓦	閩南語	223550.27	2722036.82
10176	後龍鎮	中和里	1	灣瓦	閩南語	223627.54	2722025.19
10177	後龍鎮	中和里	1	灣瓦	閩南語	223540.93	2722054.28
10178	後龍鎮	中和里	2	灣瓦	閩南語	223473.60	2722028.50
10179	後龍鎮	中和里	2	灣瓦	閩南語	223472.40	2722027.00
10180	後龍鎮	中和里	2	灣瓦	閩南語	223556.35	2722057.93
10181	後龍鎮	中和里	2	灣瓦	閩南語	223527.72	2722069.69
10182	後龍鎮	中和里	3	灣瓦	四縣客語	223474.80	2722069.09
10183	後龍鎮	中和里	3	灣瓦	四縣客語	223474.80	2722069.09
10184	後龍鎮	中和里	3	灣瓦	四縣客語	223474.80	2722069.09
10185	後龍鎮	中和里	3	灣瓦	四縣客語	223437.83	2722043.72

戶長編號	鄉鎮名	村里名	鄰	路名	語言	97X 座標	97Y 座標
10186	後龍鎮	中和里	3	灣瓦	四縣客語	223480.04	2722051.03
10187	後龍鎮	中和里	3	灣瓦	閩南語	223482.02	2722001.14
10188	後龍鎮	中和里	3	灣瓦	閩南語	223482.02	2722001.14
10189	後龍鎮	中和里	3	灣瓦	閩南語	223482.02	2722001.14
10190	後龍鎮	中和里	3	灣瓦	閩南語	223494.05	2722003.55
10191	後龍鎮	中和里	3	灣瓦	閩南語	223514.55	2722028.30
10192	後龍鎮	中和里	3	灣瓦	閩南語	223514.55	2722028.30
10193	後龍鎮	中和里	3	灣瓦	閩南語	223514.55	2722028.30
10194	後龍鎮	中和里	3	灣瓦	閩南語	223514.55	2722028.30
10195	後龍鎮	中和里	3	灣瓦	閩南語	223514.55	2722028.30
10196	後龍鎮	中和里	3	灣瓦	閩南語	223514.55	2722028.30
10197	後龍鎮	中和里	3	灣瓦	閩南語	223514.55	2722028.30
10198	後龍鎮	中和里	3	灣瓦	閩南語	223514.55	2722028.30
10199	後龍鎮	中和里	3	灣瓦	閩南語	223514.55	2722028.30
10200	後龍鎮	中和里	3	灣瓦	閩南語	223533.62	2722020.18
10201	後龍鎮	中和里	3	灣瓦	閩南語	223544.58	2722020.59
10202	後龍鎮	中和里	3	灣瓦	閩南語	223539.14	2722053.15
10203	後龍鎮	中和里	3	灣瓦	閩南語	223539.14	2722053.15
10204	後龍鎮	中和里	4	灣瓦	閩南語	223535.25	2721988.12
10205	後龍鎮	中和里	4	灣瓦	閩南語	223535.25	2721988.12
10206	後龍鎮	中和里	4	灣瓦	閩南語	223535.25	2721988.12
10207	後龍鎮	中和里	4	灣瓦	閩南語	223525.10	2721978.78
10208	後龍鎮	中和里	4	灣瓦	閩南語	223516.60	2721951.83
10209	後龍鎮	中和里	4	灣瓦	閩南語	223523.48	2721958.48
10210	後龍鎮	中和里	4	灣瓦	閩南語	223508.48	2721947.02
10211	後龍鎮	中和里	4	灣瓦	閩南語	223558.69	2721953.64
10212	後龍鎮	中和里	4	灣瓦	閩南語	223558.69	2721953.64
10213	後龍鎮	中和里	4	灣瓦	閩南語	223497.65	2721967.47
10214	後龍鎮	中和里	4	灣瓦	閩南語	223533.62	2721939.00
10215	後龍鎮	中和里	4	灣瓦	四縣客語	223521.41	2721926.58
10216	後龍鎮	中和里	4	灣瓦	閩南語	223521.41	2721926.58
10217	後龍鎮	中和里	4	灣瓦	閩南語	223530.43	2721894.41
10218	後龍鎮	中和里	4	灣瓦	閩南語	223504.40	2721923.98
10219	後龍鎮	中和里	4	灣瓦	閩南語	223504.40	2721923.98
10220	後龍鎮	中和里	4	灣瓦	閩南語	223509.68	2721917.08
10221	後龍鎮	中和里	4	灣瓦	閩南語	223476.01	2721891.40

戶長編號	鄉鎮名	村里名	鄰	路名	語言	97X 座標	97Y 座標
10222	後龍鎮	中和里	4	灣瓦	閩南語	223509.27	2721888.26
10223	後龍鎮	中和里	4	灣瓦	閩南語	223491.82	2721867.56
10224	後龍鎮	中和里	4	灣瓦	閩南語	223491.82	2721867.56
10225	後龍鎮	中和里	4	灣瓦	閩南語	223491.82	2721867.56
10226	後龍鎮	中和里	4	灣瓦	閩南語	223526.32	2721884.20
10227	後龍鎮	中和里	5	灣瓦	閩南語	223537.68	2721877.71
10228	後龍鎮	中和里	5	灣瓦	閩南語	223537.68	2721877.71
10229	後龍鎮	中和里	5	灣瓦	閩南語	223589.23	2721903.69
10230	後龍鎮	中和里	5	灣瓦	閩南語	223577.05	2721876.90
10231	後龍鎮	中和里	5	灣瓦	閩南語	223577.05	2721876.90
10232	後龍鎮	中和里	5	灣瓦	閩南語	223554.73	2721870.00
10233	後龍鎮	中和里	5	灣瓦	海陸客語	223568.94	2721855.39
10234	後龍鎮	中和里	5	灣瓦	閩南語	223460.56	2721845.24
10235	後龍鎮	中和里	5	灣瓦	閩南語	223460.56	2721845.24
10236	後龍鎮	中和里	5	灣瓦	閩南語	223501.56	2721838.74
10237	後龍鎮	中和里	5	灣瓦	閩南語	223459.34	2721799.78
10238	後龍鎮	中和里	5	灣瓦	閩南語	223459.34	2721799.78
10239	後龍鎮	中和里	5	灣瓦	閩南語	223447.17	2721783.95
10240	後龍鎮	中和里	5	灣瓦	閩南語	223468.68	2721819.67
10241	後龍鎮	中和里	5	灣瓦	閩南語	223468.68	2721819.67
10242	後龍鎮	中和里	5	灣瓦	閩南語	223485.73	2721840.37
10243	後龍鎮	中和里	5	灣瓦	閩南語	223495.06	2721817.23
10244	後龍鎮	中和里	6	海口	閩南語	224208.62	2721456.82
10245	後龍鎮	中和里	6	海口	閩南語	224205.93	2721446.08
10246	後龍鎮	中和里	6	海口	閩南語	224199.71	2721437.71
10247	後龍鎮	中和里	6	海口	閩南語	224187.13	2721425.54
10248	後龍鎮	中和里	6	海口	閩南語	224187.13	2721425.54
10249	後龍鎮	中和里	6	海口	閩南語	224173.32	2721427.16
10250	後龍鎮	中和里	6	海口	閩南語	224176.17	2721410.52
10251	後龍鎮	中和里	6	海口	閩南語	224176.98	2721401.18
10252	後龍鎮	中和里	6	海口	閩南語	224168.86	2721395.50
10253	後龍鎮	中和里	6	海口	閩南語	224168.86	2721395.50
10254	後龍鎮	中和里	7	海口	閩南語	224147.35	2721378.05
10255	後龍鎮	中和里	7	海口	閩南語	224163.18	2721376.42
10256	後龍鎮	中和里	7	海口	閩南語	224168.45	2721371.14
10257	後龍鎮	中和里	7	海口	閩南語	224168.45	2721371.14

戶長編號	鄉鎮名	村里名	鄰	路名	語言	97X 座標	97Y 座標
10258	後龍鎮	中和里	7	海口	閩南語	224207.01	2721401.59
10259	後龍鎮	中和里	7	海口	閩南語	224214.73	2721394.28
10260	後龍鎮	中和里	7	海口	閩南語	224291.04	2721442.58
10261	後龍鎮	中和里	8	海口	閩南語	224237.46	2721365.87
10262	後龍鎮	中和里	8	海口	閩南語	224251.26	2721370.33
10263	後龍鎮	中和里	8	海口	閩南語	224251.26	2721370.33
10264	後龍鎮	中和里	8	海口	閩南語	224251.26	2721370.33
10265	後龍鎮	中和里	8	海口	閩南語	224251.26	2721370.33
10266	後龍鎮	中和里	8	海口	閩南語	224251.26	2721370.33
10267	後龍鎮	中和里	8	海口	閩南語	224251.26	2721370.33
10268	後龍鎮	中和里	8	海口	海陸客語	224241.52	2721296.05
10269	後龍鎮	中和里	8	海口	閩南語	224241.52	2721296.05
10270	後龍鎮	中和里	8	海口	閩南語	224231.33	2721298.59
10271	後龍鎮	中和里	8	海口	閩南語	224247.60	2721273.73
10272	後龍鎮	中和里	8	海口	閩南語	224247.60	2721273.73
10273	後龍鎮	中和里	8	海口	閩南語	224247.60	2721273.73
10274	後龍鎮	中和里	8	海口	閩南語	224262.62	2721298.89
10275	後龍鎮	中和里	8	海口	閩南語	224262.62	2721298.89
10276	後龍鎮	中和里	8	海口	閩南語	224353.54	2721209.19
10277	後龍鎮	中和里	8	海口	閩南語	224419.71	2721228.27
10278	後龍鎮	中和里	9	海口	閩南語	224037.35	2720916.94
10279	後龍鎮	中和里	9	海口	閩南語	224037.35	2720916.94
10280	後龍鎮	中和里	9	海口	閩南語	224037.35	2720916.94
10281	後龍鎮	中和里	9	海口	閩南語	224037.35	2720916.94
10282	後龍鎮	中和里	9	海口	閩南語	224037.35	2720916.94
10283	後龍鎮	中和里	9	海口	閩南語	224065.76	2720961.18
10284	後龍鎮	中和里	9	海口	閩南語	224065.76	2720961.18
10285	後龍鎮	中和里	9	海口	閩南語	224064.14	2720958.75
10286	後龍鎮	中和里	9	海口	閩南語	224030.45	2720786.24
10287	後龍鎮	中和里	9	海口	閩南語	223890.82	2720732.26
10288	後龍鎮	中和里	9	海口	閩南語	223890.82	2720732.26
10289	後龍鎮	中和里	9	海口	閩南語	223890.82	2720732.26
10290	後龍鎮	中和里	9	海口	閩南語	223890.82	2720732.26
10291	後龍鎮	中和里	9	海口	閩南語	223890.82	2720732.26
10292	後龍鎮	中和里	9	海口	閩南語	223890.82	2720732.26
10293	後龍鎮	中和里	9	海口	閩南語	223801.11	2720705.06

戶長編號	鄉鎮名	村里名	鄰	路名	語言	97X 座標	97Y 座標
10294	後龍鎮	中和里	9	海口	閩南語	223801.11	2720705.06
10295	後龍鎮	中和里	9	海口	閩南語	223832.37	2720730.23
10296	後龍鎮	中和里	9	海口	閩南語	223805.98	2720739.97
10297	後龍鎮	中和里	9	海口	閩南語	224466.39	2720831.70
10298	後龍鎮	中和里	9	海口	閩南語	224466.39	2720831.70
10299	後龍鎮	中和里	9	海口	閩南語	224466.39	2720831.70
10300	後龍鎮	中和里	9	海口	閩南語	224070.23	2720868.23
10301	後龍鎮	中和里	9	海口	閩南語	224070.23	2720868.23
10302	後龍鎮	中和里	9	海口	海陸客語	224070.23	2720868.23
10303	後龍鎮	中和里	9	海口	閩南語	224371.81	2720721.30
10304	後龍鎮	中和里	9	海口	閩南語	224214.73	2720799.63
10305	後龍鎮	中和里	9	海口	閩南語	224214.73	2720799.63
10306	後龍鎮	中和里	9	海口	閩南語	224214.73	2720799.63
10307	後龍鎮	中和里	9	海口	閩南語	224214.73	2720799.63
10308	後龍鎮	中和里	9	海口	閩南語	224214.73	2720799.63
10309	後龍鎮	中和里	9	海口	閩南語	224214.73	2720799.63
10310	後龍鎮	中和里	9	海口	閩南語	224178.20	2720728.20
10311	後龍鎮	中和里	9	海口	閩南語	224178.20	2720728.20
10312	後龍鎮	中和里	9	海口	閩南語	224174.54	2720711.55
10313	後龍鎮	中和里	9	海口	閩南語	224132.33	2720677.05
10314	後龍鎮	中和里	9	海口	閩南語	224132.33	2720677.05
10315	後龍鎮	中和里	9	海口	閩南語	224132.33	2720677.05
10316	後龍鎮	中和里	9	海口	閩南語	224132.33	2720677.05
10317	後龍鎮	中和里	9	海口	閩南語	224132.33	2720677.05
10318	後龍鎮	中和里	9	海口	閩南語	224132.33	2720677.05
10319	後龍鎮	中和里	9	海口	閩南語	224046.28	2720401.04
10320	後龍鎮	中和里	9	海口	閩南語	224087.68	2720397.39
10321	後龍鎮	中和里	9	海口	閩南語	224087.68	2720397.39
10322	後龍鎮	中和里	9	海口	閩南語	223802.74	2720534.58
10323	後龍鎮	中和里	9	海口	閩南語	223802.74	2720534.58
10324	後龍鎮	中和里	9	海口	閩南語	223802.74	2720534.58
10325	後龍鎮	中和里	10	海口	閩南語	223949.27	2721192.55
10326	後龍鎮	中和里	10	海口	閩南語	223949.27	2721192.55
10327	後龍鎮	中和里	10	海口	閩南語	223931.00	2721181.18
10328	後龍鎮	中和里	10	海口	閩南語	223961.04	2721233.54
10329	後龍鎮	中和里	10	海口	閩南語	223938.31	2721160.48

戶長編號	鄉鎮名	村里名	鄰	路名	語言	97X 座標	97Y 座標
10330	後龍鎮	中和里	10	海口	閩南語	223938.31	2721160.48
10331	後龍鎮	中和里	10	海口	閩南語	223938.31	2721160.48
10332	後龍鎮	中和里	10	海口	閩南語	223938.31	2721160.48
10333	後龍鎮	中和里	10	海口	閩南語	223938.31	2721160.48
10334	後龍鎮	中和里	10	海口	閩南語	223910.30	2721137.35
10335	後龍鎮	中和里	10	海口	閩南語	223910.30	2721137.35
10336	後龍鎮	中和里	10	海口	閩南語	223900.56	2721126.79
10337	後龍鎮	中和里	10	海口	閩南語	223900.56	2721126.79
10338	後龍鎮	中和里	10	海口	閩南語	223849.01	2721087.83
10339	後龍鎮	中和里	10	海口	閩南語	223857.94	2721110.56
10340	後龍鎮	中和里	10	海口	閩南語	223803.55	2721063.07
10341	後龍鎮	中和里	10	海口	閩南語	223814.91	2721086.61
10342	後龍鎮	中和里	10	海口	閩南語	223814.91	2721086.61
10343	後龍鎮	中和里	10	海口	閩南語	223859.56	2721054.14
10344	後龍鎮	中和里	10	海口	閩南語	223859.56	2721054.14
10345	後龍鎮	中和里	10	海口	閩南語	223859.56	2721054.14
10346	後龍鎮	中和里	10	海口	閩南語	223859.56	2721054.14
10347	後龍鎮	中和里	10	海口	閩南語	223859.56	2721054.14
10348	後龍鎮	中和里	10	海口	閩南語	223859.56	2721054.14
10349	後龍鎮	中和里	10	海口	閩南語	223842.92	2721033.43
10350	後龍鎮	中和里	10	海口	閩南語	223824.65	2721002.18
10351	後龍鎮	中和里	10	海口	閩南語	223824.65	2721002.18
10352	後龍鎮	中和里	10	海口	閩南語	223824.65	2721002.18
10353	後龍鎮	中和里	10	海口	閩南語	223908.27	2720849.97
10354	後龍鎮	中和里	10	海口	閩南語	223948.05	2720858.49
10355	後龍鎮	中和里	11	海口	閩南語	224092.96	2720221.63
10356	後龍鎮	中和里	11	海口	閩南語	224105.94	2720202.55
10357	後龍鎮	中和里	11	海口	閩南語	224105.94	2720202.55
10358	後龍鎮	中和里	11	海口	閩南語	224146.54	2720172.11
10359	後龍鎮	中和里	11	海口	閩南語	224153.03	2720166.02
10360	後龍鎮	中和里	11	海口	閩南語	224141.26	2720105.14
10361	後龍鎮	中和里	11	海口	閩南語	224152.62	2720166.43
10362	後龍鎮	中和里	11	海口	閩南語	224180.73	2720132.59
10363	後龍鎮	中和里	11	海口	閩南語	224226.73	2720040.89
10364	後龍鎮	中和里	11	海口	閩南語	224252.88	2720027.20
10365	後龍鎮	中和里	11	海口	閩南語	224226.72	2720061.64

戶長編號	鄉鎮名	村里名	鄰	路名	語言	97X 座標	97Y 座標
10366	後龍鎮	中和里	11	海口	閩南語	224226.72	2720061.64
10367	後龍鎮	中和里	11	海口	閩南語	224293.88	2720066.98
10368	後龍鎮	中和里	11	海口	閩南語	223803.55	2718754.70
10369	後龍鎮	中和里	11	海口	閩南語	223823.84	2718764.85
10370	後龍鎮	中和里	11	海口	閩南語	223775.54	2718740.49
10371	後龍鎮	中和里	11	海口	閩南語	224560.55	2719362.74
10372	後龍鎮	中和里	11	海口	閩南語	224683.72	2719367.74
10373	後龍鎮	中和里	11	海口	閩南語	224683.72	2719367.74
10374	後龍鎮	中和里	11	海口	閩南語	224683.72	2719367.74
10375	後龍鎮	中和里	11	海口	海陸客語	224560.55	2719340.82
10376	後龍鎮	中和里	11	海口	海陸客語	224534.98	2719376.95
10377	後龍鎮	中和里	11	海口	閩南語	224550.41	2719316.88
10378	後龍鎮	中和里	11	海口	海陸客語	223696.80	2718782.30
10379	後龍鎮	中和里	11	海口	海陸客語	223686.65	2718772.56
10380	後龍鎮	中和里	11	海口	海陸客語	223668.79	2718762.01
10381	後龍鎮	中和里	12	崎頂	閩南語	222783.92	2721087.01
10382	後龍鎮	中和里	12	崎頂	閩南語	222803.00	2721093.91
10383	後龍鎮	中和里	12	崎頂	閩南語	222803.00	2721093.91
10384	後龍鎮	中和里	12	崎頂	閩南語	222817.61	2721111.37
10385	後龍鎮	中和里	12	崎頂	閩南語	222752.04	2721087.76
10386	後龍鎮	中和里	12	崎頂	海陸客語	222752.04	2721087.76
10387	後龍鎮	中和里	12	崎頂	閩南語	222748.43	2721067.32
10388	後龍鎮	中和里	12	崎頂	閩南語	222748.43	2721067.32
10389	後龍鎮	中和里	12	崎頂	閩南語	222748.43	2721067.32
10390	後龍鎮	中和里	12	崎頂	閩南語	222634.79	2721050.48
10391	後龍鎮	中和里	12	崎頂	閩南語	222634.79	2721050.48
10392	後龍鎮	中和里	12	崎頂	閩南語	222634.79	2721050.48
10393	後龍鎮	中和里	12	崎頂	閩南語	222634.79	2721050.48
10394	後龍鎮	中和里	12	崎頂	閩南語	222634.79	2721050.48
10395	後龍鎮	中和里	12	崎頂	閩南語	222608.63	2721051.38
10396	後龍鎮	中和里	12	崎頂	閩南語	222729.13	2721072.40
10397	後龍鎮	中和里	12	崎頂	閩南語	222729.13	2721072.40
10398	後龍鎮	中和里	12	崎頂	閩南語	222720.20	2721051.70
10399	後龍鎮	中和里	12	崎頂	閩南語	222720.20	2721051.70
10400	後龍鎮	中和里	12	崎頂	閩南語	222735.80	2721045.37
10401	後龍鎮	中和里	12	崎頂	閩南語	222702.73	2721028.83

戶長編號	鄉鎮名	村里名	鄰	路名	語言	97X 座標	97Y 座標
10402	後龍鎮	中和里	12	崎頂	閩南語	222702.73	2721028.83
10403	後龍鎮	中和里	12	崎頂	閩南語	222689.50	2720984.34
10404	後龍鎮	中和里	12	崎頂	閩南語	222689.50	2720984.34
10405	後龍鎮	中和里	12	崎頂	閩南語	222678.08	2721060.10
10406	後龍鎮	中和里	12	崎頂	閩南語	222678.08	2721060.10
10407	後龍鎮	中和里	12	崎頂	閩南語	222697.02	2721071.53
10408	後龍鎮	中和里	12	崎頂	閩南語	222779.05	2721112.18
10409	後龍鎮	中和里	12	崎頂	閩南語	222715.06	2721087.76
10410	後龍鎮	中和里	12	崎頂	閩南語	222709.95	2720993.66
10411	後龍鎮	中和里	12	崎頂	閩南語	222709.95	2720993.66
10412	後龍鎮	中和里	12	崎頂	閩南語	222706.64	2720990.05
10413	後龍鎮	中和里	12	崎頂	閩南語	222703.96	2720954.28
10414	後龍鎮	中和里	12	崎頂	閩南語	222703.96	2720954.28
10415	後龍鎮	中和里	12	崎頂	閩南語	222703.15	2720978.64
10416	後龍鎮	中和里	12	崎頂	閩南語	222662.96	2720906.39
10417	後龍鎮	中和里	12	崎頂	閩南語	222662.96	2720906.39
10418	後龍鎮	中和里	12	崎頂	閩南語	222662.96	2720906.39
10419	後龍鎮	中和里	12	崎頂	閩南語	222662.96	2720906.39
10420	後龍鎮	中和里	12	崎頂	閩南語	222660.92	2720882.44
10421	後龍鎮	中和里	12	崎頂	閩南語	222660.92	2720882.44
10422	後龍鎮	中和里	12	崎頂	閩南語	222633.33	2720810.59
10423	後龍鎮	中和里	12	崎頂	閩南語	222633.33	2720810.59
10424	後龍鎮	中和里	12	崎頂	閩南語	222621.16	2720845.10
10425	後龍鎮	中和里	12	崎頂	閩南語	222621.16	2720845.10
10426	後龍鎮	中和里	12	崎頂	閩南語	222611.82	2720909.23
10427	後龍鎮	中和里	12	崎頂	閩南語	222593.55	2720907.60
10428	後龍鎮	中和里	12	崎頂	閩南語	222593.55	2720907.60
10429	後龍鎮	中和里	12	崎頂	閩南語	222637.80	2720864.99
10430	後龍鎮	中和里	12	崎頂	閩南語	222637.80	2720864.99
10431	後龍鎮	中和里	12	崎頂	閩南語	222645.51	2720821.15
10432	後龍鎮	中和里	13	崎頂	閩南語	222997.37	2720362.59
10433	後龍鎮	中和里	13	崎頂	閩南語	222997.37	2720362.59
10434	後龍鎮	中和里	13	崎頂	閩南語	223007.89	2720361.69
10435	後龍鎮	中和里	13	崎頂	閩南語	222972.26	2720327.57
10436	後龍鎮	中和里	13	崎頂	閩南語	222972.20	2720315.94
10437	後龍鎮	中和里	13	崎頂	閩南語	222979.64	2720318.64

戶長編號	鄉鎮名	村里名	鄰	路名	語言	97X 座標	97Y 座標
10438	後龍鎮	中和里	13	崎頂	閩南語	223003.11	2720319.05
10439	後龍鎮	中和里	13	崎頂	閩南語	223017.72	2720317.83
10440	後龍鎮	中和里	13	崎頂	閩南語	223017.72	2720317.83
10441	後龍鎮	中和里	13	崎頂	閩南語	223016.10	2720354.77
10442	後龍鎮	中和里	13	崎頂	閩南語	223016.10	2720354.77
10443	後龍鎮	中和里	13	崎頂	閩南語	223016.10	2720354.77
10444	後龍鎮	中和里	13	崎頂	閩南語	223016.10	2720354.77
10445	後龍鎮	中和里	13	崎頂	閩南語	223011.23	2720352.33
10446	後龍鎮	中和里	13	崎頂	閩南語	223029.20	2720338.91
10447	後龍鎮	中和里	13	崎頂	閩南語	223014.07	2720377.90
10448	後龍鎮	中和里	14	崎頂	閩南語	223272.58	2720162.24
10449	後龍鎮	中和里	14	崎頂	閩南語	223220.67	2720238.27
10450	後龍鎮	中和里	14	崎頂	閩南語	223097.28	2720186.72
10451	後龍鎮	中和里	14	崎頂	閩南語	223068.05	2720179.01
10452	後龍鎮	中和里	14	崎頂	閩南語	223053.04	2720198.90
10453	後龍鎮	中和里	14	崎頂	閩南語	223053.04	2720198.90
10454	後龍鎮	中和里	14	崎頂	閩南語	223040.05	2720177.79
10455	後龍鎮	中和里	14	崎頂	閩南語	223040.05	2720177.79
10456	後龍鎮	中和里	14	崎頂	閩南語	223038.83	2720176.58
10457	後龍鎮	中和里	14	崎頂	閩南語	223153.95	2720240.76
10458	後龍鎮	中和里	14	崎頂	閩南語	223101.74	2720158.72
10459	後龍鎮	中和里	14	崎頂	閩南語	223101.74	2720158.72
10460	後龍鎮	中和里	14	崎頂	閩南語	223101.74	2720158.72
10461	後龍鎮	中和里	14	崎頂	閩南語	223244.62	2720218.79
10462	後龍鎮	中和里	14	崎頂	閩南語	223244.62	2720218.79
10463	後龍鎮	中和里	14	崎頂	閩南語	223522.26	2720434.73
10464	後龍鎮	中和里	14	崎頂	閩南語	223522.26	2720434.73
10465	後龍鎮	中和里	14	崎頂	閩南語	223522.26	2720434.73
10466	後龍鎮	中和里	14	崎頂	閩南語	223463.00	2720389.67
10467	後龍鎮	中和里	14	崎頂	閩南語	223354.51	2720303.92
10468	後龍鎮	中和里	14	崎頂	閩南語	223281.56	2720211.48
10469	後龍鎮	中和里	14	崎頂	閩南語	223281.56	2720211.48
10470	後龍鎮	中和里	14	崎頂	閩南語	223282.78	2720214.73
10471	後龍鎮	中和里	14	崎頂	閩南語	223282.78	2720214.73
10472	後龍鎮	中和里	15	崎頂	閩南語	222809.90	2720045.06
10473	後龍鎮	中和里	15	崎頂	海陸客語	222834.25	2720048.72

戶長編號	鄉鎮名	村里名	鄰	路名	語言	97X 座標	97Y 座標
10474	後龍鎮	中和里	15	崎頂	閩南語	222834.25	2720048.72
10475	後龍鎮	中和里	15	崎頂	閩南語	222839.94	2720044.25
10476	後龍鎮	中和里	15	崎頂	閩南語	222762.41	2720044.66
10477	後龍鎮	中和里	15	崎頂	海陸客語	222652.52	2719814.80
10478	後龍鎮	中和里	15	崎頂	海陸客語	222652.52	2719814.80
10479	後龍鎮	中和里	15	崎頂	海陸客語	222652.52	2719814.80
10480	後龍鎮	中和里	15	崎頂	閩南語	222795.29	2719894.07
10481	後龍鎮	中和里	15	崎頂	閩南語	222795.29	2719894.07
10482	後龍鎮	中和里	15	崎頂	閩南語	222656.73	2719720.10
10483	後龍鎮	中和里	15	崎頂	閩南語	222591.49	2719678.91
10484	後龍鎮	中和里	15	崎頂	閩南語	222608.33	2719671.39
10485	後龍鎮	中和里	15	崎頂	閩南語	222608.33	2719671.39
10486	後龍鎮	中和里	16	崎頂	閩南語	222854.26	2719757.68
10487	後龍鎮	中和里	16	崎頂	閩南語	222854.26	2719757.68
10488	後龍鎮	中和里	16	崎頂	閩南語	222969.71	2719959.42
10489	後龍鎮	中和里	16	崎頂	閩南語	223050.89	2719559.25
10490	後龍鎮	中和里	16	崎頂	閩南語	223065.02	2719551.73
10491	後龍鎮	中和里	16	崎頂	閩南語	223096.59	2719547.83
10492	後龍鎮	中和里	16	崎頂	閩南語	223057.50	2719534.30
10493	後龍鎮	中和里	16	崎頂	閩南語	223110.42	2719467.55
10494	後龍鎮	中和里	16	崎頂	閩南語	223083.88	2719810.05
10495	後龍鎮	中和里	16	崎頂	閩南語	222809.09	2719680.97
10496	後龍鎮	中和里	16	崎頂	閩南語	222809.09	2719680.97
10497	後龍鎮	中和里	16	崎頂	閩南語	222865.10	2719754.44
10498	後龍鎮	中和里	16	崎頂	閩南語	222865.10	2719754.44
10499	後龍鎮	中和里	16	崎頂	閩南語	223145.29	2719956.41
10500	後龍鎮	中和里	16	崎頂	閩南語	223192.26	2720093.37
10501	後龍鎮	中和里	16	崎頂	閩南語	223194.29	2720082.81
10502	後龍鎮	中和里	16	崎頂	閩南語	223194.29	2720082.81
10503	後龍鎮	中和里	16	崎頂	閩南語	223176.84	2720107.57
10504	後龍鎮	中和里	16	崎頂	閩南語	223205.25	2720083.62
10505	後龍鎮	中和里	16	崎頂	閩南語	223205.25	2720083.62
10506	後龍鎮	中和里	16	崎頂	閩南語	223205.25	2720083.62
10507	後龍鎮	中和里	16	崎頂	閩南語	223205.25	2720083.62
10508	後龍鎮	中和里	16	崎頂	閩南語	223212.55	2720075.91
10509	後龍鎮	中和里	17	崎頂	閩南語	223308.35	2719983.77

戶長編號	鄉鎮名	村里名	鄰	路名	語言	97X 座標	97Y 座標
10510	後龍鎮	中和里	17	崎頂	閩南語	223303.48	2719991.89
10511	後龍鎮	中和里	17	崎頂	閩南語	223292.52	2720010.16
10512	後龍鎮	中和里	17	崎頂	閩南語	223269.79	2720026.80
10513	後龍鎮	中和里	17	崎頂	閩南語	223275.17	2720021.95
10514	後龍鎮	中和里	17	崎頂	閩南語	223370.45	2720019.09
10515	後龍鎮	中和里	17	崎頂	閩南語	223370.45	2720019.09
10516	後龍鎮	中和里	17	崎頂	閩南語	223370.45	2720019.09
10517	後龍鎮	中和里	17	崎頂	閩南語	223370.45	2720019.09
10518	後龍鎮	中和里	17	崎頂	閩南語	223370.45	2720019.09
10519	後龍鎮	中和里	17	崎頂	閩南語	223364.77	2719991.08
10520	後龍鎮	中和里	18	崎頂	其他	223320.57	2719904.10
10521	後龍鎮	中和里	18	崎頂	閩南語	223355.75	2719902.89
10522	後龍鎮	中和里	18	崎頂	閩南語	223394.23	2719846.07
10523	後龍鎮	中和里	18	崎頂	閩南語	223416.48	2720038.49
10524	後龍鎮	中和里	18	崎頂	閩南語	223416.48	2720038.49
10525	後龍鎮	中和里	18	崎頂	閩南語	223480.04	2720017.87
10526	後龍鎮	中和里	18	崎頂	閩南語	223461.37	2720034.92
10527	後龍鎮	中和里	19	崎頂	閩南語	223457.37	2719896.58
10528	後龍鎮	中和里	19	崎頂	閩南語	223457.37	2719907.10
10529	後龍鎮	中和里	19	崎頂	閩南語	223457.37	2719907.10
10530	後龍鎮	中和里	19	崎頂	閩南語	223440.67	2719856.32
10531	後龍鎮	中和里	19	崎頂	閩南語	223477.61	2719888.79
10532	後龍鎮	中和里	19	崎頂	閩南語	223468.27	2719841.30
10533	後龍鎮	中和里	19	崎頂	閩南語	223474.77	2719837.65
10534	後龍鎮	中和里	19	崎頂	閩南語	223475.99	2719827.50
10535	後龍鎮	中和里	19	崎頂	閩南語	223478.83	2719835.62
10536	後龍鎮	中和里	19	崎頂	閩南語	223469.90	2719813.29
10537	後龍鎮	中和里	19	崎頂	閩南語	223471.93	2719818.16
10538	後龍鎮	中和里	19	崎頂	閩南語	223471.93	2719818.16
10539	後龍鎮	中和里	19	崎頂	閩南語	223464.62	2719805.99
10540	後龍鎮	中和里	19	崎頂	閩南語	223490.19	2719821.53
10541	後龍鎮	中和里	19	崎頂	閩南語	223511.18	2720002.71
10542	後龍鎮	中和里	19	崎頂	閩南語	223586.05	2720021.35
10543	後龍鎮	中和里	20	崎頂	閩南語	223745.10	2719692.33
10544	後龍鎮	中和里	20	崎頂	閩南語	223745.10	2719692.33
10545	後龍鎮	中和里	20	崎頂	閩南語	223749.97	2719686.25

戶長編號	鄉鎮名	村里名	鄰	路名	語言	97X 座標	97Y 座標
10546	後龍鎮	中和里	20	崎頂	閩南語	223739.01	2719716.69
10547	後龍鎮	中和里	20	崎頂	閩南語	223711.81	2719688.68
10548	後龍鎮	中和里	20	崎頂	閩南語	223711.81	2719688.68
10549	後龍鎮	中和里	20	崎頂	閩南語	223755.25	2719707.76
10550	後龍鎮	中和里	20	崎頂	閩南語	223776.35	2719700.45
10551	後龍鎮	中和里	20	崎頂	閩南語	223776.35	2719700.45
10552	後龍鎮	中和里	20	崎頂	閩南語	223776.35	2719700.45
10553	後龍鎮	中和里	20	崎頂	閩南語	223795.43	2719695.18
10554	後龍鎮	中和里	20	崎頂	閩南語	223795.43	2719695.18
10555	後龍鎮	中和里	20	崎頂	閩南語	223759.52	2719913.72
10556	後龍鎮	中和里	20	崎頂	閩南語	223759.52	2719913.72
10557	後龍鎮	中和里	20	崎頂	閩南語	223805.58	2719680.16
10558	後龍鎮	中和里	20	崎頂	閩南語	223805.58	2719680.16
10559	後龍鎮	中和里	20	崎頂	閩南語	223818.97	2719678.53
10560	後龍鎮	中和里	20	崎頂	閩南語	223828.31	2719676.10
10561	後龍鎮	中和里	21	崎頂	閩南語	223547.26	2719378.56
10562	後龍鎮	中和里	21	崎頂	閩南語	223493.45	2719363.83
10563	後龍鎮	中和里	21	崎頂	閩南語	223497.05	2719327.15
10564	後龍鎮	中和里	21	崎頂	閩南語	223497.05	2719327.15
10565	後龍鎮	中和里	21	崎頂	閩南語	223446.76	2719516.58
10566	後龍鎮	中和里	21	崎頂	閩南語	223446.76	2719516.58
10567	後龍鎮	中和里	21	崎頂	閩南語	223447.57	2719523.89
10568	後龍鎮	中和里	21	崎頂	閩南語	223452.44	2719532.00
10569	後龍鎮	中和里	21	崎頂	閩南語	223454.47	2719536.87
10570	後龍鎮	中和里	21	崎頂	閩南語	223456.10	2719541.75
10571	後龍鎮	中和里	21	崎頂	閩南語	223449.85	2719292.57
10572	後龍鎮	中和里	21	崎頂	閩南語	223449.85	2719292.57
10573	後龍鎮	中和里	21	崎頂	閩南語	223422.41	2719447.98
10574	後龍鎮	中和里	21	崎頂	閩南語	223422.41	2719447.98
10575	後龍鎮	中和里	21	崎頂	閩南語	223422.41	2719447.98
10576	後龍鎮	中和里	21	崎頂	閩南語	223387.90	2719415.92
10577	後龍鎮	中和里	21	崎頂	閩南語	223387.90	2719415.92
10578	後龍鎮	中和里	21	崎頂	閩南語	223387.90	2719415.92
10579	後龍鎮	中和里	21	崎頂	閩南語	223387.90	2719415.92
10580	後龍鎮	中和里	21	崎頂	閩南語	223387.90	2719415.92
10581	後龍鎮	中和里	21	崎頂	閩南語	223387.90	2719415.92

戶長編號	鄉鎮名	村里名	鄰	路名	語言	97X 座標	97Y 座標
10582	後龍鎮	中和里	21	崎頂	閩南語	223387.90	2719415.92
10583	後龍鎮	中和里	21	崎頂	閩南語	223434.82	2719241.16
10584	後龍鎮	中和里	21	崎頂	閩南語	223434.82	2719241.16
10585	後龍鎮	中和里	21	崎頂	閩南語	223434.82	2719241.16
10586	後龍鎮	中和里	21	崎頂	閩南語	223408.36	2719243.27
10587	後龍鎮	中和里	22	崎頂	閩南語	222924.77	2719416.32
10588	後龍鎮	中和里	22	崎頂	閩南語	222924.77	2719416.32
10589	後龍鎮	中和里	22	崎頂	閩南語	223201.60	2719279.13
10590	後龍鎮	中和里	22	崎頂	閩南語	223340.41	2719269.38
10591	後龍鎮	中和里	22	崎頂	閩南語	223164.25	2719191.86
10592	後龍鎮	中和里	22	崎頂	閩南語	223164.25	2719191.86
10593	後龍鎮	中和里	22	崎頂	閩南語	223164.25	2719191.86
10594	後龍鎮	中和里	22	崎頂	閩南語	223313.62	2719154.92
10595	後龍鎮	中和里	22	崎頂	閩南語	223310.78	2719149.64
10596	後龍鎮	中和里	22	崎頂	閩南語	223330.67	2719203.22
10597	後龍鎮	中和里	22	崎頂	閩南語	223327.83	2719196.32
10598	後龍鎮	中和里	22	崎頂	閩南語	223309.57	2719123.26
10599	後龍鎮	中和里	22	崎頂	閩南語	223307.54	2719118.39
10600	後龍鎮	中和里	22	崎頂	閩南語	223307.54	2719118.39
10601	後龍鎮	中和里	22	崎頂	閩南語	223303.88	2719112.30
10602	後龍鎮	中和里	22	崎頂	閩南語	223302.67	2719106.62
10603	後龍鎮	中和里	22	崎頂	閩南語	223302.67	2719106.62
10604	後龍鎮	中和里	22	崎頂	閩南語	223300.64	2719136.65
10605	後龍鎮	中和里	22	崎頂	閩南語	223295.76	2719140.71
10606	後龍鎮	中和里	22	崎頂	閩南語	223295.76	2719140.71
10607	後龍鎮	中和里	22	崎頂	閩南語	223292.52	2719145.58
10608	後龍鎮	中和里	22	崎頂	閩南語	223290.49	2719148.43
10609	後龍鎮	中和里	22	崎頂	閩南語	223290.49	2719148.43
10610	後龍鎮	中和里	22	崎頂	閩南語	223286.83	2719152.08
10611	後龍鎮	中和里	22	崎頂	閩南語	223281.15	2719157.36
10612	後龍鎮	中和里	22	崎頂	閩南語	223281.15	2719157.36
10613	後龍鎮	中和里	22	崎頂	閩南語	223275.47	2719163.85
10614	後龍鎮	中和里	22	崎頂	閩南語	223272.63	2719166.69
10615	後龍鎮	中和里	22	崎頂	閩南語	223268.57	2719171.16
10616	後龍鎮	中和里	22	崎頂	閩南語	223266.13	2719174.00
10617	後龍鎮	中和里	22	崎頂	閩南語	223275.95	2719176.15

戶長編號	鄉鎮名	村里名	鄰	路名	語言	97X 座標	97Y 座標
10618	後龍鎮	中和里	22	崎頂	閩南語	223262.07	2719176.84
10619	後龍鎮	中和里	22	崎頂	閩南語	223271.41	2719180.09
10620	後龍鎮	中和里	22	崎頂	閩南語	223258.83	2719180.90
10621	後龍鎮	中和里	22	崎頂	閩南語	223268.16	2719184.55
10622	後龍鎮	中和里	22	崎頂	閩南語	223255.17	2719184.96
10623	後龍鎮	中和里	22	崎頂	閩南語	223262.89	2719190.23
10624	後龍鎮	中和里	22	崎頂	閩南語	223251.52	2719187.80
10625	後龍鎮	中和里	22	崎頂	閩南語	223255.58	2719197.13
10626	後龍鎮	中和里	22	崎頂	閩南語	223244.62	2719194.29
10627	後龍鎮	中和里	22	崎頂	閩南語	223251.52	2719200.79
10628	後龍鎮	中和里	22	崎頂	閩南語	223241.78	2719197.54
10629	後龍鎮	中和里	22	崎頂	閩南語	223238.53	2719202.01
10630	後龍鎮	中和里	22	崎頂	閩南語	223243.00	2719208.91
10631	後龍鎮	中和里	22	崎頂	海陸客語	223239.75	2719212.56
10632	後龍鎮	中和里	22	崎頂	閩南語	223230.82	2719209.31
10633	後龍鎮	中和里	22	崎頂	海陸客語	223227.98	2719212.96
10634	後龍鎮	中和里	22	崎頂	閩南語	223223.51	2719217.84
10635	後龍鎮	中和里	22	崎頂	閩南語	223231.23	2719222.30
10636	後龍鎮	中和里	22	崎頂	閩南語	223231.23	2719222.30
10637	後龍鎮	中和里	22	崎頂	閩南語	223219.86	2719221.08
10638	後龍鎮	中和里	22	崎頂	閩南語	223226.36	2719226.77
10639	後龍鎮	中和里	22	崎頂	閩南語	223226.76	2719293.33
10640	後龍鎮	中和里	22	崎頂	閩南語	223226.76	2719293.33
10641	後龍鎮	中和里	22	崎頂	閩南語	223120.42	2719183.33
10642	後龍鎮	中和里	22	崎頂	閩南語	223120.42	2719183.33
10643	後龍鎮	中和里	22	崎頂	閩南語	223120.42	2719183.33
10644	後龍鎮	中和里	22	崎頂	閩南語	223120.42	2719183.33
10645	後龍鎮	中和里	22	崎頂	閩南語	223183.33	2719159.39
10646	後龍鎮	中和里	22	崎頂	閩南語	223206.87	2719144.77
10647	後龍鎮	中和里	22	崎頂	閩南語	223251.12	2719121.23
10648	後龍鎮	中和里	22	崎頂	閩南語	223121.94	2719112.72
10649	後龍鎮	中和里	22	崎頂	閩南語	223121.94	2719112.72
10650	後龍鎮	外埔里	1	外埔	閩南語	227669.61	2727392.87
10651	後龍鎮	外埔里	1	外埔	閩南語	227672.50	2727397.20
10652	後龍鎮	外埔里	1	外埔	閩南語	227676.10	2727401.17
10653	後龍鎮	外埔里	1	外埔	閩南語	227592.52	2727433.98

戶長編號	鄉鎮名	村里名	鄰	路名	語言	97X 座標	97Y 座標
10654	後龍鎮	外埔里	1	外埔	閩南語	227629.84	2727432.14
10655	後龍鎮	外埔里	1	外埔	閩南語	227601.27	2727457.48
10656	後龍鎮	外埔里	1	外埔	閩南語	227601.27	2727457.48
10657	後龍鎮	外埔里	1	外埔	閩南語	227601.27	2727457.48
10658	後龍鎮	外埔里	1	外埔	閩南語	227602.87	2727474.76
10659	後龍鎮	外埔里	1	外埔	閩南語	227648.20	2727480.60
10660	後龍鎮	外埔里	1	外埔	閩南語	227620.91	2727493.16
10661	後龍鎮	外埔里	1	外埔	閩南語	227620.91	2727493.16
10662	後龍鎮	外埔里	1	外埔	閩南語	227692.70	2727433.64
10663	後龍鎮	外埔里	1	外埔	閩南語	227664.67	2727536.59
10664	後龍鎮	外埔里	1	外埔	閩南語	227721.20	2727463.22
10665	後龍鎮	外埔里	1	外埔	閩南語	227723.72	2727467.19
10666	後龍鎮	外埔里	1	外埔	閩南語	227726.97	2727471.52
10667	後龍鎮	外埔里	1	外埔	閩南語	227726.97	2727471.52
10668	後龍鎮	外埔里	1	外埔	閩南語	227729.50	2727474.76
10669	後龍鎮	外埔里	1	外埔	閩南語	227732.02	2727479.09
10670	後龍鎮	外埔里	1	外埔	閩南語	227734.55	2727483.42
10671	後龍鎮	外埔里	1	外埔	閩南語	227689.09	2727486.67
10672	後龍鎮	外埔里	1	外埔	閩南語	227694.50	2727493.88
10673	後龍鎮	外埔里	1	外埔	其他	227697.75	2727497.85
10674	後龍鎮	外埔里	1	外埔	閩南語	227700.27	2727501.82
10675	後龍鎮	外埔里	1	外埔	閩南語	227703.88	2727505.79
10676	後龍鎮	外埔里	1	外埔	閩南語	227687.65	2727499.29
10677	後龍鎮	外埔里	1	外埔	閩南語	227690.17	2727502.54
10678	後龍鎮	外埔里	1	外埔	閩南語	227698.47	2727513.72
10679	後龍鎮	外埔里	1	外埔	閩南語	227715.17	2727561.47
10680	後龍鎮	外埔里	1	外埔	閩南語	227715.17	2727561.47
10681	後龍鎮	外埔里	1	外埔	閩南語	227744.65	2727501.46
10682	後龍鎮	外埔里	1	外埔	閩南語	227748.62	2727573.25
10683	後龍鎮	外埔里	1	外埔	閩南語	227748.62	2727573.25
10684	後龍鎮	外埔里	1	外埔	閩南語	227748.62	2727573.25
10685	後龍鎮	外埔里	1	外埔	閩南語	227669.02	2727876.43
10686	後龍鎮	外埔里	1	外埔	閩南語	227591.01	2727866.19
10687	後龍鎮	外埔里	1	外埔	閩南語	227628.12	2727514.81
10688	後龍鎮	外埔里	1	外埔	閩南語	227622.35	2727509.03
10689	後龍鎮	外埔里	1	外埔	閩南語	227619.46	2727505.79

戶長編號	鄉鎮名	村里名	鄰	路名	語言	97X 座標	97Y 座標
10690	後龍鎮	外埔里	1	外埔	閩南語	227602.15	2727524.55
10691	後龍鎮	外埔里	1	外埔	閩南語	227598.54	2727529.60
10692	後龍鎮	外埔里	1	外埔	閩南語	227598.54	2727529.60
10693	後龍鎮	外埔里	1	外埔	閩南語	227596.01	2727532.48
10694	後龍鎮	外埔里	1	外埔	閩南語	227593.49	2727535.73
10695	後龍鎮	外埔里	1	外埔	閩南語	227609.72	2727498.93
10696	後龍鎮	外埔里	2	外埔	閩南語	227814.76	2726987.58
10697	後龍鎮	外埔里	2	外埔	閩南語	227780.91	2726995.22
10698	後龍鎮	外埔里	2	外埔	閩南語	227480.07	2727056.05
10699	後龍鎮	外埔里	2	外埔	閩南語	227680.52	2727238.71
10700	後龍鎮	外埔里	2	外埔	閩南語	227680.52	2727238.71
10701	後龍鎮	外埔里	2	外埔	閩南語	227672.22	2727226.93
10702	後龍鎮	外埔里	2	外埔	閩南語	227672.22	2727226.93
10703	後龍鎮	外埔里	2	外埔	閩南語	227672.22	2727226.93
10704	後龍鎮	外埔里	2	外埔	閩南語	227672.22	2727226.93
10705	後龍鎮	外埔里	2	外埔	閩南語	227672.22	2727226.93
10706	後龍鎮	外埔里	2	外埔	閩南語	227672.22	2727226.93
10707	後龍鎮	外埔里	2	外埔	閩南語	227674.36	2727268.16
10708	後龍鎮	外埔里	2	外埔	閩南語	227697.65	2727238.71
10709	後龍鎮	外埔里	2	外埔	閩南語	227700.87	2727279.94
10710	後龍鎮	外埔里	2	外埔	閩南語	227514.44	2727396.75
10711	後龍鎮	外埔里	2	外埔	閩南語	227503.88	2727386.19
10712	後龍鎮	外埔里	2	外埔	閩南語	227595.65	2727300.51
10713	後龍鎮	外埔里	2	外埔	閩南語	227590.96	2727294.74
10714	後龍鎮	外埔里	2	外埔	閩南語	227590.96	2727294.74
10715	後龍鎮	外埔里	2	外埔	閩南語	227590.96	2727294.74
10716	後龍鎮	外埔里	2	外埔	閩南語	227588.08	2727291.13
10717	後龍鎮	外埔里	2	外埔	閩南語	227588.08	2727291.13
10718	後龍鎮	外埔里	2	外埔	閩南語	227619.46	2727280.31
10719	後龍鎮	外埔里	2	外埔	閩南語	227615.86	2727274.90
10720	後龍鎮	外埔里	2	外埔	閩南語	227615.86	2727274.90
10721	後龍鎮	外埔里	2	外埔	閩南語	227612.25	2727271.29
10722	後龍鎮	外埔里	3	外埔	閩南語	227567.51	2727436.52
10723	後龍鎮	外埔里	3	外埔	其他	227635.55	2727355.42
10724	後龍鎮	外埔里	3	外埔	閩南語	227653.74	2727378.08
10725	後龍鎮	外埔里	3	外埔	閩南語	227647.24	2727343.81

戶長編號	鄉鎮名	村里名	鄰	路名	語言	97X 座標	97Y 座標
10726	後龍鎮	外埔里	3	外埔	閩南語	227586.08	2727470.40
10727	後龍鎮	外埔里	3	外埔	閩南語	227603.59	2727486.67
10728	後龍鎮	外埔里	3	外埔	閩南語	227574.73	2727468.27
10729	後龍鎮	外埔里	3	外埔	閩南語	227563.54	2727456.72
10730	後龍鎮	外埔里	3	外埔	閩南語	227548.03	2727474.40
10731	後龍鎮	外埔里	3	外埔	閩南語	227548.03	2727474.40
10732	後龍鎮	外埔里	3	外埔	閩南語	227568.21	2727464.72
10733	後龍鎮	外埔里	4	外埔	閩南語	227559.28	2727452.53
10734	後龍鎮	外埔里	4	外埔	閩南語	227559.28	2727452.53
10735	後龍鎮	外埔里	4	外埔	閩南語	227559.28	2727452.53
10736	後龍鎮	外埔里	4	外埔	閩南語	227559.28	2727452.53
10737	後龍鎮	外埔里	4	外埔	閩南語	227559.28	2727452.53
10738	後龍鎮	外埔里	4	外埔	閩南語	227556.69	2727425.70
10739	後龍鎮	外埔里	4	外埔	閩南語	227534.68	2727411.63
10740	後龍鎮	外埔里	4	外埔	閩南語	227550.75	2727452.94
10741	後龍鎮	外埔里	4	外埔	閩南語	227550.75	2727452.94
10742	後龍鎮	外埔里	4	外埔	閩南語	227534.50	2727451.72
10743	後龍鎮	外埔里	4	外埔	閩南語	227534.50	2727451.72
10744	後龍鎮	外埔里	4	外埔	閩南語	227534.50	2727451.72
10745	後龍鎮	外埔里	4	外埔	閩南語	227512.58	2727472.02
10746	後龍鎮	外埔里	4	外埔	閩南語	227500.41	2727461.77
10747	後龍鎮	外埔里	4	外埔	閩南語	227500.41	2727461.77
10748	後龍鎮	外埔里	4	外埔	閩南語	227500.41	2727461.77
10749	後龍鎮	外埔里	4	外埔	閩南語	227503.24	2727436.70
10750	後龍鎮	外埔里	5	外埔	閩南語	227491.26	2727310.45
10751	後龍鎮	外埔里	5	外埔	閩南語	227479.49	2727339.36
10752	後龍鎮	外埔里	5	外埔	閩南語	227675.02	2727547.28
10753	後龍鎮	外埔里	5	外埔	閩南語	227675.02	2727547.28
10754	後龍鎮	外埔里	5	外埔	閩南語	227471.19	2727363.72
10755	後龍鎮	外埔里	5	外埔	閩南語	227495.01	2727324.64
10756	後龍鎮	外埔里	5	外埔	閩南語	227495.01	2727324.64
10757	後龍鎮	外埔里	5	外埔	閩南語	227481.36	2727368.27
10758	後龍鎮	外埔里	5	外埔	閩南語	227576.89	2727276.70
10759	後龍鎮	外埔里	5	外埔	閩南語	227579.78	2727280.31
10760	後龍鎮	外埔里	5	外埔	閩南語	227583.03	2727285.00
10761	後龍鎮	外埔里	5	外埔	閩南語	227583.03	2727285.00

戶長編號	鄉鎮名	村里名	鄰	路名	語言	97X 座標	97Y 座標
10762	後龍鎮	外埔里	5	外埔	閩南語	227494.74	2727376.84
10763	後龍鎮	外埔里	6	外埔	閩南語	227445.20	2727186.88
10764	後龍鎮	外埔里	6	外埔	閩南語	227445.20	2727186.88
10765	後龍鎮	外埔里	6	外埔	閩南語	227445.20	2727186.88
10766	後龍鎮	外埔里	6	外埔	閩南語	227445.20	2727186.88
10767	後龍鎮	外埔里	6	外埔	閩南語	227414.14	2727211.57
10768	後龍鎮	外埔里	6	外埔	閩南語	227414.14	2727211.57
10769	後龍鎮	外埔里	6	外埔	閩南語	227428.40	2727162.95
10770	後龍鎮	外埔里	6	外埔	閩南語	227475.23	2727159.13
10771	後龍鎮	外埔里	6	外埔	閩南語	227506.03	2727142.08
10772	後龍鎮	外埔里	6	外埔	閩南語	227515.44	2727147.43
10773	後龍鎮	外埔里	6	外埔	閩南語	227517.73	2727150.74
10774	後龍鎮	外埔里	6	外埔	閩南語	227526.57	2727166.61
10775	後龍鎮	外埔里	6	外埔	閩南語	227508.41	2727186.24
10776	後龍鎮	外埔里	6	外埔	閩南語	227454.32	2727213.28
10777	後龍鎮	外埔里	6	外埔	其他	227450.04	2727215.96
10778	後龍鎮	外埔里	6	外埔	閩南語	227454.32	2727213.28
10779	後龍鎮	外埔里	6	外埔	閩南語	227443.77	2727202.03
10780	後龍鎮	外埔里	6	外埔	閩南語	227443.77	2727202.03
10781	後龍鎮	外埔里	6	外埔	閩南語	227443.77	2727202.03
10782	後龍鎮	外埔里	6	外埔	閩南語	227443.77	2727202.03
10783	後龍鎮	外埔里	6	外埔	閩南語	227427.90	2727232.33
10784	後龍鎮	外埔里	6	外埔	閩南語	227444.42	2727258.25
10785	後龍鎮	外埔里	6	外埔	閩南語	227444.42	2727258.25
10786	後龍鎮	外埔里	6	外埔	閩南語	227444.42	2727258.25
10787	後龍鎮	外埔里	6	外埔	閩南語	227444.42	2727258.25
10788	後龍鎮	外埔里	6	外埔	閩南語	227522.64	2727197.52
10789	後龍鎮	外埔里	6	外埔	閩南語	227522.64	2727197.52
10790	後龍鎮	外埔里	6	外埔	閩南語	227442.28	2727246.47
10791	後龍鎮	外埔里	6	外埔	閩南語	227439.33	2727243.26
10792	後龍鎮	外埔里	6	外埔	閩南語	227439.33	2727243.26
10793	後龍鎮	外埔里	6	外埔	閩南語	227439.33	2727243.26
10794	後龍鎮	外埔里	6	外埔	閩南語	227486.45	2727268.69
10795	後龍鎮	外埔里	6	外埔	閩南語	227476.81	2727262.27
10796	後龍鎮	外埔里	6	外埔	閩南語	227469.02	2727314.94
10797	後龍鎮	外埔里	6	外埔	閩南語	227474.08	2727308.81

戶長編號	鄉鎮名	村里名	鄰	路名	語言	97X 座標	97Y 座標
10798	後龍鎮	外埔里	6	外埔	閩南語	227447.10	2727347.66
10799	後龍鎮	外埔里	6	外埔	閩南語	227450.84	2727331.33
10800	後龍鎮	外埔里	7	外埔	閩南語	227479.85	2727461.05
10801	後龍鎮	外埔里	7	外埔	閩南語	227479.85	2727461.05
10802	後龍鎮	外埔里	7	外埔	閩南語	227479.85	2727461.05
10803	後龍鎮	外埔里	7	外埔	閩南語	227479.85	2727461.05
10804	後龍鎮	外埔里	7	外埔	閩南語	227479.85	2727461.05
10805	後龍鎮	外埔里	7	外埔	閩南語	227479.85	2727461.05
10806	後龍鎮	外埔里	7	外埔	閩南語	227479.85	2727461.05
10807	後龍鎮	外埔里	7	外埔	閩南語	227514.71	2727407.03
10808	後龍鎮	外埔里	7	外埔	閩南語	227514.71	2727407.03
10809	後龍鎮	外埔里	7	外埔	閩南語	227500.91	2727395.66
10810	後龍鎮	外埔里	7	外埔	閩南語	227414.66	2727488.58
10811	後龍鎮	外埔里	7	外埔	閩南語	227437.37	2727453.97
10812	後龍鎮	外埔里	7	外埔	閩南語	227417.90	2727448.02
10813	後龍鎮	外埔里	7	外埔	閩南語	227463.25	2727405.14
10814	後龍鎮	外埔里	7	外埔	閩南語	227463.25	2727405.14
10815	後龍鎮	外埔里	7	外埔	閩南語	227463.97	2727386.38
10816	後龍鎮	外埔里	7	外埔	閩南語	227463.97	2727386.38
10817	後龍鎮	外埔里	7	外埔	閩南語	227463.97	2727386.38
10818	後龍鎮	外埔里	7	外埔	閩南語	227463.97	2727386.38
10819	後龍鎮	外埔里	7	外埔	閩南語	227463.97	2727386.38
10820	後龍鎮	外埔里	7	外埔	閩南語	227409.25	2727427.47
10821	後龍鎮	外埔里	7	外埔	閩南語	227409.25	2727427.47
10822	後龍鎮	外埔里	7	外埔	閩南語	227409.25	2727427.47
10823	後龍鎮	外埔里	7	外埔	閩南語	227424.93	2727405.29
10824	後龍鎮	外埔里	8	外埔	閩南語	227420.80	2727388.78
10825	後龍鎮	外埔里	8	外埔	閩南語	227413.49	2727381.47
10826	後龍鎮	外埔里	8	外埔	閩南語	227413.49	2727381.47
10827	後龍鎮	外埔里	8	外埔	閩南語	227413.49	2727381.47
10828	後龍鎮	外埔里	8	外埔	閩南語	227413.49	2727381.47
10829	後龍鎮	外埔里	8	外埔	閩南語	227455.32	2727387.82
10830	後龍鎮	外埔里	8	外埔	閩南語	227455.32	2727387.82
10831	後龍鎮	外埔里	8	外埔	閩南語	227450.27	2727382.41
10832	後龍鎮	外埔里	8	外埔	閩南語	227450.27	2727382.41
10833	後龍鎮	外埔里	8	外埔	閩南語	227444.49	2727377.00

戶長編號	鄉鎮名	村里名	鄰	路名	語言	97X 座標	97Y 座標
10834	後龍鎮	外埔里	8	外埔	閩南語	227436.56	2727372.31
10835	後龍鎮	外埔里	8	外埔	閩南語	227415.63	2727366.17
10836	後龍鎮	外埔里	8	外埔	閩南語	227415.63	2727366.17
10837	後龍鎮	外埔里	8	外埔	閩南語	227415.63	2727366.17
10838	後龍鎮	外埔里	8	外埔	閩南語	227415.63	2727366.17
10839	後龍鎮	外埔里	8	外埔	閩南語	227415.63	2727366.17
10840	後龍鎮	外埔里	8	外埔	閩南語	227415.63	2727366.17
10841	後龍鎮	外埔里	8	外埔	閩南語	227398.68	2727371.94
10842	後龍鎮	外埔里	8	外埔	閩南語	227401.71	2727375.38
10843	後龍鎮	外埔里	8	外埔	閩南語	227399.68	2727402.58
10844	後龍鎮	外埔里	8	外埔	閩南語	227399.68	2727402.58
10845	後龍鎮	外埔里	8	外埔	閩南語	227399.68	2727402.58
10846	後龍鎮	外埔里	8	外埔	閩南語	227407.40	2727407.86
10847	後龍鎮	外埔里	8	外埔	閩南語	227395.62	2727416.39
10848	後龍鎮	外埔里	9	外埔	閩南語	227377.75	2727375.55
10849	後龍鎮	外埔里	9	外埔	閩南語	227377.75	2727375.55
10850	後龍鎮	外埔里	9	外埔	閩南語	227377.75	2727375.55
10851	後龍鎮	外埔里	9	外埔	閩南語	227312.45	2727359.68
10852	後龍鎮	外埔里	9	外埔	閩南語	227329.41	2727338.39
10853	後龍鎮	外埔里	9	外埔	閩南語	227337.35	2727343.08
10854	後龍鎮	外埔里	9	外埔	閩南語	227300.91	2727381.69
10855	後龍鎮	外埔里	9	外埔	閩南語	227300.91	2727381.69
10856	後龍鎮	外埔里	9	外埔	閩南語	227300.91	2727381.69
10857	後龍鎮	外埔里	9	外埔	閩南語	227300.91	2727381.69
10858	後龍鎮	外埔里	9	外埔	閩南語	227341.68	2727347.05
10859	後龍鎮	外埔里	9	外埔	閩南語	227341.68	2727347.05
10860	後龍鎮	外埔里	9	外埔	閩南語	227350.55	2727364.41
10861	後龍鎮	外埔里	9	外埔	閩南語	227361.16	2727361.84
10862	後龍鎮	外埔里	9	外埔	閩南語	227343.12	2727356.79
10863	後龍鎮	外埔里	9	外埔	閩南語	227345.68	2727400.55
10864	後龍鎮	外埔里	9	外埔	閩南語	227345.68	2727400.55
10865	後龍鎮	外埔里	9	外埔	閩南語	227337.96	2727433.04
10866	後龍鎮	外埔里	9	外埔	閩南語	227360.29	2727409.89
10867	後龍鎮	外埔里	9	外埔	閩南語	227360.29	2727409.89
10868	後龍鎮	外埔里	9	外埔	閩南語	227360.29	2727409.89
10869	後龍鎮	外埔里	9	外埔	閩南語	227376.17	2727408.65

戶長編號	鄉鎮名	村里名	鄰	路名	語言	97X 座標	97Y 座標
10870	後龍鎮	外埔里	9	外埔	閩南語	227376.17	2727408.65
10871	後龍鎮	外埔里	9	外埔	閩南語	227376.17	2727408.65
10872	後龍鎮	外埔里	9	外埔	閩南語	227376.17	2727408.65
10873	後龍鎮	外埔里	9	外埔	閩南語	227374.10	2727438.73
10874	後龍鎮	外埔里	9	外埔	閩南語	227374.10	2727438.73
10875	後龍鎮	外埔里	10	外埔	閩南語	227385.91	2727291.49
10876	後龍鎮	外埔里	10	外埔	閩南語	227385.91	2727291.49
10877	後龍鎮	外埔里	10	外埔	閩南語	227423.64	2727280.76
10878	後龍鎮	外埔里	10	外埔	閩南語	227423.64	2727280.76
10879	後龍鎮	外埔里	10	外埔	閩南語	227423.64	2727280.76
10880	後龍鎮	外埔里	10	外埔	閩南語	227423.64	2727280.76
10881	後龍鎮	外埔里	10	外埔	閩南語	227437.45	2727294.16
10882	後龍鎮	外埔里	10	外埔	閩南語	227455.72	2727286.85
10883	後龍鎮	外埔里	10	外埔	閩南語	227420.39	2727309.59
10884	後龍鎮	外埔里	10	外埔	閩南語	227420.39	2727309.59
10885	後龍鎮	外埔里	10	外埔	閩南語	227395.07	2727341.64
10886	後龍鎮	外埔里	10	外埔	閩南語	227395.07	2727341.64
10887	後龍鎮	外埔里	10	外埔	閩南語	227395.07	2727341.64
10888	後龍鎮	外埔里	10	外埔	閩南語	227403.37	2727327.21
10889	後龍鎮	外埔里	10	外埔	閩南語	227383.16	2727310.98
10890	後龍鎮	外埔里	10	外埔	閩南語	227383.16	2727310.98
10891	後龍鎮	外埔里	11	外埔	閩南語	227366.39	2727231.62
10892	後龍鎮	外埔里	11	外埔	閩南語	227366.39	2727231.62
10893	後龍鎮	外埔里	11	外埔	閩南語	227366.39	2727231.62
10894	後龍鎮	外埔里	11	外埔	閩南語	227366.39	2727231.62
10895	後龍鎮	外埔里	11	外埔	閩南語	227356.64	2727241.78
10896	後龍鎮	外埔里	11	外埔	閩南語	227356.64	2727241.78
10897	後龍鎮	外埔里	11	外埔	閩南語	227397.59	2727234.13
10898	後龍鎮	外埔里	11	外埔	閩南語	227364.76	2727262.27
10899	後龍鎮	外埔里	11	外埔	閩南語	227356.83	2727258.30
10900	後龍鎮	外埔里	11	外埔	閩南語	227359.35	2727337.67
10901	後龍鎮	外埔里	11	外埔	閩南語	227361.16	2727314.22
10902	後龍鎮	外埔里	11	外埔	閩南語	227361.16	2727314.22
10903	後龍鎮	外埔里	11	外埔	閩南語	227349.97	2727316.39
10904	後龍鎮	外埔里	11	外埔	閩南語	227330.13	2727327.21
10905	後龍鎮	外埔里	11	外埔	閩南語	227372.34	2727295.10

戶長編號	鄉鎮名	村里名	鄰	路名	語言	97X 座標	97Y 座標
10906	後龍鎮	外埔里	11	外埔	閩南語	227321.11	2727312.06
10907	後龍鎮	外埔里	11	外埔	閩南語	227321.11	2727312.06
10908	後龍鎮	外埔里	11	外埔	閩南語	227312.09	2727298.71
10909	後龍鎮	外埔里	11	外埔	閩南語	227317.14	2727307.73
10910	後龍鎮	外埔里	11	外埔	閩南語	227317.14	2727307.73
10911	後龍鎮	外埔里	11	外埔	閩南語	227317.14	2727307.73
10912	後龍鎮	外埔里	11	外埔	閩南語	227317.14	2727307.73
10913	後龍鎮	外埔里	11	外埔	閩南語	227314.98	2727244.60
10914	後龍鎮	外埔里	11	外埔	閩南語	227314.98	2727244.60
10915	後龍鎮	外埔里	11	外埔	閩南語	227314.98	2727244.60
10916	後龍鎮	外埔里	11	外埔	閩南語	227314.98	2727244.60
10917	後龍鎮	外埔里	11	外埔	閩南語	227314.98	2727244.60
10918	後龍鎮	外埔里	11	外埔	閩南語	227298.74	2727273.46
10919	後龍鎮	外埔里	11	外埔	閩南語	227298.74	2727273.46
10920	後龍鎮	外埔里	12	外埔	閩南語	227216.89	2727256.87
10921	後龍鎮	外埔里	12	外埔	閩南語	227235.98	2727269.09
10922	後龍鎮	外埔里	12	外埔	閩南語	227235.98	2727269.09
10923	後龍鎮	外埔里	12	外埔	閩南語	227246.59	2727280.76
10924	後龍鎮	外埔里	12	外埔	閩南語	227246.59	2727280.76
10925	後龍鎮	外埔里	12	外埔	閩南語	227284.67	2727266.96
10926	後龍鎮	外埔里	12	外埔	閩南語	227284.67	2727266.96
10927	後龍鎮	外埔里	12	外埔	閩南語	227243.36	2727323.30
10928	後龍鎮	外埔里	12	外埔	閩南語	227243.36	2727323.30
10929	後龍鎮	外埔里	12	外埔	閩南語	227243.36	2727323.30
10930	後龍鎮	外埔里	12	外埔	閩南語	227259.39	2727297.34
10931	後龍鎮	外埔里	12	外埔	閩南語	227259.39	2727297.34
10932	後龍鎮	外埔里	12	外埔	閩南語	227259.39	2727297.34
10933	後龍鎮	外埔里	12	外埔	閩南語	227259.39	2727297.34
10934	後龍鎮	外埔里	12	外埔	閩南語	227277.46	2727300.65
10935	後龍鎮	外埔里	12	外埔	閩南語	227277.46	2727300.65
10936	後龍鎮	外埔里	12	外埔	閩南語	227279.75	2727315.67
10937	後龍鎮	外埔里	12	外埔	閩南語	227308.85	2727309.17
10938	後龍鎮	外埔里	12	外埔	閩南語	227308.85	2727309.17
10939	後龍鎮	外埔里	12	外埔	閩南語	227308.85	2727309.17
10940	後龍鎮	外埔里	12	外埔	閩南語	227308.85	2727309.17
10941	後龍鎮	外埔里	12	外埔	閩南語	227267.30	2727320.96

戶長編號	鄉鎮名	村里名	鄰	路名	語言	97X 座標	97Y 座標
10942	後龍鎮	外埔里	12	外埔	閩南語	227267.30	2727320.96
10943	後龍鎮	外埔里	12	外埔	閩南語	227281.92	2727333.55
10944	後龍鎮	外埔里	12	外埔	閩南語	227294.26	2727343.66
10945	後龍鎮	外埔里	13	外埔	閩南語	227345.28	2727211.04
10946	後龍鎮	外埔里	13	外埔	閩南語	227345.28	2727211.04
10947	後龍鎮	外埔里	13	外埔	其他	227330.85	2727203.11
10948	後龍鎮	外埔里	13	外埔	閩南語	227330.85	2727203.11
10949	後龍鎮	外埔里	13	外埔	閩南語	227300.60	2727233.25
10950	後龍鎮	外埔里	13	外埔	閩南語	227321.72	2727222.28
10951	後龍鎮	外埔里	13	外埔	閩南語	227319.69	2727219.44
10952	後龍鎮	外埔里	13	外埔	閩南語	227319.67	2727205.63
10953	後龍鎮	外埔里	13	外埔	閩南語	227319.67	2727205.63
10954	後龍鎮	外埔里	13	外埔	閩南語	227283.54	2727221.88
10955	後龍鎮	外埔里	13	外埔	閩南語	227300.55	2727209.96
10956	後龍鎮	外埔里	13	外埔	閩南語	227307.04	2727173.52
10957	後龍鎮	外埔里	13	外埔	閩南語	227307.04	2727173.52
10958	後龍鎮	外埔里	13	外埔	閩南語	227307.04	2727173.52
10959	後龍鎮	外埔里	13	外埔	閩南語	227317.50	2727193.37
10960	後龍鎮	外埔里	13	外埔	閩南語	227317.50	2727193.37
10961	後龍鎮	外埔里	13	外埔	閩南語	227317.50	2727193.37
10962	後龍鎮	外埔里	13	外埔	閩南語	227317.50	2727193.37
10963	後龍鎮	外埔里	13	外埔	閩南語	227317.50	2727193.37
10964	後龍鎮	外埔里	13	外埔	閩南語	227305.88	2727194.67
10965	後龍鎮	外埔里	14	外埔	閩南語	227261.62	2727210.10
10966	後龍鎮	外埔里	14	外埔	閩南語	227256.85	2727173.13
10967	後龍鎮	外埔里	14	外埔	閩南語	227256.85	2727173.13
10968	後龍鎮	外埔里	14	外埔	閩南語	227255.07	2727191.71
10969	後龍鎮	外埔里	14	外埔	閩南語	227242.12	2727208.07
10970	後龍鎮	外埔里	14	外埔	閩南語	227242.12	2727208.07
10971	後龍鎮	外埔里	14	外埔	閩南語	227242.12	2727208.07
10972	後龍鎮	外埔里	14	外埔	閩南語	227242.94	2727218.63
10973	後龍鎮	外埔里	14	外埔	閩南語	227242.94	2727218.63
10974	後龍鎮	外埔里	14	外埔	閩南語	227242.94	2727218.63
10975	後龍鎮	外埔里	14	外埔	閩南語	227229.94	2727246.24
10976	後龍鎮	外埔里	14	外埔	閩南語	227209.76	2727230.66
10977	後龍鎮	外埔里	14	外埔	閩南語	227209.76	2727230.66

戶長編號	鄉鎮名	村里名	鄰	路名	語言	97X 座標	97Y 座標
10978	後龍鎮	外埔里	14	外埔	閩南語	227209.76	2727230.66
10979	後龍鎮	外埔里	14	外埔	閩南語	227209.51	2727217.17
10980	後龍鎮	外埔里	14	外埔	閩南語	227209.51	2727217.17
10981	後龍鎮	外埔里	14	外埔	閩南語	227241.31	2727257.61
10982	後龍鎮	外埔里	15	外埔	閩南語	227324.81	2727091.94
10983	後龍鎮	外埔里	15	外埔	閩南語	227329.90	2727087.87
10984	後龍鎮	外埔里	15	外埔	閩南語	227335.24	2727081.76
10985	後龍鎮	外埔里	15	外埔	閩南語	227440.10	2727088.63
10986	後龍鎮	外埔里	15	外埔	閩南語	227339.06	2727105.18
10987	後龍鎮	外埔里	15	外埔	閩南語	227339.06	2727105.18
10988	後龍鎮	外埔里	15	外埔	閩南語	227339.06	2727105.18
10989	後龍鎮	外埔里	15	外埔	閩南語	227339.06	2727105.18
10990	後龍鎮	外埔里	15	外埔	閩南語	227339.06	2727105.18
10991	後龍鎮	外埔里	15	外埔	閩南語	227437.56	2727084.81
10992	後龍鎮	外埔里	15	外埔	閩南語	227437.56	2727084.81
10993	後龍鎮	外埔里	15	外埔	閩南語	227426.36	2727072.60
10994	後龍鎮	外埔里	15	外埔	閩南語	227444.35	2727094.77
10995	後龍鎮	外埔里	15	外埔	閩南語	227290.95	2727138.52
10996	後龍鎮	外埔里	15	外埔	閩南語	227304.70	2727142.59
10997	後龍鎮	外埔里	15	外埔	閩南語	227304.70	2727142.59
10998	後龍鎮	外埔里	15	外埔	閩南語	227315.13	2727161.17
10999	後龍鎮	外埔里	15	外埔	閩南語	227298.38	2727157.29
11000	後龍鎮	外埔里	15	外埔	閩南語	227298.38	2727157.29
11001	後龍鎮	外埔里	15	外埔	閩南語	227277.21	2727155.57
11002	後龍鎮	外埔里	16	外埔	閩南語	227277.21	2727155.57
11003	後龍鎮	外埔里	16	外埔	閩南語	227324.56	2727121.98
11004	後龍鎮	外埔里	16	外埔	閩南語	227324.56	2727121.98
11005	後龍鎮	外埔里	16	外埔	閩南語	227343.13	2727122.74
11006	後龍鎮	外埔里	16	外埔	閩南語	227359.89	2727124.82
11007	後龍鎮	外埔里	16	外埔	閩南語	227359.89	2727124.82
11008	後龍鎮	外埔里	16	外埔	閩南語	227359.89	2727124.82
11009	後龍鎮	外埔里	16	外埔	閩南語	227359.89	2727124.82
11010	後龍鎮	外埔里	16	外埔	閩南語	227359.89	2727124.82
11011	後龍鎮	外埔里	16	外埔	閩南語	227370.87	2727102.12
11012	後龍鎮	外埔里	16	外埔	閩南語	227370.87	2727102.12
11013	後龍鎮	外埔里	16	外埔	閩南語	227378.57	2727108.99

戶長編號	鄉鎮名	村里名	鄰	路名	語言	97X 座標	97Y 座標
11014	後龍鎮	外埔里	16	外埔	閩南語	227383.04	2727138.63
11015	後龍鎮	外埔里	16	外埔	閩南語	227383.04	2727138.63
11016	後龍鎮	外埔里	16	外埔	閩南語	227383.04	2727138.63
11017	後龍鎮	外埔里	16	外埔	閩南語	227386.15	2727114.59
11018	後龍鎮	外埔里	16	外埔	閩南語	227386.15	2727114.59
11019	後龍鎮	外埔里	16	外埔	閩南語	227367.57	2727142.84
11020	後龍鎮	外埔里	16	外埔	閩南語	227405.37	2727139.44
11021	後龍鎮	外埔里	16	外埔	閩南語	227410.33	2727146.66
11022	後龍鎮	外埔里	16	外埔	閩南語	227410.33	2727146.66
11023	後龍鎮	外埔里	16	外埔	閩南語	227376.47	2727172.37
11024	後龍鎮	外埔里	16	外埔	閩南語	227404.96	2727165.03
11025	後龍鎮	外埔里	16	外埔	閩南語	227404.96	2727165.03
11026	後龍鎮	外埔里	16	外埔	閩南語	227404.96	2727165.03
11027	後龍鎮	外埔里	16	外埔	閩南語	227456.90	2727109.50
11028	後龍鎮	外埔里	16	外埔	閩南語	227469.63	2727100.34