

國立陽明交通大學
National Yang Ming Chiao Tung University
交大校區

176
新生
手冊

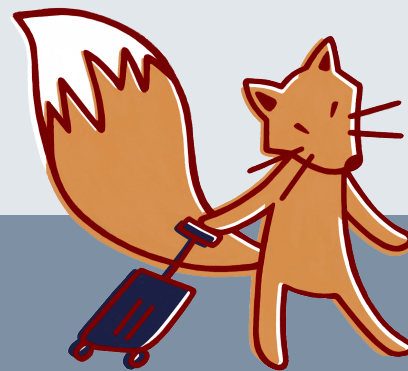

國立陽明交通大學學生會交通分會

此手冊為陽明交通大學學生會交通分會製作
，謹獻給即將進入交大校區就讀之新生。

手冊使用說明

本手冊採文字配合線上連結之方式使用，
連結皆放置於交通分會網站入口內的新生專區，
手冊內容若有連結可以點選，
皆會在內文及線上新生專區的連結標註對應數字
(例：組織介紹—行政部門¹)，供大家同步點選查看。
因此，在開始之前，請完成以下兩個步驟。

1. 掃描下方QR Code，進入網站後，點選【新生專區】
2. 追蹤交通分會專頁，看新生專屬貼文。臉書／IG：陽明交大學生會交通分會



目錄

- 1 給新生的話
- 2 學生會交通分會介紹
- 3 分會活動介紹
- 4 會費說明
- 5 新生重要時程
- 6 校園介紹
- 7 選課資訊
- 8 交通資訊
- 9 Bonus

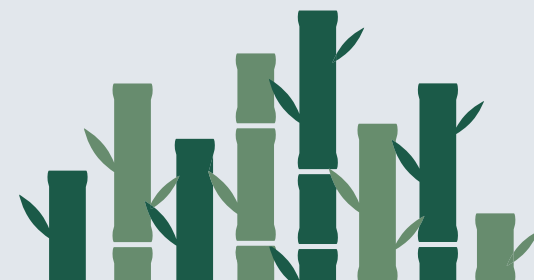



給116級的你

A Brand New Start

開始入學

前往下頁進入

◆ 流暢

交大校區

換區 >>



打開這本新生手冊的你，恭喜成爲陽明交大的一份子，
不論你從哪裡來、畢業於哪所學校、透過什麼方式入學，
今年九月開始，都將在新竹展開大學生活。

在入學之前，有幾點建議想供你參考，
不過因爲每個人都是不同的個體，
所以請自行判斷是否適用於你。





1.多嘗試

這所大學裡有非常豐富的資源及機會，
因此若是對某些領域有興趣，
即便不一定會試出些什麼，儘管放膽嘗試吧！
這個階段犯錯或失敗需要付出的代價會是相對低的。

2.多把握與人交流及玩樂的機會

根據眾多學長姐的經驗顯示，
大一二將會是有最多玩樂機會的兩年，也是可以認識很多人的黃金時期。
在此之後，若是不主動聯繫朋友，
很可能整學期都不會有機會在偌大的校園裡遇見對方。
因此，若是還在考慮要不要參加系上活動、
社團活動或校內外各式活動(例如學生會)，可以的話就先試試看吧～

3.多問、盡量求助

不論是問哪裡有好吃的食物
(新竹是不是美食沙漠，等你來求解)、
好玩的地方、好讀書的空間或好哭的地方，
問就對了、向人求助就對了， 答案是主動尋求出來的！

以上
祝福你有個嶄新的開始，未來生活一切順利
第三屆陽明交大學生會 交通分會
會長

麻役棋





學生自治組織－交通分會介紹

交通分會跟你的關係是？

交通分會

陽明交大在學生會之內設有交通分會及陽明分會，
兩分會各自負責所屬轄區的事務。

而交通分會則由「行政部門」及「學生議會」組成。
也因為你是「交通分會的會員」，才會收到這本新生手冊！



行政部門¹

交通分會的行政部門內設有學術、活動、福利、公關、行銷、秘書及財務等七個部門。除了在學期間舉辦名人演講、演唱會、音樂祭等各類型的全校性活動之外，同時也爭取學生權益及聯繫學生間感情。



學生議會²

學生議會是交通分會中的立法部門。在校內監督行政部門以及代表同學發聲與學校溝通，並參與學校各行政單位會議。大至校務會議，小至宿舍、餐廳都可以看到學生議會代表們的參與。

學生代表

透過選舉產生，代表各個學院和學生群體發聲、與學校溝通，並參與學校各行政單位會議。

秘書部

協助分會長完成行政事務，並支援統籌其他部會、辦理學生自治選舉。

財務部

主責學期預決算，統籌分會帳務及出納。

學術部

定期舉辦名人演講、工作坊等活動。

福利部

學生福利相關的活動舉行，如發放期中期末宵夜、舉辦生活節及其他活動。

活動部

舉辦校內各式大型活動，活動性質多元有彈性。如新生社團博覽會演唱會、草地音樂祭、交大日等。

行銷部

各活動的文宣品設計、視覺設計及行銷經營策略。

公關部

代表交通分會對外建立合作關係，包含贊助及宣傳。



分會活動介紹

不會沒有活動可以參加，只會你不知道有活動可以參加

9/5 開學典禮後

社團博覽會 & 新生演唱會

想要快速認識各社團
同時聽到演唱會，
你絕對不能錯過

預計九月中下旬~十月上旬

期初徵才

加入我們，既是參與者
也是規劃者

預計十一月底

草地音樂祭³

會邀請到告五人、龔先生、
怕胖團、Crispy脆樂團等藝人
樂團，也有精彩的學生
樂團表演，有繳會費者
享有特別福利

預計九月中下旬、四五月中旬

名人演講

會邀請過呱吉、HowHow、
啾啾鞋、龍龍等名人，有繳交
會費的同學可以獲得優先
報名權，離藝人與名人
更近一步

預計四月中旬至五月初

生活節⁴

在繁忙又壓力大的校園生活
之中，透過美食地圖、講唱會
及特色講座等活動，邀請你
試著一起放慢腳步、嘗試
新事物，好好生活

預計四月初

交大日

科系博覽會及演唱會，會邀請
到盧廣仲、壞特?te、
芒果醬、163braces、
禁藥王等藝人樂團

預計十一月底

學生自治選舉

每個人皆可以參選學生代表及
投票選出學生代表，歡迎
關注相關資訊，一起讓
校園生活更美好!

上下學期中週及期末週

期中、末宵夜發放

只有繳交會費的同學有機會
獲得限量豪華宵夜!

優先報名權超重要!!

因為通常活動人數上限是 100 至 200 人，
但以往繳會費的人數上千位，
也就是說「沒繳會費的同學可能完全沒有機會參與活動」!
而繳會費的你，就可以離藝人與名人更近一步!

*主辦單位保有取消及變更活動之權力



會費說明

繳交 **交通分會會費** 對你來說的意義及好處是？

- ◆ 名人演講報名費優惠及優先入場權
(HowHow、呱吉、張藝都會擔任過講者，也可以和我們建議人選!)
- ◆ 免費領取一件「交大校區限定版紀念T-Shirt」
(示意圖，最終設計以粉專公布之資訊為準)
- ◆ 校內大型演唱會優惠價或優先入場(如適用)
- ◆ 各式活動、參訪優先參與權
- ◆ 限量期中、期末免費豪華宵夜(大聲說!真的吃很好!)
- ◆ 支持學生代表為自己爭取權益
- ◆ 支持行政部門舉辦各式活動
(新生社博、草地音樂祭、交大日、生活節、名人演講、交友活動、
職涯講座、議題工作坊...等，歡迎直接到粉專逛逛)

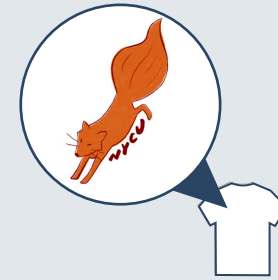

會費金額
新台幣399

繳費方式：和學雜費一同在學雜費系統繳費(繳交時間皆為8/31~9/13)
【登入校園單一入口⁵—左側校務系統連結點選陽明交通大學—右側找到學雜費系統】



新生重要時程

完成後可打勾確認進度

請至【陽明交大官網-新生入學指引】⁶見完整資訊及完成各活動

- ◇ 宿舍申請
8月2日 - 8月23日中午12點
- ◇ 宿舍寢具購買
可自行攜帶也可以統一訂購，若統一訂購，屆時將於校內地點領取，
訂購時間即日起至8/27
**專為交大校區各宿舍特殊規格量身定做之寢具，購買資訊請參考
包內寢具DM (記得輸入專屬你的折扣優惠碼：nycuctsa03)**
- ◇ 宿舍入住
9月2日、9月3日上午8點 - 下午5點
- ◇ 新生初選課
9月4日上午12點 - 9月7日上午10點

- ◇ 新生週活動
9月4日 - 9月8日，詳細行程擬於8月中旬公告在上方同一網站
 - 新生開學典禮 9月5日上午
 - 新生社團博覽會 9月5日下午
 - 新生體檢 體檢日期暫定，請於活動前一週至衛保組網頁查看
本國籍生 | 9月6日下午1點 - 5點
9月7日上午8點 - 中午12點
港澳陸外僑新生 | 9月7日下午1點 - 4點
- ◇ 開始上課
9月11日
- ◇ 學雜費及交通分會會費繳費
8月31日 - 9月13日
- ◇ 開學後加退選課
9月11日 - 9月22日，每日上午12點 - 次日上午10點





校園介紹

成為校園達人就靠這張地圖

教學大樓

- 1 Nano Electronics Research Building 奈米電子研究大樓
- 2 Library and Information Center 浩然圖書館
- 3 Microelectronics & Information Systems Research Building 電子資訊中心(大樓)
- 4 Civil Engineering Lab 土木結構實驗室
- 5 Materials & Mechanical Engineering Lab 材料實驗室
- 6 CPT Building 交映樓
- 7 Tin Ka-Ping Photonic Building 田家炳光電大樓
- 8 Environmental Engineering Building 環工館
- 9 Solid-State Electronics Building 固態電子系統大樓

- 10 Engineering Building 1 工程一館
- 11 Engineering Building 2 工程二館
- 12 Engineering Building 3 工程三館
- 13 Engineering Building 4 工程四館
- 14 Engineering Building 5 工程五館
- 15 Engineering Building 6 工程六館
- 16 Science Building 1 科學一館
- 17 Science Building 2 科學二館
- 18 Science Building 3 科學三館
- 19 HA Building 1 人社一館
- 20 HA Building 2 人社二館
- 21 HA Building 3 人社三館
- 22 Management Building 1 管理一館
- 23 Management Building 2 管理二館

宿舍

- 24 Student Dormitory 7 學生七舍
- 25 Student Dormitory 8 學生八舍
- 26 Chu-Hsuan Female Dormitory 1 竹軒女舍
- 27 Student Dormitory 9 學生九舍
- 28 Student Dormitory 10 學生十舍
- 29 Graduate Student Dormitory 1 研一舍
- 30 Student Dormitory 11 學生十一舍
- 31 Student Dormitory 12 學生十二舍
- 32 Student Dormitory 13 學生十三舍
- 33 Graduate Student Dormitory 2 研二舍
- 34 Female Student Dormitory 2 女二舍
- 35 Graduate Student Dormitory 3 研三舍

運動場館與活動中心

- 36 Badminton Building 羽球館
- 37 Gymnasium 體育館
- 38 Swimming Pool 游泳池
- 39 Athletics Track 田徑場
- 40 Student Activity Center 學生活動中心
- 41 Composite Sports Building 綜合球館
- 42 Volleyball Court 排球場
- 43 Basketball Court 籃球場
- 44 Tennis Court 網球場
- 45 Baseball Field 棒壘球場

行政

- 46 Administration Building 行政大樓
- 47 Chung Cheng Auditorium 中正堂
- 48 Information Technology Service Center 資訊技術服務中心(計中)
- 49 Assembly Building 1 綜合一館
- 50 Service Building 服務大樓

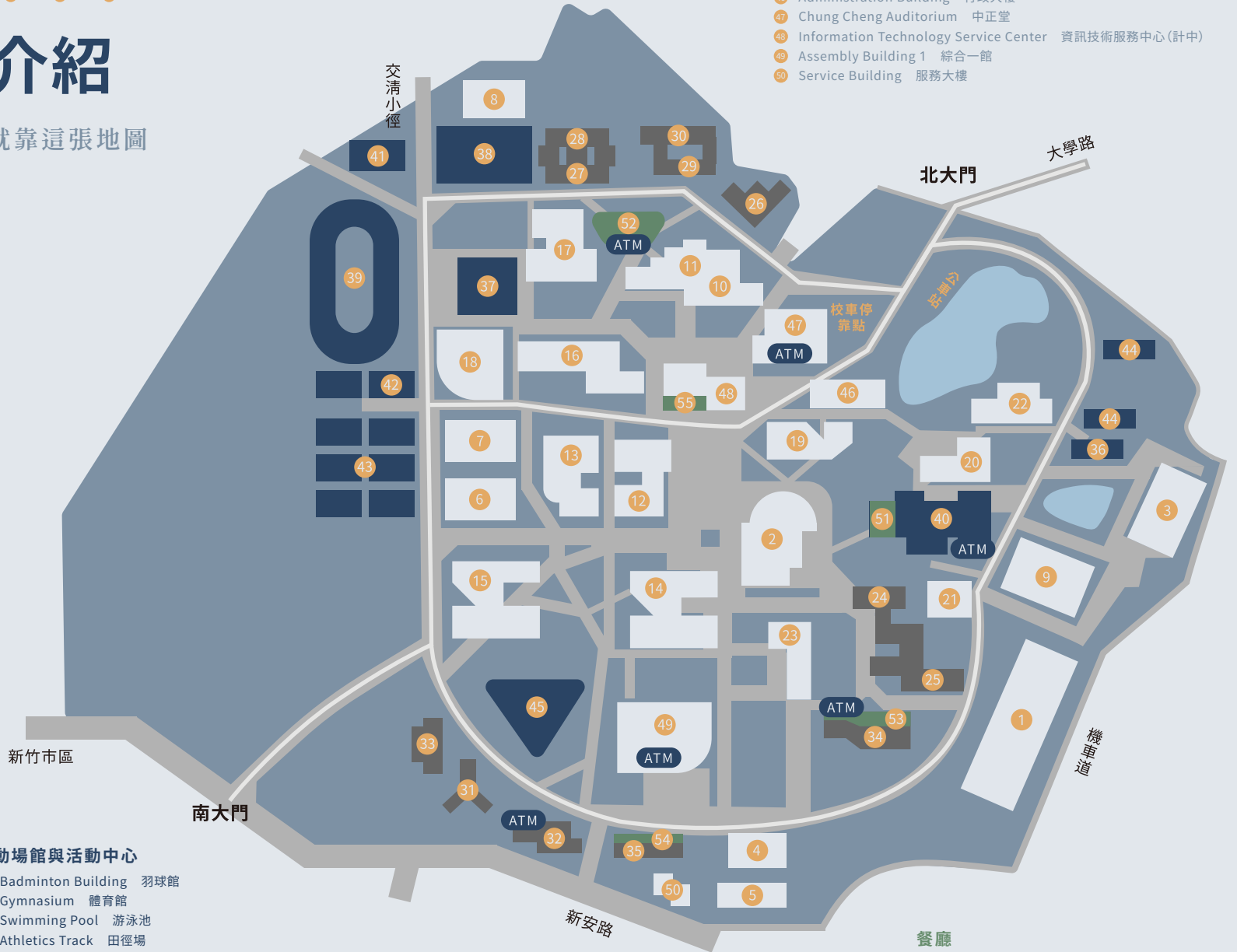

餐廳

- 51 Dinning Hall 1 第一餐廳
- 52 Dinning Hall 2 第二餐廳
- 53 Dinning Hall 3 女二餐廳
- 54 Graduate Dorm 3 Cafeteria 研三餐廳
- 55 Shine Mood Waffle 小木屋鬆餅

Notes!!

行政教學單位

行政大樓 ⁴⁶

設有證件照快拍機、衛保組（門診、外傷處理）

中正堂 ⁴⁷

設有郵局、ATM、文書組（領信、包裹）、出納組（繳費）等，偶爾會有小市集（新生體檢也是在此進行!）

科學一館 ¹⁶

設有課務組（書面加退選、學分抵免）、註冊組

資訊技術服務中心大樓（計中） ⁴⁸

1F | 補辦學生證、自助影印區
2F | 軍訓室、生活輔導組（就學貸款）、駐警隊辦公室（汽機車停車證）
3F | 住宿服務組、服務學習中心

學生活動中心 ⁴⁰

設有課外組、美髮部、演藝廳、健康心理中心、書局（含生活用品）
各社團社辦所在，也是社團活動的地點
學生會會辦在B1

圖書館 ²

B1 | 設有24小時自習室（24K） 2F | 語言中心有附設自習中心
1F、3F | 設有自助影印機、掃描機 6F | 共享空間（可以說話）
（重點：圖書館開放攜帶飲料!）

運動場館

- * 校內設有網球場、羽球館、綜合球館、棒壘球場、籃球場、排球場、室外游泳館（免費）、室內游泳館（計次收費）
- * 健身房位於體育館地下室及游泳館二樓，憑學生證可免費使用（使用時記得攜帶毛巾、學生證、水壺）

餐廳

光復校區內共有四個學生餐廳，和其他零星獨立據點。

第一餐廳 | 鄰近活動中心

第二餐廳 | 鄰近竹軒、九十舍

女二舍餐廳 | 位於女二舍樓下，一樓設有麥當勞，二樓設有大聯大百貨

研三舍餐廳 | 位於研三舍樓下、十二舍附近

小木屋鬆餅 | 販賣茶飲及鬆餅，鄰近圖書館及第二餐廳

LALA KITCHEN | 販賣美式料理，鄰近活動中心及第一餐廳

奶油廚房 | 販賣早午餐、義式料理、咖哩，鄰近研三舍餐廳及綜合一館

出入口及交通

北大門 | 學校主要出入口，鄰近大禮堂，附近設有公車站、停車場

南大門 | 鄰近工程六館、研二舍、籃球場，附近設有客運站、停車場

交清小徑 | 鄰近游泳館、綜合球館，可直接通往清華大學

YouBike | 設站於北大門、女二舍、研三舍，方便前往清大、新竹市區

Oloo | 此為租借電動滑板車的服務，設站於校內多處，方便前往各系館、清大（目前校內僅開放騎乘電動滑板車，不開放使用滑板）

宿舍

- * 大一新生均有床位
- * 宿舍申請時可選擇入住「健康規律寢室」
- * 新生宿舍皆為四人房，附設交誼廳、廚房、自習室、公共衛浴
- * 宿舍於每晚12點熄大燈，建議自備檯燈
- * 宿舍內「不提供無線網路」
- * 宿舍房間內不可「烹煮食物」，但可以自備冰箱
- * 需要調動互換床位者或其餘宿舍問題，請聯繫住服二組辦理

選課相關資訊

Information

所有關於選課的事宜皆可以透過校園單一入口⁵內的系統
(一般選課系統、課程時間表、E3數位教學平台)完成

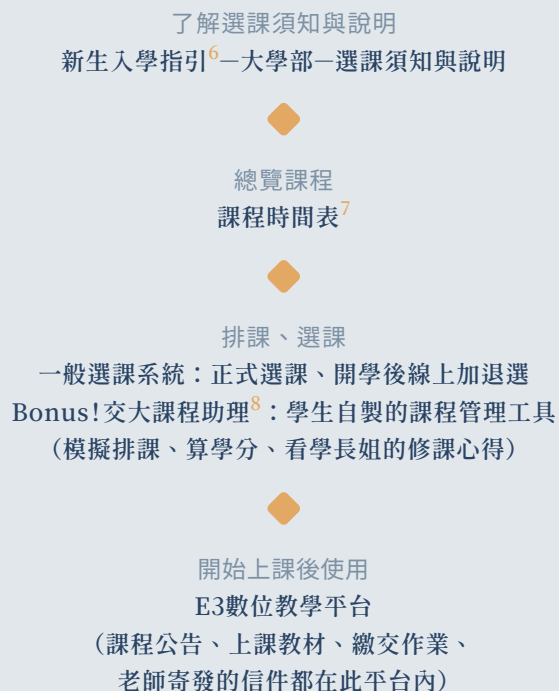

想從陽明交大順利畢業，需要完成以下基本任務！

任務一 新生領航典課程 (已加入 E3 平台)

學生學術及研究倫理教育課程
性別平等教育線上課程

任務四 核心課程 a.k.a 通識 總共至少 18 學分

基本素養課程
至少 6 學分

領域課程 至少 8 學分

人文與美學
個人、社會與文化
公民與倫理思考
社會中的科技與自然

任務二 語言與溝通課程 (沒有英文畢業門檻啦! ヽ(・ω・`)o) 總共至少 6 學分

英文必修 4 學分
其餘由各學院自訂

任務三 體育 必修 6 學期

大一修習大一體育兩學期
大二至大四需選修體育四學期

任務五 服務學習

「基礎服務學習」服務實作 10 小時
需修 2 門

or

「專業服務學習」服務實作 20 小時
需修 1 門



大眾交通

出了校門後不再迷糊~

選課 Tips!

選課限制? 志願序? 為什麼選課的限制那麼多!

目前網路選課系統會有以下限制:

1. 核心課程中，基本素養至多選上一堂、領域課程至多選上兩堂
2. 分發會依照志願序排序 (若第一志願人數已超過選課人數，則第二志願以後的學生選上機率為0)
3. 若同時分發進兩堂以上「衝堂」課程，抽籤決定並只保留一堂
4. 通常本系生會自動選入必修課程，不需選課

什麼是開學後加退選? 什麼是書面加退選?

開學後加退選為「網路」選課，每天分發課程
書面加退選為「在特殊情況下無法於網路加退選」時使用，
需填寫紙本加退選處理表
(如：教授額外加收選課人數以上之同學、因特殊原因被
擋修、必修無法網路退選等)

【以上加退選都必須在開學後兩週內完成!】

書面逾期加退選為在「加退選結束後」
需更正選課時使用，若因個人因素
導致此情況，需義務
工讀 4 小時。

先修學分抵修地點?

語言與溝通 (外語)：綜合一館 A527
通識學分：綜合一館 605 博雅通識教育中心
服務學習：資訊館 3F 服務學習中心

- * 出校門就靠你的雙腿、YouBike、校區間校車、市區公車及客運
- * 推薦在 line 上加入陽明交通校園小幫手，查詢即時各式交通資訊 (陽明交通校園小幫手 LINE ID⁹：@432ejleo)
- * 校區間校車及小紅巴目前皆為免費



光復校區
大禮堂
竹北客家學院
高鐵新竹站

可通往竹北六家校區、高鐵站

光復發車	高鐵發車
07:05 08:30 09:45	07:53 09:18 10:18
11:45 13:00 14:00	12:18 13:35 14:35
15:20 17:10 18:10	16:15* 17:40 18:50
20:35 21:40	21:20 22:15

校車另外停靠綜合一館 (只能下車)、*16:30自竹北校區開往中正堂



中正堂
清華大學大門
馬偕醫院
(博愛街口)
天主堂
博愛校區

可通往博愛校區、馬偕醫院、清華大學

光復發車	博愛發車
07:10 08:15 09:15	07:25 08:40 09:45
10:05 12:15 13:15	10:45 12:50 14:00
15:20 17:30 18:30	16:40 18:00 19:10
20:30 21:30 22:40	20:50 21:50 22:50

校車另外停靠綜合一館 (只能下車)



上下車地點
光復校區：
行政大樓前
陽明校區：
校門口前

可通往陽明校區

光復發車	陽明發車
06:30 08:00 12:15	06:30 08:00 12:15
14:30 16:30 18:30	14:30 16:30 18:30
20:40	20:40

小紅巴
(園區巡迴巴士紅線)



科技生活館 — 交大南大門 — 交大棒球场 — 交大計中 — 交大竹湖 — 文教新城(清夜) — 公學新村(愛買)

可通往光復校區內各站、清大夜市、愛買

首班 06:30 末班 21:00
(科技生活館發車)
約15-30分鐘一班
(視尖離峰有別)
例假日停駛

豪泰客運
(新竹線)



臺北轉運站 — 過溝 — 清華大學 — 新竹轉運站 (主線) — 臺北轉運站 — 過溝 — 交大南大門 (支線) — 西區停車場

可通往臺北轉運站、陽明交大光復校區、清大

首班 06:00 末班 00:00
(臺北轉運站發車)
首班 05:30 末班 23:30
(新竹轉運站發車)
約10-20分鐘一班
(有固定時刻表)
支線實際班次資訊按豪泰客運之公告為主

藍一公車



新竹火車站 — 水源地 — 馬偕醫院 — 清華大學 — 走路(距北大門十分鐘) — 過溝 — 竹中火車站

新竹市區最頻繁常用的公車路線

首班 05:40 末班 22:15
(新竹火車站發車)
約5-20分鐘一班
(有固定時刻表)

182公車



北大橋 — 新竹火車站 — 馬偕醫院 — 清華大學 — 走路(距北大門十分鐘) — 過溝 — 竹北校區 — 新竹高鐵站

可通往新竹市區及高鐵站

首班 06:10 末班 21:10
(北大橋發車)
首班 07:15 末班 22:30
(高鐵站發車)
約35-70分鐘一班
(有固定時刻表)

81公車



古奇峰 — 交大南大門 — 科技生活館 — 金山街口 — 世界高中 (往竹東) — 新莊車站 (轉內灣線)

可通往竹東、轉火車內灣線

首班 06:00 末班 21:10
(古奇峰發車)
首班 06:25 末班 21:40
(新莊車站發車)
約25-60分鐘一班
(有固定時刻表)

2號公車



新竹火車站 — 水源地 — 馬偕醫院 — 清華大學 — 過溝 — 光復校區 (竹湖旁) (白色公車亭)

唯一從新竹火車站開進光復校區內的公車

光復發車	火車站發車
06:45 07:25 08:40	06:20 06:50 08:05
09:20 11:10 13:00	08:45 10:35 12:25
13:45 15:00 16:00	13:10 14:25 15:30
17:05 18:30 19:45	16:30 17:55 19:15
20:10	19:30

首班寒暑假及例假日停駛、末班僅學生假日前夕行駛



BONUS!

有趣且實用的臉書社團、陽明校區新生手冊

清交二手大拍賣¹⁰

萬事問二手拍，各式各樣的社團，很有趣！

陽明交大選課交流¹¹

陽交學生交流課程心得的社團，新生選課++

清陽交學生交流版¹²

活動宣傳、實習／社團／徵才、問卷、尋物

陽明交通大學交大校區116級¹³

專屬於116級新生的交流社團

陽明校區新生手冊¹⁴

請掃描下方QR code



看完這本手冊後，還有一些疑問或想了解更多活動嗎？
追蹤交通分會專頁，臉書／IG：陽明交大學生會交通分會
有問題優先私訊臉書粉絲專頁詢問！

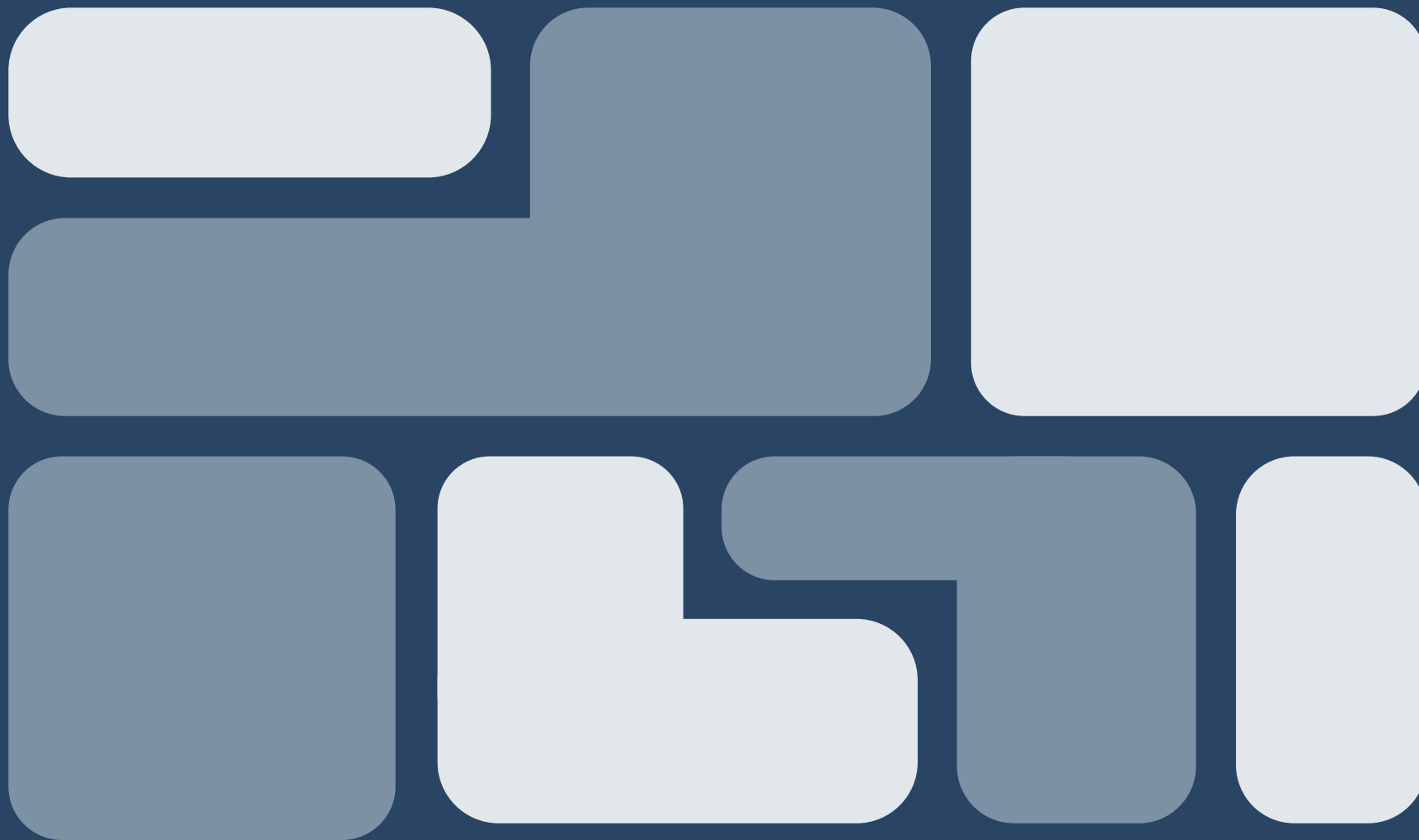

金牛頓新生優惠

筆電好禮三選一

Newton's A Apple Education Center



iPad Air

10.9吋 M1晶片

64GB 儲存空間 256GB 儲存空間
原價：19,900 原價：24,900
教育價：18,200 教育價：23,200
Apple Care+：12,990

專業首選

MacBook Pro

14吋 M2 Pro 晶片

512GB 儲存空間 1TB 儲存空間
原價：64,900 原價：79,900
教育價：60,000 教育價：73,500
Apple Care+：9,590



每萬折
1000

AirPods Pro
(第二代)

市價 \$7490

巧控滑鼠 2
創見 SSD 512G
無線藍芽耳機

市價 \$8390

線上選購
宅配到府



陽明交大校園體驗中心

陽明交通大學活動中心二樓書局內
03-5739923

諮詢維修

銷售體驗

定期課程



Mac 校園資源 數位新手資訊

大學生最實用的 Mac
使用教學，及各種校園
軟體資源都在這裡 →



新機熱銷

MacBook Air

15吋 M2 晶片

256GB 儲存空間 512GB 儲存空間
原價：42,900 原價：48,900
教育價：39,600 教育價：45,600
Apple Care+：7,290

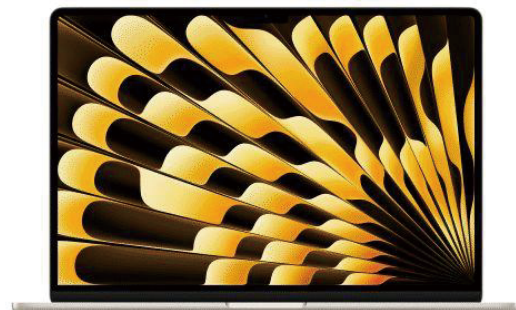

每萬折
1000

AirPods
(第二代)

市價 \$4290

巧控滑鼠 2
創見 SSD 512G

市價 \$4390



MacBook Air

13吋 M1 晶片

256GB 儲存空間
原價：30,900
教育價：27,800
Apple Care+：5,490



MacBook Air

13吋 M2 晶片

256GB 儲存空間 512GB 儲存空間
原價：35,900 原價：44,900
教育價：32,600 教育價：41,600
Apple Care+：6,290



金牛頓藝術科技

1. 本教育活動僅限標準規格 MacBook 及 iPad 系列。
 2. 本教育活動需憑台灣國中小、高中職、大專院校之有效教職員證或大專院校學生證，每項證件限購一台電腦及一台 iPad。
 3. 本公司保有活動之解釋、變更及停止等所有權利，未盡事宜以店內公告為主。
- Apple、Apple 標誌、Mac 是 Apple Inc. 在美國及其他國家和地區註冊的商標。



BE THE LIGHT OF THE WORLD



國立陽明交通大學學生會 交通分會