

NYCU 國立陽明交通大學 112 學年度新生開學典禮

超越

大綱

- 一. 新生啟航週活動總覽
 - 二. 新生開學典禮規劃
-

112學年度新生啟航週活動總表

日期	時間	內容	備註
9/4(一)	8:00-16:30	[Y]新生體檢	活動中心一樓門廳
9/4(一)	8:30-9:30	[Y]新生防災演練	新生宿舍區
9/4(一)下午 陽明校區	14:00~16:00 16:30~19:00	[Y]社團迎新表演 [Y]健行軍艦岩+校園趴趴走 [Y]社團博覽會	12:00專車從交大校區 開往陽明校區，19:00 回程
9/5(二)全天 光復校區	09:50-11:00	開學典禮	專車接送陽明校區師生 至光復校區體育館
	11:00-12:00	文化新生巡禮闖關	光復校區
	12:00-13:30	系系聯誼時間	各系系館
	13:30-15:30	NYCU校園最潮hashtag點打卡	光復校區各學院
	13:30-17:40	[C]社博+擺攤+表演	浩然圖書館前廣場
9/6(三)	7:00-7:20	[C]新生防災演練	新生宿舍區
	09:30-11:00	[C]校園安全實體演練	光復校區
9/5(三)下午 ~9/8(五)上午	14:00-16:00 08:00-17:00	[C]新生體檢	大禮堂

9/5(二) 9:50-11:00 112學年度新生開學典禮流程

入場	09:50-10:00	校園介紹	10 mins	<ol style="list-style-type: none"> 1. 播放介紹學校影片2部(啟動+無限未來) 2. 暖場-各系聲量大比拚：新生進場掃QRcode進入留言平台(選系名)，螢幕將呈現各系聲量支持狀況。
開學典禮	10:00-10:10	新生啟航	10 mins	<ol style="list-style-type: none"> 1. 校長駕駛卡丁車進場、學生代表6名騎乘100分賽道彎道競速進場(搭配螢幕動畫效果) 2. 介紹校長(校長下車揮手致意) 3. 介紹學校「陽明交大智多星(Chat GPT)」並演練出題 4. 介紹陽明校區好用設施、交大校區好用設施
	10:10-10:34	大學必修課	24 mins	<p>短演講(3位導師主講)</p> <ol style="list-style-type: none"> 1. 生命科學暨基因體學系 李曉暉老師 2. 科技管理研究所 林士平老師 3. 環境工程研究所博士生 李安 資深宿舍助教
	10:34-10:39	校園生活秘笈	5 mins	學生會分享
	10:39-10:55	有獎徵答 互動遊戲	16 mins	<ol style="list-style-type: none"> 1. 學生進行創意系呼大比拚、選出:最佳精神獎、最有創意獎 2. 有獎徵答約8~10題(E3課程問題)，並贈送學校紀念品
	10:55-11:00	禮成	5 mins	<ol style="list-style-type: none"> 1. 激光秀秀出學校特色場景、校徽及超越logo 2. 彩帶噴筒噴出彩帶 3. 播放合校紀念歌-超越 4. 請大家開始留言~2023年 超越? 由您定義...

主持人人選及培訓

- 已於相關網頁宣傳招募，共計17位學生報名。
- 經初審評選出5位學生進入複選，由學生所錄製3分鐘影片，最終評選出2位主持人進行培訓及彩排。
- 兩位主持人：
 - 管科系四年級 李蘋芸
 - 百川學程二年級:雷翔茲



國立陽明交通大學學生事務處

4小時 · 已

I Want You~~~112學年度新生開學典禮主持人招募

人生可以有很多種「嘗試」，只要勇敢一次，往往能挖掘您不同的潛力，譬如說現在，我們招人，你敢勇敢報名嗎？

我知道，你可以喔~~

報名資格:本校在學學生。

報名方式:請填寫報名表單 <https://forms.gle/MbVAvfKdDCzCUhvW9>

報名期限:即日起至 112/8/17(四) 中午 12:00

面試時間:另行通知

※注意事項:錄取者，須配合1-2天之訓練時間

活動說明:

- 一、活動日期:112年9月5日(二)上午9:50-11:00新生開學典禮(112/9/4彩排)
- 二、活動地點:光復校區體育館
- 三、活動內容:與妮酷共組主持群，於開學典禮擔任主持人，主持內容包含開場、串場、有獎徵答及互動遊戲等。

如有任何疑問請洽學務處生輔一組 林惠理組長(hllin3@nycu.edu.tw)



校園介紹

一. 國立陽明交通大學宣傳影片【啟動】

<https://www.youtube.com/watch?v=mDnVa4On0vU>

二. 國立陽明交通大學形象片-《無限未來》

[國立陽明交通大學形象片-《無限未來》 - YouTube](#)

三. 新生留言:新生進場掃QR code進入留言平台，key in系名+姓

名+留言(留言內容為20字以內 “為自己的學系加油”)

同時進行「學系聲量大比拚」

10:00-10:10 新生啟航時間

新生啟航-進場

- 校長駕駛卡丁車、6位學生騎乘o100分賽道彎道競速進場。
- 主視覺動畫
- 進場動畫 (1120905陽明交大(新竹校區)_校長進場v3 (vimeo.com))

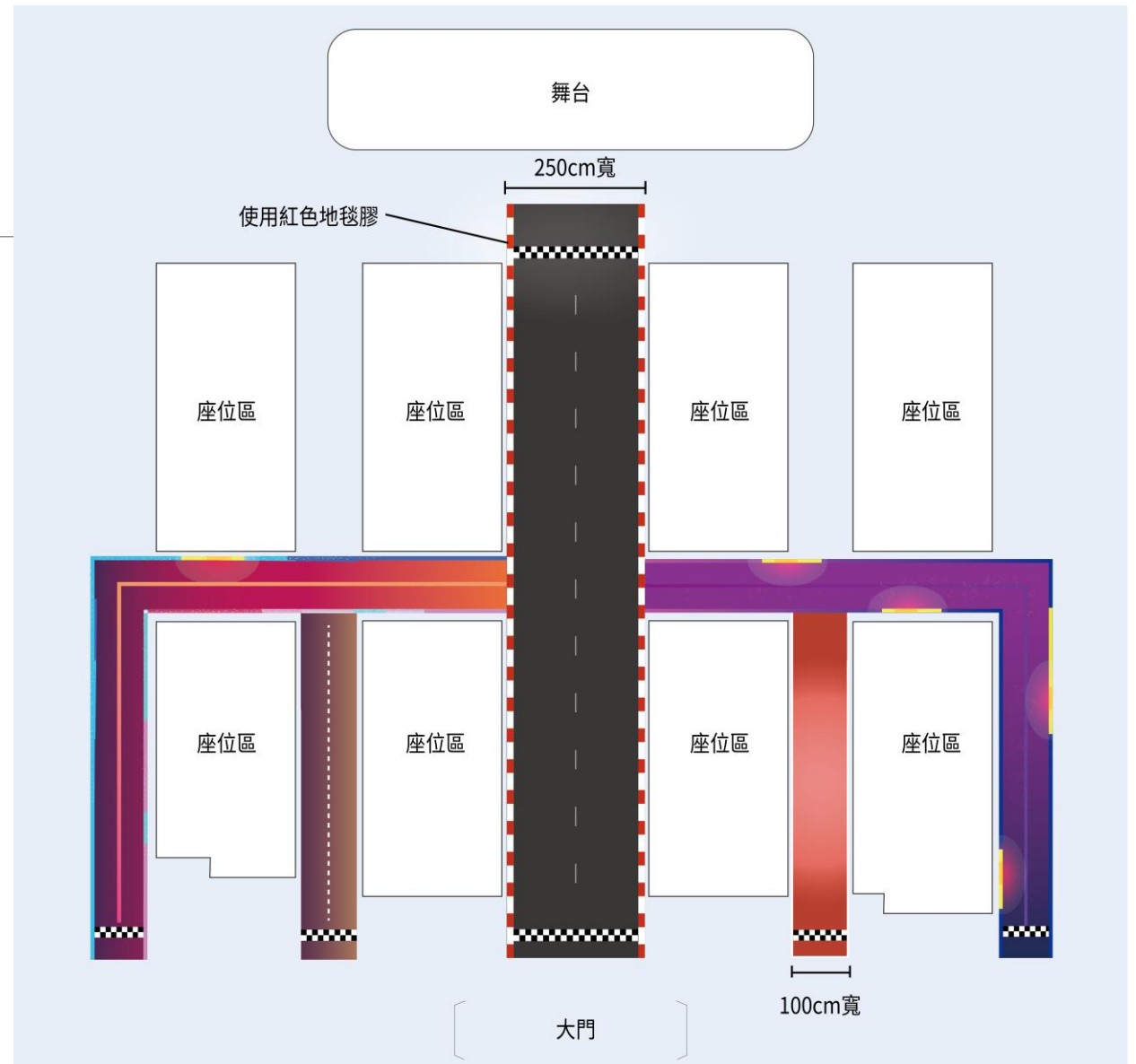

陽明交大智多星(Chat GPT)提問

■ 主持人提問(3-4題)

- 陽明交通大學有一位打羽球很厲害的學生?
- 梅竹賽是什麼活動?
- 我是陽明校區新生，我到交大校區學習後需要過夜該怎麼辦？
- 陽明交大校內餐廳有什麼好吃的?
- 學校的吉祥物是什麼?
- 為何大一新生不可以申請機車通行證或機車停車證呢？
- 請問適合約會的地方在哪裡?

介紹學校「陽明交大智多星」，並演練出題

10:00-10:10 新生啟航時間

校區好用設施

交大校區好用設施

<https://www.instagram.com/p/CvrzxZBLzu3/>



陽明校區好用設施

<https://www.instagram.com/p/CvcWWZXLiXd/>



大學必修課

■ 112新生開學典禮-短演講 主講者

1. 生命科學系 李曉暉 老師 >> 主題:大學多元性
2. 科技管理研究所 林士平 老師
3. 環境工程研究所 李安 博士生 >> 主題:宿舍很嘻哈

校園生活秘笈

■ 校園生活秘笈分享者

學生會陽明分會 黃國哲 分會長

學生會交通分會 麻筱祺 分會長

10:39-10:55 有獎徵答&互動遊戲時間

互動遊戲

為提升學生參與度，將設計類似球賽spotlight方式，當追蹤燈打到各學系，則由該系進行15秒「系呼」大比拚。

另搭配3隻竹狐安排於各系周邊引導系呼進行。

請校長頒發:

- ☺ 最佳精神獎
- ☺ 最有創意獎



有獎徵答

- 有獎徵答:約8~10題(E3課程問題)
- 答對者，贈送學校紀念品。
(無線充電滑鼠墊)
- 進行方式:以電腦亂數抽籤「酷卡」編號，由持有該號碼學生作答。



光雕秀

圖案採用 飲水思源、軍艦岩、校徽、竹子、竹狐、風車等圖案，
搭配「超越」主題之延伸，歡迎新生的到來。



11:00-13:30:認識校園暨學系時間

認識校園暨學系時間

- 9/5上午11:00~12:00 文化新生巡禮闖關：
新生使用 **校園小幫手app** 導覽校內所設置之14個打卡點
(楊英風雕塑作品展示點)
- 9/5新生認識校園活動結束後，為 系系聯誼時間(約12:00-13:30)，由各學系安排活動及用餐(發給學生餐券)
- 陽明校區、六家校區學系學生與光復校區 學系新生 一同聯誼交流。
- 軍訓室將於8/31(四)進行各系服務學長姊行前教育訓練。



系系聯誼安排

■ 目前已媒合學系如下：

- 護理系 <=> 資工系
- 醫工系 <=> 機械系
- 醫技系 <=> 應化系
- 物輔系 <=> 電機系
- 藥學系 <=> 生物科技系
- 醫學系 <=> 電物系、電機系

■ 已邀請院長、系主任及導師出席9/5新生開學典禮及各系交流活動，截至8/28已有22位師長報名參加。

校園巡禮-NYCU校園最潮hashtag打卡

1. 圖書館6F/7F的發展館及開放空間
2. 溫水游泳池打卡
3. 資訊學院牛車
4. 創創工坊 (小虛棚)
5. 1001 Station (二餐3樓)
6. 落羽松 (交大校區西區)
7. 生物科技學院國際基因工程實驗室(基礎教學大樓二樓)
8. 工學院機械系展示F1電動賽車(工五一樓)
9. 工學院土木系大型結構實驗室
10. 電機學院前瞻積體電路設計實驗室(工四415)
11. 電機學院自動控制實驗室(工五633)
12. 電機學院腦波操控無人機體驗(工五一樓廣場)

NYCU校園最潮 hashtag打卡活動

完成6個點位打卡並上傳至IG即可獲贈~「超越」毛巾一條



活動規則

活動時間

13:30-15:30

Step.1

在列出的12個點位，任選“6”個點位完成巡禮！

- | | |
|----------------------|---------------------------------|
| 1.圖書館6F/7F的發展廳及開放空間 | 7.生物科學院國際基因工程實驗室(基礎教學大樓二樓) |
| 2.蓮水游泳池打卡 | 8.工學院機械系展示F1電動賽車(工五一樓) |
| 3.資訊學院牛車 | 9.工學院土木系大型結構實驗室(綜合一館斜對面的土木結構大樓) |
| 4.戲劇工坊(小密佛) | 10.電機學院前驗體電路設計實驗室(工四415) |
| 5.1001 Station(二餐3樓) | 11.電機學院自動控制實驗室(工五633) |
| 6.落羽松(交大校園西區) | 12.電機學院腦波探測無人機體驗(工五一樓廣場) |

找到竹狐壓克力立牌，開啟挑戰！

Step.2

自行選擇並做出以下動作，並喊出“學業ALL PASS”



▲ 疊疊樂擁抱



▲ 跳起來吧

發揮你的創意，拍攝相關活動照片
帶話題#NYCU校園最潮hashtag打卡
發佈到Instagram！

Step.3

完成以上步驟即視為通過挑戰
可至妮酷(57)或軍訓室(44)攤位領取限定NYCU周邊一份。

9/5當日交通安排

陽明→光復(12輛)：

9/5上午8:00陽明校區師生搭乘遊覽車前往新竹光復校區(含1輛師長專車)。

光復→陽明(13輛)：

- 9/5下午13:00、14:00師長專車回程台北陽明校區。
- 9/5下午分2批於下午16:00、17:50，學生專車回程陽明校區。

16:30 有一班光復校區-陽明校區例行接駁車

事務組遊覽車車號設計



經管組餐券設計

- 餐券限9/5當天使用
- 可使用於光復校區餐廳賣場+便利商店+麥當勞
- 預計9/1前印製完成



\$50

餐券使用須知：

1. 本餐券不折現現金，不開立發票，不找零，超出餐券價值部分，可以用現金支付。
2. 本餐券僅限於光復校區校內餐廳賣場使用，惟書局，洗衣部，美髮部，理髮部無法使用兌換商品。
3. 請核對餐券使用期限，核發單位確實核章，若未符合者，餐廳應予以拒絕用膳，否則無法核銷費用。
4. 本餐券面額50元，請於使用期限內使用，若未於期限使用者視為無效券，有效期限至112年9月5日止。

發券單位：



\$50

餐券使用須知：

1. 本餐券不折現現金，不開立發票，不找零，超出餐券價值部分，可以用現金支付。
2. 本餐券僅限於光復校區校內餐廳賣場使用，惟書局，洗衣部，美髮部，理髮部無法使用兌換商品。
3. 請核對餐券使用期限，核發單位確實核章，若未符合者，餐廳應予以拒絕用膳，否則無法核銷費用。
4. 本餐券面額50元，請於使用期限內使用，若未於期限使用者視為無效券，有效期限至112年9月5日止。

發券單位：



9/4陽明校區-新生啟航週之活動

時間	活動內容	地點
12:00~13:30	光復校區 -陽明校區	大禮堂前
14:00~16:30	迎新表演會	大禮堂
	健行軍艦岩/校園趴趴走 (開放預約, 自由參加)	15:00大禮堂入口 集合
16:30~19:00	社團博覽會/胖卡餐車	山下球場 及徒步區
19:00~20:30	陽明校區 -光復校區	致和園區停車場



9/4社團博覽會規劃

9月4日(一)14:00-19:00陽明校區

- 社團迎新表演 + 社團博覽會 + 健行軍艦岩 + 校園趴趴走 + 胖卡餐車
- 健行軍艦岩 + 校園趴趴走：鼓勵交大校區學生自由報名參加，限額40名，以大一新生優先，截至8/28已報名11人，皆為新生。
- 專車安排：9/4中午12:00光復校區專車出發，預計13:30抵達台北陽明校區，當日回程於19:00發車返回，預計20:30抵達新竹光復校區。
- 午、晚餐請同學自行處理。
- 主辦單位：學生會陽明分會/課外一組/軍訓室

9/5社團博覽會規劃

9月5日(二)13:30-17:30 交大校區

- 規劃社團博覽會、擺攤(81個)暨表演(12個)，節目藝人表演5組(陳芳語、白安、Majin、五木、joycelin)，預計今日公告活動訊息。
- 主辦單位：學生會交通分會/課外二組

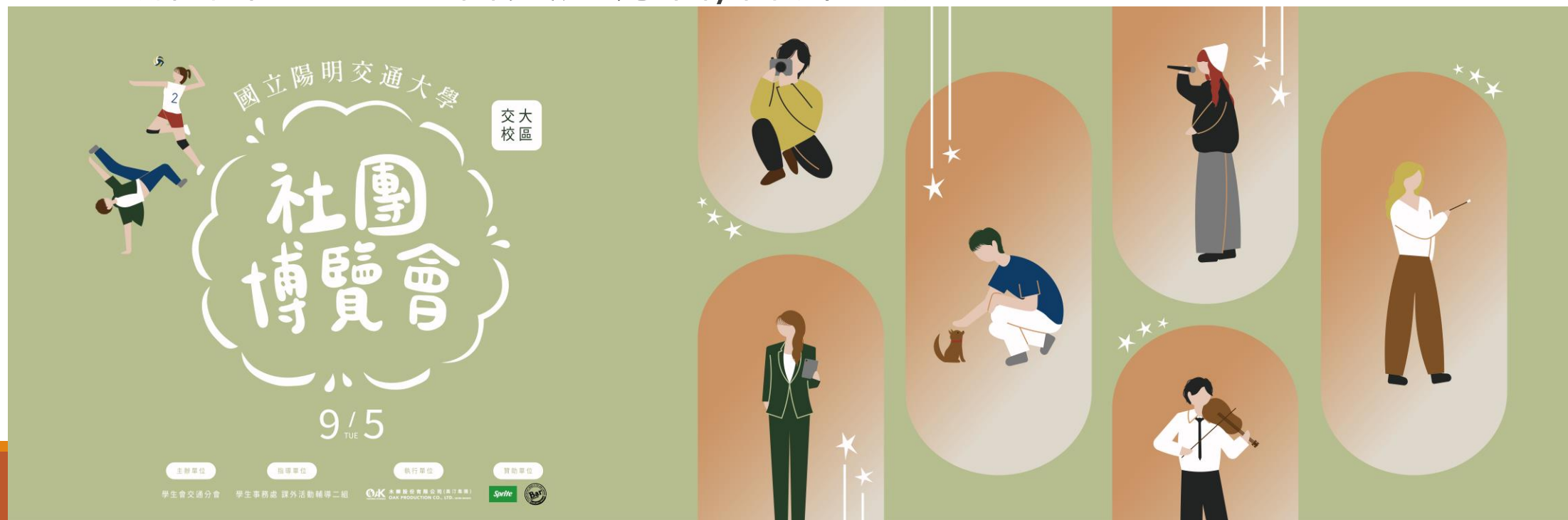

國立陽明交通大學 新竹光復校區

2023新生啟航週

2023.09.05. (Tue.)

13:30 - 17:30

@ 浩然圖書館前廣場

社團博覽會

社團及藝人表演

- ★ 星聲社
數位音樂創作社
嘻哈研究社
- ★ Majin
五木
- ★ 吉他社
魔術社
聖經研究社
友聲合唱團
- ★ 烏克蘭麗社
管弦樂社
競技啦啦隊
- ★ Jocelyn 9.4.0
白安
Kimberley 陳芳語
- ★ 火舞社
熱舞社



主辦單位：學生事務處 課外活動輔導二組、學生會交通分會

浩然圖書館

往綜一 ↑

工程五館

- | | |
|--------------|------------|
| 21 酷樂網 | 57 妮酷 |
| 22 元氣醫護志工團 | 58 科技教育研討社 |
| 23 健康心理中心志工團 | 59 鐵道研究會 |
| 24 印度國際志工團 | 60 聖經研習社 |

- | | | | | | | | | | |
|-------|------|--------|---------|-----|-------|---------|--------|-----|-----|
| 創新創業社 | 學園團契 | 柏克萊壘球社 | 柏克萊學生團契 | 撞球社 | 青年領袖社 | 數位音樂創作社 | 交大信望愛社 | 滑板社 | 單車社 |
|-------|------|--------|---------|-----|-------|---------|--------|-----|-----|

- | | | | | | | | | | |
|----|----|----|----|----|----|----|----|----|----|
| 61 | 62 | 63 | 64 | 65 | 66 | 67 | 68 | 69 | 70 |
|----|----|----|----|----|----|----|----|----|----|



表演舞台



- | | | | | | | | | | | | | | | | | |
|----------|------------|----------|--------|------------|--------|------------|--------|----------|--------|--------|----------|----------|------------|----------|----------|--------|
| 34 電子競技社 | 35 台南地區校友會 | 36 音樂遊戲社 | 37 鋼琴社 | 38 高屏地區校友會 | 39 星聲社 | 40 網路安全策進會 | 41 咖啡社 | 42 飲料調製社 | 43 蛋糕社 | 44 軍訓室 | 45 唱片騎師社 | 46 嘻哈研究社 | 47 崇德青年志工社 | 48 烏克蘭麗社 | 49 福智青年社 | 50 劍道社 |
|----------|------------|----------|--------|------------|--------|------------|--------|----------|--------|--------|----------|----------|------------|----------|----------|--------|

往大禮堂 ↓

往第二餐廳 →



國立陽明交通大學 課外活動輔導組-交大校區



交大學聯會 陽明交大學生會-交通分會



國立陽明交通大學 課外活動輔導組-交大校區



交大學聯會 陽明交大學生會-交通分會



2023.09.05. (Tue.)

13:30 - 17:30

@ 浩然圖書館前廣場

工程三館



交大校區社團博覽會(社團及藝人表演)

時間	流程
~12 : 00	架場
11 : 30~13 : 00	社團彩排
13 : 30~13 : 35	開場
13 : 35~14 : 05	星聲社
14 : 05~14 : 15	數位音樂創作社
14 : 15~14 : 35	嘻哈研究社
14 : 35~14 : 50	第一組藝人：majin
14 : 50~15 : 05	第二組藝人：五木
15 : 05~15 : 10	抽獎1
15 : 10~15 : 30	吉他社
15 : 30~15 : 40	魔術社
15 : 40~15 : 50	聖經研究社
時間	流程
15 : 50~16 : 05	友聲合唱團
16 : 05~16 : 10	抽獎2
16 : 10~16 : 15	烏克麗麗社
16 : 15~16 : 25	管弦樂社
16 : 25~16 : 28	競技啦啦隊
16 : 28~16 : 35	抽獎3
16 : 35~16 : 50	第三組藝人：joycelin
16 : 50~17 : 05	第四組藝人：白安
17 : 05~17 : 20	第五組藝人：陳芳語
17 : 20~17 : 30	火舞社
17 : 30~17 : 40	熱舞社
17:40	社博結束

新生入學週(E3開設新生啟航課程)

1. 科學與人文的交會：大學通識的想像與實踐
2. 交通安全講座
3. 消防安全講習
4. 博雅教育
5. 校園安全宣導(防災、防竊、反毒、反詐騙、反霸凌)
6. 生活法律(含性別平等課程)
7. 時間管理
8. 教務處相關資訊
9. 學務處相關資訊
10. 總務處相關資訊
11. 資訊中心相關資訊
12. 健康心理中心相關資訊
13. 圖書館相關資訊
14. 國際處相關資訊(交換生資訊)
15. 學術倫理相關資訊(Chat GPT的guidelines)

- 已請國際處、學術倫理辦公室提供新生宣導課程，並上傳E3教學平台。
- 112學年度新生啟航課程共建置15門必修課程，52題測驗題庫。
- 預計本週(8/30前)完成測試及上線，請新生於9/1(五)~9/17(日)進入觀看及完成作答20題線上評量。
- 9/5典禮上會舉行各處室有獎問答。

活動分工

單位	工作項目
生輔組	主辦典禮暨相關活動
學務處處本部	召開籌備會議暨跨單位協調
總務處	遊覽車、餐卷
軍訓室	一. 光復校區校園布置 二. 分組上車 從Y啟程 三. 引導新生分流進場 四. 體育館座位安排 五. 工讀生招募暨工讀金核銷 六. 認識校園活動分組與引導
外展辦公室	支援妮酷團隊、協助校園導覽、設計製作票卡夾、主持人甄選及訓練
大學部各學系	支援學生人力(每班2名學生人力)，並帶領新生認識校園及各系
體育室	協助及督導體育館場地使用
秘書室	一. 貴賓邀請、寄發邀請函及接待 二. 新聞稿發佈與新聞採訪媒體人員之安排接待
衛保組	設立救護服務站，協助緊急救護事宜
課外一、二組 學生會	社團博覽會暨迎新活動

校園主視覺設計佈置

(一)帆布製作-交大.陽明外牆

新竹光復校區w510+480xh690+含進拆施工及吊車
台北陽明校區w900xh700+含進拆施工及吊車

NYCU 國立陽明交通大學 112 學年度新生開學典禮

超越

welcome to NYCU

2023

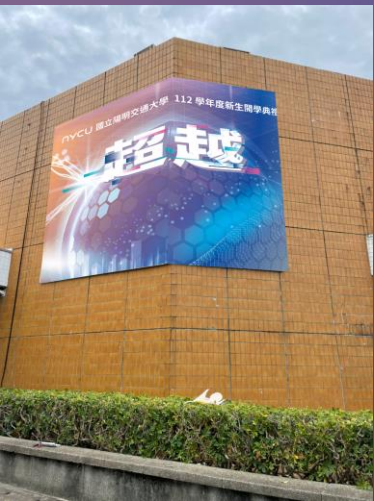

校園主視覺設計佈置

(二)帆布製作-體育館門楣

W3400xh310含吊車進拆施工



校園主視覺設計佈置

(三)關東旗幟製作及架設

w60xh150+ 旗桿座組租借及進拆施工

關東旗：新竹光復校區*50組

路燈旗：新竹光復校區*50組、
台北陽明校區*50組

校園主視覺設計佈置預計8/28施作

關東旗



路燈旗

