赴美免簽　省錢又省時

g+1 推文

2011-12-28 記者 蘇冠心 報導

美國在台協會（AIT）在2011年12月22日宣布將台灣納入免簽證計畫候選國，預估明年下半年可正式獲得免美簽，未來國人赴美不再需要繁複的簽證申請程序，省錢又省時。

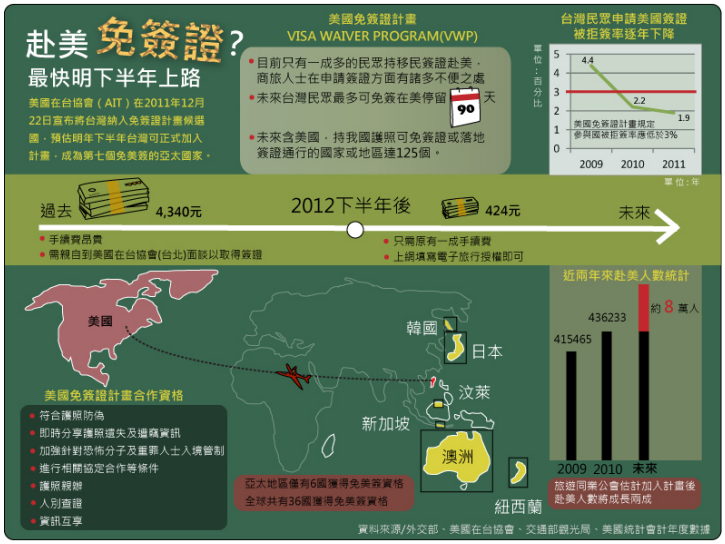

（圖片來源／蘇冠心製）

橙色的季節　唯美「柿」界

新竹九降風吹起陣陣柿香，一片澄黃映入眼簾，那既是辛苦的結晶，也既是甜美的滋味。

▲TOP

媒體歷屆廣告

推薦文章

- 變化自如　幕後的聲音演員
- 那些年　爸爸與芭樂的回憶
- 關余膚色　我想說的事

總編輯的話 ／ 郭穎慈

本期共有十九篇稿件。頭題〈夢想配方　攝影甜點與咖啡〉忠實刻劃一位科技新貴勇敢出走，開設一間攝影風格咖啡廳的歷程和堅持。

本期頭題王 ／ 洪詩宸

嗨，我是詩宸。 雖然個子很小，但是很好動，常常靜不下來。 興趣是看各式各樣的小說，和拿著相機四處拍，四處旅行。 喜歡用相機紀錄下感動，或值得紀念的人事物。 覺得不論是風景還是人物，每個快門的...

本期疾速王 ／ 吳建勳

大家好，我是吳建勳，淡水人，喜歡看電影、聽音樂跟拍照，嚮往無憂無慮的生活。

本期熱門排行

夢想配方　攝影甜點與咖啡
洪詩宸 ／ 人物

橙色的季節　唯美「柿」界
陳思寧 ／ 照片故事

老驥伏櫪　馬躍八方
許翔 ／ 人物

追本溯源　探究大地之聲
劉雨婕 ／ 人物

變化自如　幕後的聲音演員
張婷芳 ／ 人物

© 2007-2014 國立交通大學 傳播與科技學系 All Rights Reserved.

Powered by DODO v4.0

國立交通大學機構典藏系統版權所有 Produced by IR@NCTU