觀平院廿六級同學錄有感

•范　銳•

許崇堯兄由方季威兄處借來平院廿六級畢業同學錄，翻印廿六級至廿九級各班團體照，囑予略加雜感。我班同學在臺者僅方季威兄及本人，頗顯得孤苦零仃。回憶在母院就讀時情境，猶歷歷如在目前。我班共有同學四十名，其中僅有女同學兩人。全班同學人數雖不够他班爲多，而人才輩出：談運動，迭次獲得母院籃球、網球、乒乓錦標，我班同學常佔籃球校隊隊員半數以上；談功課，全校國文、英文會考，我班同學成績優異者頗多，爲院增光不少；談才藝，有狗記者張光銘兄的漫畫與模倣，一舉手，一投足，描繪教授或職員的神態動作；莫不維肖維妙，博得全院同學的稱許；還有李肇基兄的詼諧，妙語連珠，使人笑口常開，不覺一日八小時課室生活之艱苦；還有大褂子李炳璜兄的書畫，一派名士風格，充滿浪漫氣習；機關張重兄的轅門射戟，令你沉醉在他那脆美的童音裡，繞樑不絕；此外，標準公民徐家華兄的提琴，趙麗德的四五花洞，都是膾炙人口，贏得一致的讚賞。

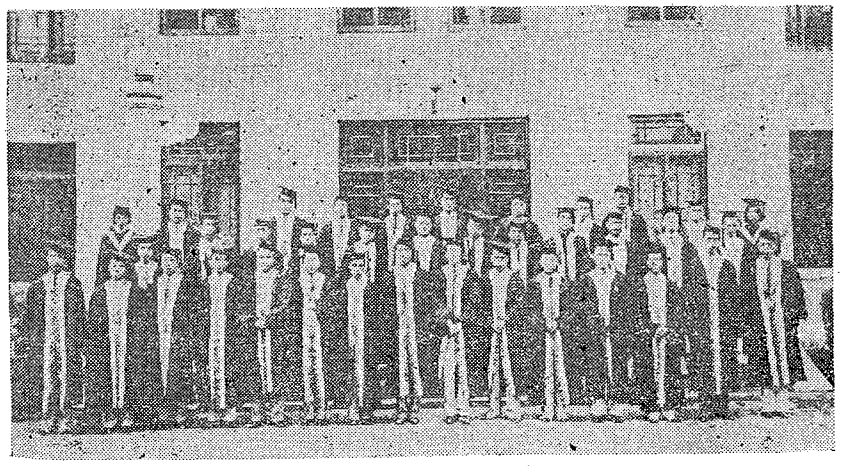

平廿六級畢業紀念照

談到班上種種活躍的情趣，更是令人意味無窮：徐家績同學的扔墨水瓶，讓你緊張刺激，啼笑皆非；更有免費理髮附送吹風，讓你受寵若驚，使全班捧腹閧堂。凡此所屬了無意義之惡作劇，但正可表現同班間不拘形跡之親暱，互信互諒之容忍，使班上永遠生氣蓬勃，揚溢着友愛與熱情。

不幸畢業考試剛還，蘆溝橋事變即爆發，全面抗戰展開，平津旋告失守，我班同學絕大多數淪陷敵區，未能逃出。迨勝利復員，許多同學正擬重整旗鼓，獻身建國事業，又值共匪全面發動暴亂，平津再陷，神州沉淪，能撤退來臺者，僅屬最幸運者。回憶三十二年前在母校歡樂情境，更增此刻孤零與惆悵的感觸。惟望早日光復大陸，消滅赤禍，俾我全班同學，再度歡聚，重溫舊夢，欣慰奚如。

封面介紹

交大明珠

五月四日校友校慶返校，劉院長浩春率樂隊校隊郊迎，隆情可敬。校友行列由交大明珠、交大子弟球隊前導，會師於孔廟前，臺灣電視公司并特派記者梁興國、黃麗貞錄影及拍攝彩色電影，以誌盛況。

金言打字儀器行有限公司
TEL.552980・554343
Nideka デニカ 電子打卡鐘
華星牌
萬能中文打字機
南部總經銷
世界各種名牌
英文打字機・電子計算機
電動計算機・電子打卡鐘
電影印晒圖機
收複印電動手搖油印機
銀機・加數機
※代打油印※
專門修理配件
附設：高雄市私立遠明中英文打字補習班
行址：高雄市鹽埕區建國四路269號

NTN 永茂行
專營：各種護油圈
各種車輛用鋼輥軸承
各種五金用鋼珠軸承
TEL：222326　226820
高雄市中正四路62號