

喬遷之喜

姓名	院系	級別	地址
蔡再田	駕駛	32	北市北投中央北路二段 113 巷二號二樓
王啓尚	土木	75	Chi-Shung Wang 5212 university way N.E. Apt.102 Seattle, WA. 98105 U.S.A.
洪文聰	土木	75	北市農安街 72 號 5 F
林銘謙	管科	75	北市臥龍街 17 巷 32 弄 5 號 4 F
郭道孫			北市陽明山仰德大道二段 56 號
王元衡			783 S. Orange Grove BLVD unit2 PASA DENA, CA91105 U.S.A.
賴乾駟			台北市敦化南路 80 巷 36 號 4 F
張紹鑫			台北市中山北路 七段 220 巷 6 之 12 F
錢松齡			新竹市光華二街 72 巷 34 弄 11 號
沙允仁			台北市八德路三段 247 號 3 F
林春福			台北市士林區天母東路 69 巷 5-1 號 3 F
趙長虹			台北市大直街 33 巷 5 號 3 F
沈紹青			中壢市中福路 349 巷 24 號
許 堉			KAI HSU 11272 NO.2 ROAD, RICHMOND, B.C. V7E 2E6 CANADA
程達雲			Ta-Yun Cheng 1821, Carnegie Court, Omar, Ca, 93033 U.S.A.
陳伯詢			250 KAWAIHAE ST. HONOLULU, HAWAI 96825
黃河明			台北市復興南路二段 78 巷 30 弄 12 號 8 F
陳居財			高雄市小港區平和九路 67-3 號
黃學偉			台北市安泰街 38 巷 22 號 3 F
李明昆			台北市新生南路一段 157 巷 32-8 號 4 F
陳成章			台北市和平東路二段 107 巷 11 弄 15 號 3 F
吳尚庭			永和市福和路 55 號
莊季高	控工	70	Mr. Jin-Gau Jung 301 College Ave. Apt. #D Columbia, MO 65201 U.S.A.

許文良			WEN-LIANG HSU 795 AARON PARK DR. MILPITAS, CA 95035 U.S.A.
李雲萬			基隆七堵崇義街 100-4 號
張佑正			Mr. David Y.C. Chang 40640 High st. #918 Fremont, CA 94538 U.S.A.
林朝武			新竹市博愛街 79 巷 22 號
潘見仁			JACK PAN 13243 BRIARWOOD ST. CERRITOS, CA 90701 U.S.A.
徐宗蔚			Mr. T.W. Hsu #911 Americana 707 Continental Circle Mountain View, CA 94040 U.S.A.
周晉宇	電工	71	Mr. Jinn Yeu Jou 1328 Vanna ct. San Jose CA 95131 U.S.A.
楊昌彪	電工	71	高雄市三民區 80749 民豐路 60 號 3 F
段乃萱	控工	70	台北市內湖五指山永春一路 8 巷 8 號 2 F
潘永寧	控工	72	中和市圓通路 296 巷 31 弄 17 號 2 F
李祖國	電工	60	台北市泰順街 26 巷 33 號 4 F
張徵元	滬電機	36	Chin Yuan Chang 3754 North Ridge Drive Richmond CA. 94806 U.S.A.
張心治	滬電機	37	Paul S. Chang 3828 SARAYO Circle Harrisburg, PA. 17110 U.S.A.
金憲祖	財管	41	1515 FLORIBUNDA #102, BURLINGAME CA. 94010 U.S.A.
林有德	運研	69	新竹市南大路 537 巷 31 號 3 F
孫承斌			Cheng-Bin Sun, Tsung-Hsiu Wang 17 Huntington Drive Princeton Junction NJ. 08550 U.S.A.
王宗秀			

曹詩俊

MR. TSAO SHIH-TSUN
C/O MR. ALEX TSAO

56 ANOREW RD.
SINGAPORE 1129

林承毅

Cheng-Yee Lin
Dept. of Computer Science

Yale University
P.O. BOX 2158, Yale Station
New Haven, CT 06520
U.S.A.

林甫俊

4770 Lake Trail Dr. #1A
Lisle IL 60532
U.S.A.

陳水源
吳建台

台北市士林區天母天玉街 27 巷 25 號 2 F
Wu, Chien-Tai

6495 Canterbury Court
San JOse, CA 95129
U.S.A.

孫基銘

Sun Jiming
9 Holly Court
Flemington NJ 08822
U.S.A.

王運華
邱英雄
潘見仁

電工

68

台北縣新店市玫瑰路 58 巷 17 號 3 F
台北市民生東路 602 號 14 F

JACK C. PAN
13243 BRIARWOOD ST.
CERRITOS, CA, 90701
U.S.A.

趙紹廉
王宗正
李進洋

台北市內湖區 11401 內湖路一段 285 巷 69 弄 43 號 4 F
台北市龍江路 412 巷 62 號 5 F
台北市南京東路五段 298 號 2 F 之 1

歡迎投稿

「友聲」屬於每一個交大
人，願藉由「友聲」我們可以聽
到更多學長、學姐們的音訊。歡
迎您投稿到「友聲」，讓大們分
享您的新知識、見聞、生活趣事
及異動消息。

投稿可分為：

- 校友事業介紹～您的創業心得、事業現況。
- 校友事業異動、通訊異動。
- 交大之光～讓我們分享您的成就與榮耀。
- 友訊～您或校友的近況、聚會活動紀事。
- 思想/哲學/話題。
- 生活點滴～家居趣事、旅遊見聞、活動心得。
- 母校近聞～學校發展、系所介紹、新建設介紹。

來稿請寄台北郵政 566 號信箱，並請註明您的簡歷及院系、級別。

●下期截稿日：77年11月30日

請注意：一、存款後由郵局奉給正式收據為憑，本單不作收據用。
二、帳戶本人存款此聯不必填寫，但請勿撕開。

局號： 收據號碼： 郵政劃撥儲金存款單

收	帳	號	0	0	1	2	9	4	6	0	郵局郵章
款	人	戶名	國立交通大學同學會								新臺幣： (請用壹、貳、參、肆、伍、陸、柒、捌、玖、拾、元、角、分、厘等大字寫於數末加一整字)
寄	款	人	姓名 住址 電話								
											郵局郵章
											姓名 住址 電話
											(郵遞區號)

主管： 經辦員：

手	傳	元
傳	單	元

本聯由劃撥中心存查

局號： 收據號碼： 郵政劃撥儲金存款通知單

收	帳	號	0	0	1	2	9	4	6	0	郵局郵章
款	人	戶名	國立交通大學同學會								新臺幣： (請用壹、貳、參、肆、伍、陸、柒、捌、玖、拾、元、角、分、厘等大字寫於數末加一整字)
寄	款	人	姓名 住址 電話								
											郵局郵章
											姓名 住址 電話
											(郵遞區號)

主管： 經辦員：

手	傳	元
傳	單	元

本聯經劃撥中心登帳後寄交帳戶

◎存款後由郵局奉給正式收據為憑，本單不作收據用。
◎帳戶本人存款此聯不必填寫，但請勿撕開。

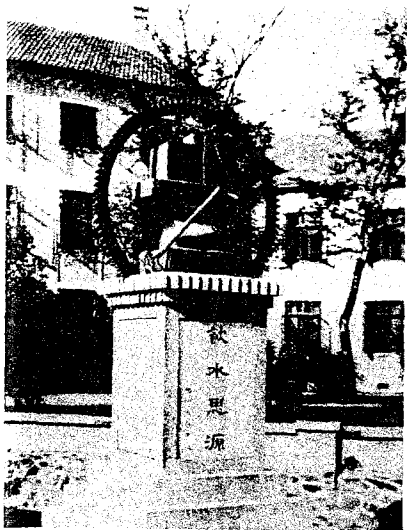

人生不相見，動如參與商
今夕復何夕，共此燈燭光

“交大友聲”
是舊日老友談笑間的封塵往事
是海角天涯共捧的縷縷情思
“交大友聲”要傳遞的，
是這樣的訊息：

- 母校近聞
- 校友企業心得
- 母校憶往
- 讀書隨感
- 相逢記事
- 思想/哲學/話題
- 生活點滴
- 友訊

如果您有壓箱的陳年往事，請速速將它翻箱找出，因為：“交大友聲”需要它。
請您支持它，給它一點交大人的心意。屬於稿件，屬於廣告。

來稿請寄：北市民生東路977號
第三波文化事業公司 黃瑞雲·蕭美始
TEL：(02)7630052

交大人請共同來支持 校友會「友聲雜誌」

刊登廣告

黑白每頁 10,000 元

彩色每頁 20,000 元

歡迎校友事業單位、系友
會或個人刊登公司、品牌、產
品或形象等各種廣告。

意者請洽：

第三波文化事業

台北市民生東路 977 號

TEL：(02)7630052

友聲基金

感謝學長、學姐們多年來
樂捐支持友聲的製作、印刷等
費用，希望您本著一向對交大
友聲的感情，繼續給予支持。
捐款請利用右列劃撥單。

校友如需索取友聲雜誌
請來信台北郵政 566 信箱

請存款人注意

- 一、如須限時存款請於存款單上貼足「限時專送」資費郵票。
- 二、每筆存款至少須在新臺幣一元以上但存款尾數不在此限。
- 三、倘金額誤寫請另換存款單填寫。
- 四、本存款單不得附寄其他文件。
- 五、本存款單帳戶亦得依式自印，但各欄文字及規格必須與本單完全相同，如有增刪或改印其他文字者，郵局不予受理存款，存款人應請另換本局印製之存款單填寫。

通	① 同學會永久會費	3,000 元以上
	② 同學會年費	300 元
	③ 友聲基金	_____ 元
信	寄款人：_____	
	院 系：_____	級 別 _____
欄	<input type="checkbox"/> 請寄來友聲雜誌	
	地址：_____	

此欄係備寄款人與帳戶通訊之用，惟所作附言應以關於該次劃撥事項為限。否則不予受理，應請換單另填。